



INSTITUTO DE PREVIDÊNCIA DOS SERVIDORES PÚBLICOS DE MARIANA



RELATÓRIO

GOVERNANÇA CORPORATIVA

2º Semestre de 2025

DIRETORIA EM EXERCÍCIO

Diretora-Presidente

Elizangela Sara Lana

Certificações:

- Anbima CPA 10
- CP RPPS DIRIG I
- CP RPPS DIRIG II

Diretora Administrativa e Financeira

Betânia Aparecida de Paula

Certificações

- Anbima CPA 10
- CP RPPS DIRIG I

Diretora Previdenciária

Crislaine Aparecida Lourenço

Certificações

- Anbima CPA 10
- CP RPPS DIRIG I

Controlador Interno

Diego da Silva Carioca

Certificações:

- Anbima CPA 10;
- CP RPPS DIRIG II
- CP RPPS CODEL II
- CP RPPS COFIS II

Analista de Investimentos

Ricardo Geraldo Anselmo

Certificações:

- Anbima CPA 20
- CP RPPS CGINV I
- CP RPPS CODEL I

SUMÁRIO

APRESENTAÇÃO.....	4
INTRODUÇÃO	4
GESTÃO DOS BENEFÍCIOS.....	6
CONCESSÃO DE BENEFÍCIOS.....	6
DESPESAS COM BENEFÍCIOS.....	7
DESPESAS COM SERVIDORES ATIVOS	8
PLANO DE CUSTEIO	8
ARRECADAÇÃO DE CONTRIBUIÇÕES.....	9
GESTÃO FINANCEIRA	9
DESPESAS	9
TAXA DE ADMINISTRAÇÃO	10
DESPESAS ADMINISTRATIVAS.....	10
PATRIMÔNIO/INVESTIMENTOS	11
CARTEIRA DE INVESTIMENTOS.....	13
AVALIAÇÃO ATUARIAL.....	16
CRP	17
ESTRUTURA ADMINISTRATIVA.....	17
GESTÃO/QUADRO DE PESSOAL.....	18
DIRETORIA EXECUTIVA	20
QUADRO DE SERVIDORES DO IPREV	22
CONSELHO MUNICIPAL DE PREVIDÊNCIA.....	23
CONSELHO FISCAL.....	24
COMITÊ DE INVESTIMENTOS.....	25
ATIVIDADES DESENVOLVIDAS	26
PUBLICAÇÃO DAS ATIVIDADES DOS ÓRGÃOS COLEGIADOS.....	37
PROCESSOS DE COMPRAS DIRETAS	45
PROCESSOS JUDICIAIS	48
ATENDIMENTO, TRANSPARÊNCIA E COMUNICAÇÃO	49

APRESENTAÇÃO

Este relatório sintetiza as ações desenvolvidas no 2º Semestre de 2025 demonstrando o compromisso da Administração do IPREV MARIANA (Diretoria Executiva, Órgãos Colegiados e demais colaboradores) com a eficiência da gestão previdenciária e, para isso, apresenta uma síntese da gestão administrativa – Receitas e Despesas, gestão previdenciária – concessão de benefícios, as licitações e contratações efetuadas no exercício, as ações de transparência e comunicação com os segurados e a sociedade, as atividades educacionais e atividades integrativas com os servidores ativos e, também, com os inativos e pensionistas.

Neste contexto, apresentamos o relatório de Governança Corporativa como forma de prestação de contas aos segurados e à sociedade, reforçando, assim, nosso compromisso com a transparência.

Dados Gerais de Identificação da Unidade

Nome completo e oficial da Unidade: Instituto de Previdência dos Servidores Públicos de Mariana – IPREV MARIANA

CNPJ: 30.317.936/0001-01

Natureza Jurídica: Autarquia Municipal

Endereço: Rua Santa Cruz, 28, Barro Preto – Mariana/MG

Normas de Criação: Lei Complementar 064/2008, a qual foi alterada pelas Leis Complementares 173/2018; 190/2019 e 230/2024.

INTRODUÇÃO

O Instituto de Previdência dos Servidores Públicos de Mariana – IPREV MARIANA é uma autarquia municipal com personalidade jurídica própria, com autonomia financeira e administrativa, responsável por garantir, ao servidor público municipal estatutário, segurado e seus dependentes, o direito à concessão, manutenção e pagamento de benefícios, conforme prevê a Lei Municipal nº 064/2008 e suas alterações.

O Instituto é responsável por assegurar aos servidores efetivos municipais e seus dependentes, o direito à aposentadoria – nas modalidades por idade e tempo de contribuição, aposentadoria por idade, compulsória e por invalidez e pensão por morte.

O quadro social do IPREV MARIANA é composto por três categorias de membros:

Patrocinadoras – Prefeitura Municipal de Mariana, Câmara Municipal de Mariana, Serviço Autônomo de Água e Esgoto (SAAE) e o próprio IPREV MARIANA;

Segurados, ativos e inativos - O servidor público titular de cargo efetivo dos órgãos dos Poderes Executivo e Legislativo, suas autarquias, inclusive as de regime especial e fundações públicas, bem como os aposentados, excluídos os servidores ocupantes, exclusivamente, de cargo em comissão declarado em lei de livre nomeação e exoneração bem como de outro cargo temporário ou de emprego público;

Dependentes – Nos termos da Lei Complementar Municipal 064/2008: I - Classe I – o cônjuge, a companheira (o) e o filho não emancipado, de qualquer condição, menor de 21 (vinte e um) anos de idade ou inválido, que viva sob a dependência econômica do segurado; II - Classe II – os pais e o irmão não emancipados, de qualquer condição, menor de vinte e um anos ou inválido.

Para proporcionar maior transparência objetivando a prestação de contas da gestão, relativa ao 2º semestre 2025, o Instituto de Previdência dos Servidores Públicos de Mariana – IPREV MARIANA elaborou o presente relatório contemplando os seguintes assuntos:

- ✓ **Dados dos segurados, receitas e despesas:** Quantitativo de servidores ativos, aposentados e pensionistas, resumo das folhas de pagamentos, valor de arrecadação de contribuições e outras receitas, valor do pagamento de benefícios e outras despesas.
- ✓ **Gestão de Investimentos:** Descrição detalhada dos ativos, investimentos, aplicações financeiras e do fluxo de entrada e saídas de recursos.
- ✓ **Evolução da situação atuarial:** Custo previdenciário total, evolução quantitativa e qualitativa dos custos por tipo de benefício, evolução do resultado relativo ao equilíbrio financeiro e atuarial e do plano de custeio.

- ✓ **Atividades institucionais:** Gestão de pessoal, gestão orçamentária e financeira, gerenciamento do custeio e contratos, controles internos, imagem institucional, cumprimento de decisões judiciais e conformidade, entendida como o atendimento ao conjunto de normas, regras e padrões legais e infralegais estabelecidos.
- ✓ **Publicação das atividades dos órgãos colegiados:** Reuniões e principais decisões do Conselho Municipal de Previdência, Conselho Fiscal e Comitê de Investimentos.
- ✓ **Canais de atendimento:** Estatísticas dos canais de atendimento disponibilizados aos segurados, tais como ouvidoria própria ou do ente federativo, agências, postos de atendimento, atendimento agendado.

GESTÃO DOS BENEFÍCIOS

O IPREV MARIANA administra os benefícios de aposentadoria e pensão por morte.

A tabela abaixo demonstra a população assistida, ou seja, a situação dos **segurados cadastrados na base de dados em 31/12/2025:**

POPULAÇÃO	QUANTIDADE	PARTICIPAÇÃO RELATIVA (%)
Ativos	1.964	74,45%
Aposentados	601	22,78%
Pensionistas	73	2,77%
TOTAL	2.638	100%

Fonte: DIPR – dezembro 2025

CONCESSÃO DE BENEFÍCIOS

A tabela abaixo demonstra o quantitativo de benefícios concedidos distribuídos por categorias de aposentadoria e pensão referente ao 2º Semestre de 2025:

BENEFÍCIO	1º Semestre	2º Semestre
Aposentadoria voluntária por idade	01	02
Aposentadoria voluntária	11	16
Aposentadoria voluntária por idade e tempo de contribuição	01	02
Aposentadoria por invalidez	02	02
Aposentadoria compulsória	00	00
TOTAL APOSENTADORIAS	15	22

Pensão por morte de ativo	00	01
Pensão por morte de inativo	01	01
TOTAL PENSÕES	01	02
TOTAL DE BENEFÍCIOS	16	24

Fonte: Sistema ASPPREV – Relatório benefícios concedidos dezembro/2025

DESPESAS COM BENEFÍCIOS

A tabela a seguir, apresenta os valores despendidos em pagamento de aposentadorias e pensões referente ao 2º Semestre de 2025:

MÊS	2025	
	APOSENTADORIA (R\$)	PENSÃO (R\$)
JANEIRO	R\$ 2.438.294,74	R\$ 211.345,61
FEVEREIRO	R\$ 2.650.559,23	R\$ 216.736,25
MARÇO	R\$ 2.570.628,67	R\$ 213.196,66
ABRIL	R\$ 2.594.635,78	R\$ 213.064,67
MAIO	R\$ 2.603.183,88	R\$ 217.211,74
JUNHO	R\$ 2.637.225,74	R\$ 212.838,69
JULHO	R\$ 2.662.512,97	R\$ 212.838,69
AGOSTO	R\$ 2.688.086,98	R\$ 212.838,68
SETEMBRO	R\$ 2.738.549,89	R\$ 212.838,68
OUTUBRO	R\$ 2.766.559,17	R\$ 268.042,96
NOVEMBRO	R\$ 2.769.720,37	R\$ 235.578,02
DEZEMBRO	R\$ 2.764.707,55	R\$ 231.732,42
13º	R\$ 2.658.435,42	R\$ 222.329,00
TOTAL	R\$ 34.543.100,39	R\$ 2.880.592,07

Fonte: Betha Cloud – Balancetes de despesas 2025

MÊS	(TESOURO) 2025
	APOSENTADORIA (R\$)
JANEIRO	R\$ 12.518,31
FEVEREIRO	R\$ 13.144,23
MARÇO	R\$ 13.770,15
ABRIL	R\$ 13.144,23
MAIO	R\$ 13.144,23
JUNHO	R\$ 13.144,23
JULHO	-
AGOSTO	R\$ 26.288,46 **
SETEMBRO	R\$ 13.144,23
OUTUBRO	R\$ 13.144,23

NOVEMBRO	R\$ 13.144,23
DEZEMBRO	R\$ 13.144,23
13º	R\$ 13.144,23
TOTAL	R\$ 170.874,99

* O benefício de Aposentadoria Tesouro é pago inicialmente pelo IPREV, sendo posteriormente ressarcido pela Prefeitura, que reembolsa os valores correspondentes ao instituto.

** O benefício não foi pago no último dia útil de julho. O pagamento foi realizado duas vezes em agosto, nos dias 01 e 28.

Fonte: Beta Cloud – Balancetes de despesas 2025 - <https://folharpps.universalprev.com.br/>

DESPESAS COM SERVIDORES ATIVOS

A tabela a seguir, apresenta os valores despendidos em pagamento de salário dos servidores ativos referente ao 2º Semestre de 2025:

MÊS	2025
	ATIVOS
JANEIRO	R\$ 78.546,50
FEVEREIRO	R\$ 88.487,15
MARÇO	R\$ 87.012,68
ABRIL	R\$ 79.023,31
MAIO	R\$ 79.558,43
JUNHO	R\$ 110.165,09
JULHO	R\$ 80.215,51
AGOSTO	R\$ 78.379,34
SETEMBRO	R\$ 82.010,22
OUTUBRO	R\$ 86.298,36
NOVEMBRO	R\$ 81.565,64
DEZEMBRO	R\$ 94.788,85
13º	R\$ 80.399,89
TOTAL	R\$ 1.106.450,97

Fonte: Beta Cloud – Balancetes de despesas 2025 - <https://folharpps.universalprev.com.br/>

PLANO DE CUSTEIO

O Plano de Custeio do IPREV MARIANA é composto pelas alíquotas contributivas dos segurados e do ente federativo, bem como dos aposentados e pensionistas que recebem salário acima do teto do INSS, sendo os valores calculados sobre a remuneração de contribuição da seguinte forma:

CONTRIBUINTE	INDICE %
	2025

Servidor Ativo	14%
Ente (Patronal normal)	15,9%
Ente (Complementar)	9,17%
Aposentado*	14%
Pensionista*	14%

*Sobre o valor que exceder o teto do INSS.

ARRECAÇÃO DE CONTRIBUIÇÕES

A tabela abaixo demonstra os valores arrecadados no 2º Semestre de 2025.

DESCRIÇÃO	VALOR (R\$)	
	1º Semestre	2º Semestre
Contribuição do servidor ativo	R\$ 9.025.435,96	R\$ 8.024.945,30
Contribuição do servidor Inativo	R\$ 98.857,81	R\$ 146.447,72
Contribuição Patronal (alíquota Normal e complementar)	R\$ 16.181.309,26	R\$ 14.701.710,86
TOTAL CONTRIBUIÇÃO	R\$ 25.305.603,03	R\$ 22.873.103,88

Fonte: Balancete de Receita 2º Semestre de 2025 – Betha Cloud

GESTÃO FINANCEIRA

Receitas do IPREV MARIANA no 2º semestre 2025.

RECEITA	1º Semestre	2º Semestre
Contribuições (servidores e Ente)	R\$ 25.305.603,03	R\$ 22.873.103,88
Rendimentos Financeiros	R\$ 7.261,27 ¹	R\$ 16.039.131,67 ²
Multa e juros	R\$ 131.391,43	R\$ 19.931,53
COMPREV/INSS	R\$ 7.223.093,21	R\$ 2.668.065,53
Outras Receitas correntes	R\$ 84.844,44	R\$ 876,42
TOTAL	R\$ 32.752.193,38	R\$ 41.601.109,03

Fonte: Sistema Betha Cloud – Balancete de Receita 2º Semestre de 2025

DESPESAS

Os valores das despesas do IPREV MARIANA estão relacionados na tabela abaixo.

¹ Valor de Receita de Rendimentos Financeiros contempla somente os rendimentos positivos resgatados conforme IPC 14.

² Valor de Receita de Rendimentos Financeiros contempla somente os rendimentos positivos resgatados conforme IPC 14.

DESCRIÇÃO	1º Semestre	2º Semestre	TOTAL 2025
Folha Aposentados	R\$ 15.494.528,04	R\$ 19.048.572,35	R\$ 34.543.100,39
Folha Pensionistas	R\$ 1.284.393,62	R\$ 1.596.198,45	R\$ 2.880.592,07
Despesas administrativas	R\$ 1.434.792,61	R\$ 1.513.958,70	R\$ 2.948.751,31
Benefícios do Tesouro	R\$ 78.865,38	R\$ 92.009,61	R\$ 170.874,99
Outras despesas previdenciárias (obrigações tributárias-recurso previdenciário)	R\$ 169,95	R\$ 7.852,25	R\$ 8.022,20
Total Geral da Despesa	18.292.749,60	R\$ 22.258.591,36	R\$ 40.551.340,96

Fonte: Sistema Betha Cloud – Balancete de despesas 2º Semestre de 2025

TAXA DE ADMINISTRAÇÃO

A Taxa de Administração é calculada com base no valor total da remuneração de contribuição dos servidores ativos vinculados ao Regime Próprio de Previdência Social, relativamente ao exercício anterior. A alíquota aplicada para taxa de administração do IPREV MARIANA é de **3,6%** conforme Lei Complementar Municipal nº 207/2021, art. 3º, § 1º: “As contribuições do Município e dos servidores ativos, inativos e pensionistas e os recursos vinculados ao IPREV MARIANA, somente poderão ser utilizados para fins previdenciários, ressalvadas as despesas administrativas, fixadas em **3,6%** (três inteiros e seis décimos por cento) aplicados sobre o somatório da remuneração de contribuição de todos os servidores ativos vinculados ao Regime Próprio de Previdência Social, relativamente ao exercício financeiro anterior”. A Taxa de administração serve para manutenção das atividades administrativas. É necessário salientar que despesa administrativa é aquela necessária ao funcionamento do Regime Próprio de Previdência Social, seja com telefone, água, energia, aluguel, diárias, inscrições em curso de capacitação, materiais de expediente, contratação de serviços como o de contabilidade e de assessorias, despesa com pessoal, entre outros.

Taxa de Administração

ANO	VALOR (R\$)
2025	R\$ 4.117.682,95

DESPESAS ADMINISTRATIVAS

MANUTENÇÃO ADMINISTRATIVA	1º Semestre 2025 (R\$)	2º semestre 2025 (R\$)
Vencimentos (despesa com pessoal)	R\$ 522.793,16	R\$ 555.277,50

Diárias – pessoal civil	R\$ 67.081,00	R\$ 99.270,00
Obrigações Patronais	R\$ 74.824,15	R\$ 101.886,13
Material de consumo	R\$ 21.915,44	R\$ 3.227,70
Passagens e despesas de locomoção	R\$ 51.858,84	R\$ 34.298,06
Serviço de Consultoria	R\$ 26.831,27	R\$ 33.157,61
Outros serviços de terceiros – pessoa física	R\$ 102.290,83	R\$ 102.882,99
Outros serviços de terceiros – pessoa jurídica	R\$ 153.384,05	R\$ 231.892,83
Equipamentos e material permanente	R\$ 890,00	R\$ 6.111,00
Indenizações e Restituições	R\$ 11.018,48	R\$ 360,00
Obrigações tributárias e contributivas	R\$ 343.933,39	R\$ 275.678,88
Auxílio alimentação	R\$ 57.972,00	R\$ 69.916,00
TOTAL	R\$ 1.434.792,61	R\$ 1.513.958,70

Fonte: Sistema Betha Cloud - Balancete de despesas 2º Semestre de 2025

PATRIMÔNIO/INVESTIMENTOS

O patrimônio do IPREV MARIANA teve trajetória ascendente no ano de 2025. As aplicações financeiras foram realizadas em conformidade com a Resolução CMN 4.963 e suas alterações, nos percentuais estabelecidos e aprovados na Política de Investimentos para o ano de 2025. O Instituto visa no mínimo obter para seus participantes, rentabilidade compatível com a meta atuarial, IPCA (Índice de Preços do Consumidor Amplo) + **4,93% a.a.**, a fim de evitar a deterioração do patrimônio, garantindo àqueles que já tiveram seus benefícios concedidos, a manutenção dos mesmos e, no caso daqueles que ainda estão formando sua respectiva reserva de benefício, que a mesma seja gerida de forma profissional e segura, possibilitando a sua aposentadoria.

O IPREV MARIANA adota o modelo de Gestão Própria, que significa que o total dos recursos permanece sob a responsabilidade do Instituto, com acompanhamento, análise e deliberação das aplicações e resgates pelo Comitê de Investimentos e assessoramento promovido por empresa de Consultoria Financeira de Investimentos, devidamente reconhecida pelos órgãos fiscalizadores nacionais (CVM). As decisões são tomadas pelo Comitê de Investimentos, sempre observando às exigências legais relacionadas à segurança, rentabilidade, solvência, e liquidez dos investimentos de acordo com a legislação vigente e consoante à Política de Investimentos.

Retorno e Meta de Rentabilidade acumulados no ano de 2025

Investimentos x Meta de Rentabilidade x PL

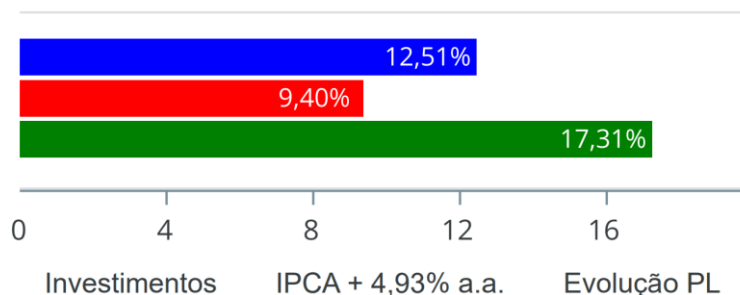

Fonte: Relatório de Investimentos dezembro/2025

Gráficos ilustrativos de Evolução Patrimonial

Evolução do Patrimônio

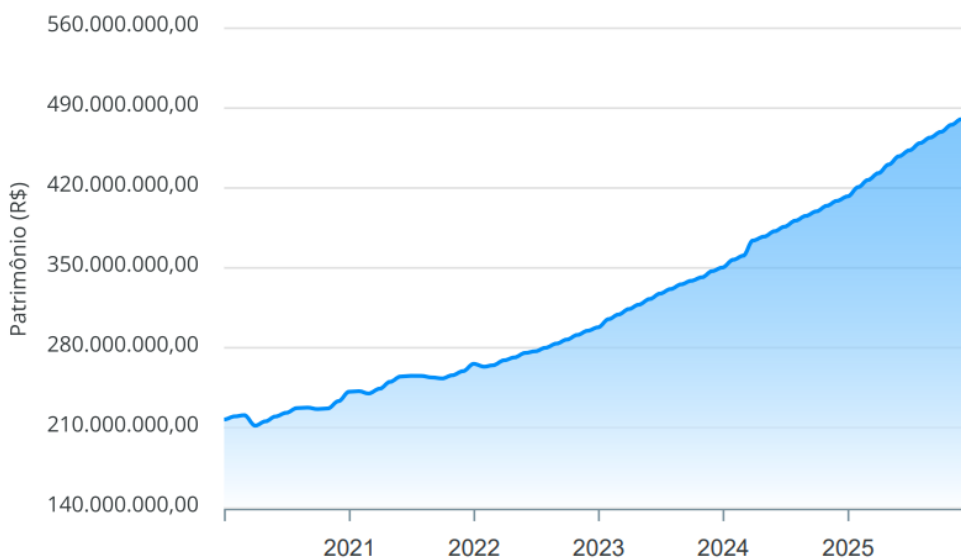

Fonte: Relatório de Investimentos dezembro/2025

CARTEIRA DE INVESTIMENTOS

Carteira consolidada de investimentos - base (Dezembro / 2025)

CNPJ	Fundo	Resgate	Carência	Saldo	Particip. S/ Total	Cotistas	% S/ PL do Fundo	Lei
	TÍTULOS PÚBLICOS			283.637.414,81	58,68%		0,00%	7º I a
08.703.063/0001-16	ITAÚ INSTITUCIONAL IRF-M 1 RESP LIMITADA FIF REN...	D+0	Não há	192.710,08	0,04%	81	0,02%	7º I b
26.559.284/0001-44	TREND PÓS-FIXADO RESP LIMITADA FIC RENDA FIXA SI...	D+0	Não há	1.206.503,78	0,25%	93.983	0,01%	7º I b
13.077.418/0001-49	BB PERFIL RESP LIMITADA FIF CIC RENDA FIXA REFER...	D+0	Não há	22.804.593,04	4,72%	1.360	0,10%	7º III a
03.399.411/0001-90	BRADESCO PREMIUM RESP LIMITADA FIF RENDA FIXA RE...	D+0	Não há	51.624.719,80	10,68%	761	0,27%	7º III a
00.832.435/0001-00	ITAÚ INSTITUCIONAL RESP LIMITADA FIF RENDA FIXA ...	D+0	Não há	39.146.758,40	8,10%	503	0,46%	7º III a
02.224.354/0001-45	SANTANDER INSTITUCIONAL PREMIUM RESP LIMITADA FI...	D+0	Não há	39.971.993,57	8,27%	496	0,86%	7º III a
90.400.888/0001-42	LF SANTANDER - IPCA + 6,59% - VECTO: 20/08/2029	D+0	Não se aplica	34.667.357,21	7,17%		0,00%	7º IV
01.578.474/0001-88	BB TECNOLOGIA RESP LIMITADA FIF AÇÕES	D+3	Não há	3.409.903,18	0,71%	14.187	0,87%	8º I
17.502.937/0001-68	CAIXA INSTITUCIONAL RESP LIMITADA FIF AÇÕES BDR ...	D+4	Não há	6.678.333,13	1,38%	367	0,28%	9º III
Total para cálculo dos limites da Resolução			483.340.287,00					
DISPONIBILIDADES FINANCEIRAS			91.333,47	Artigo 6º				
PL Total			483.431.620,47					

Fonte: Carteira de Investimentos - posição dezembro/2025.

Distribuição dos ativos por sub-segmentos – base dezembro de 2025

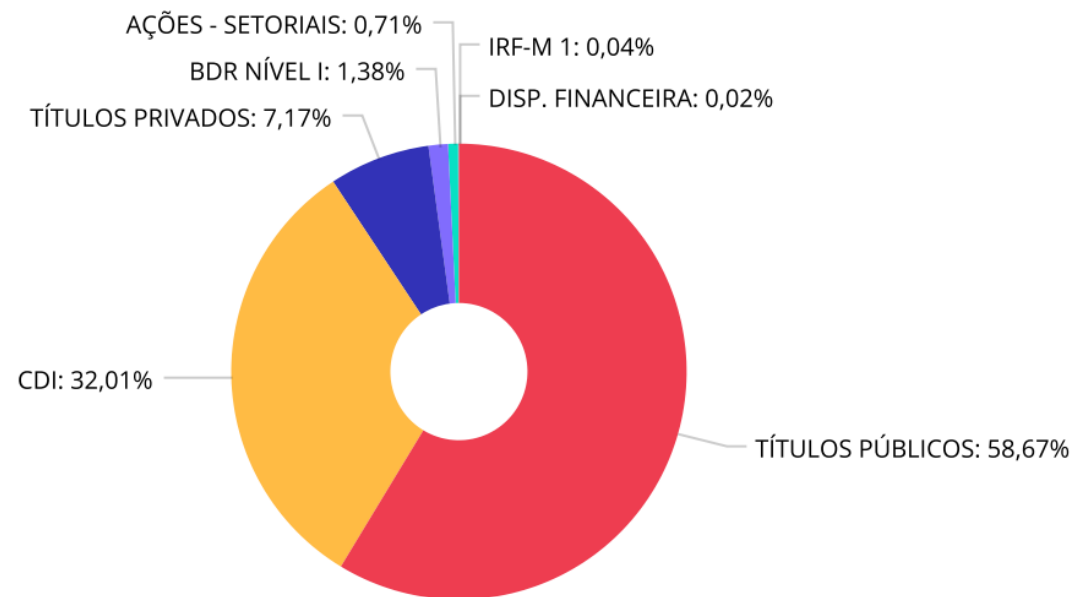

■ TÍTULOS PÚBLICOS	283.637.414,81	■ CDI	154.754.568,59	■ TÍTULOS PRIVADOS	34.667.357,21	■ BDR NÍVEL I	6.678.333,13
■ AÇÕES - SETORIAIS	3.409.903,18	■ IRF-M 1	192.710,08	■ DISP. FINANCEIRA	91.333,47		

Fonte: Relatório de Investimentos - posição dezembro/2025.

Este gráfico demonstra a composição da carteira de investimentos do IPREV MARIANA, separação por artigo da Resolução nº 4.963 do Conselho Monetário Nacional – CMN.

Enquadramento por Gestores - base (Dezembro / 2025)

Gestão	Valor	% S/ Carteira	% S/ PL Gestão
TESOURO NACIONAL (TÍTULOS PÚBL...	283.637.414,81	58,68	-
SANTANDER BRASIL ASSET MANAGEM...	74.639.350,78	15,44	-
BANCO BRADESCO	51.624.719,80	10,68	-
ITAÚ ASSET MANAGEMENT	39.339.468,48	8,14	-
BB GESTÃO DE RECURSOS DTVM	26.214.496,22	5,42	-
CAIXA DTVM S.A	6.678.333,13	1,38	-
XP ASSET MANAGEMENT	1.206.503,78	0,25	-

Fonte: Relatório de Investimentos - posição dezembro/2025.

AVALIAÇÃO ATUARIAL

A Avaliação Atuarial é uma ferramenta indispensável à sobrevivência dos regimes próprios. Normalmente, conforme legislação pertinente, este estudo técnico deve ser realizado uma vez ao ano, através do qual o atuário mensura os recursos (patrimônio) necessários para a cobertura dos benefícios oferecidos (compromissos) pelo Plano de Benefícios. A Avaliação Atuarial é elaborada a partir de dados estatísticos da população coberta pelo Plano, como a taxa de mortalidade, taxa de sobrevivência após a aposentadoria, taxa de invalidez por doenças e por acidentes, taxa de retorno esperada para os investimentos, entre outras. Para saber mais sobre as avaliações atuariais do IPREV MARIANA, acesse o site do instituto: www.iprevmariana.mg.gov.br.

O IPREV Mariana realiza anualmente a reavaliação atuarial e o envio dos resultados – DRAA, até 31/03, de cada ano, à Secretaria de Previdência Social/MPS. O último relatório da Avaliação Atuarial foi emitido em 27/02/2025 e apresentou um déficit técnico atuarial projetado em **R\$ - 979.705.794,18** (novecentos e setenta e nove milhões, setecentos e cinco mil, setecentos e noventa e quatro reais e dezoito centavos). Para efetivação de um novo plano de amortização deve-se criar um projeto de Lei que trata de sua aplicação, entretanto tal medida não foi realizada pelo Município (Ente).

Evolução Déficit Atuarial

RESERVAS MATEMÁTICAS (RMBAC + RMBC)	AV. ATUARIAL 2023	AV. ATUARIAL 2024	AV. ATUARIAL 2025
(-) Reserva Matemática de Benefícios Concedidos (RMBC)	R\$ -292.752.470,10	R\$ -371.748.085,53	R\$ -485.387.664,27
(-) Reserva Matemática de Benefícios a Conceder (RMBaC)	R\$ -707.024.893,95	R\$ -826.010.896,46	R\$ -903.167.551,78
(=) Reserva Matemática (RMBaC + RMBC)	R\$ -999.777.364,05	R\$ -1.197.758.981,99	R\$ -1.388.555.216,05
(+) Ativo Líquido do Plano	R\$ 291.224.270,96	R\$ 356.166.482,35	R\$ 408.849.421,87
(+) Plano de Amortização	R\$ 0,00	R\$ 0,00	R\$ 0,00
(=) RESERVA A AMORTIZAR	R\$ -708.553.093,09	R\$ -841.592.499,64	R\$ -979.705.794,18

Fonte: Relatório de Avaliação Atuarial 2025 – FAC Gestão Atuarial

CRP

O Certificado de Regularidade Previdenciária (CRP) é um documento que atesta a regularidade do regime de previdência social dos servidores titulares de cargos efetivos de um Estado ou Município. Para obtê-lo é preciso preencher os critérios exigidos pelo Ministério da Previdência Social (MPS), como: Demonstrativo das Receitas e Despesas; Avaliação Atuarial; Demonstrativo Financeiro relativo às aplicações dos recursos; Comprovantes de Repasses dos valores das contribuições sociais (servidor e patronal), entre outros.

FUNÇÃO: Atestar o cumprimento dos critérios e exigências estabelecidos na Lei nº 9.717/1998, pelos RPPS.

É EXIGIDO PARA: Realização de transferências voluntárias de recursos pela União; Celebração de acordos, contratos, convênios com órgãos ou entidades da Administração direta e indireta da União; Celebração de empréstimos e financiamentos por instituições financeiras federais; Pagamento dos valores devidos pelo Regime Geral de Previdência Social em razão da Compensação Previdenciária.

O CRP é disponibilizado por meio eletrônico, dispensada a assinatura manual ou aposição de carimbos, contém numeração única e tem validade de cento e oitenta dias a contar da data de sua emissão.

A Autarquia manteve o CRP regular no segundo semestre de 2025, o mesmo é válido até a data de vencimento em 09/01/2026.

ESTRUTURA ADMINISTRATIVA

Foi criada por meio da Lei 173/2018 e 190/2019 a estrutura administrativa do Instituto de Previdência a qual é composta conforme organograma a seguir:

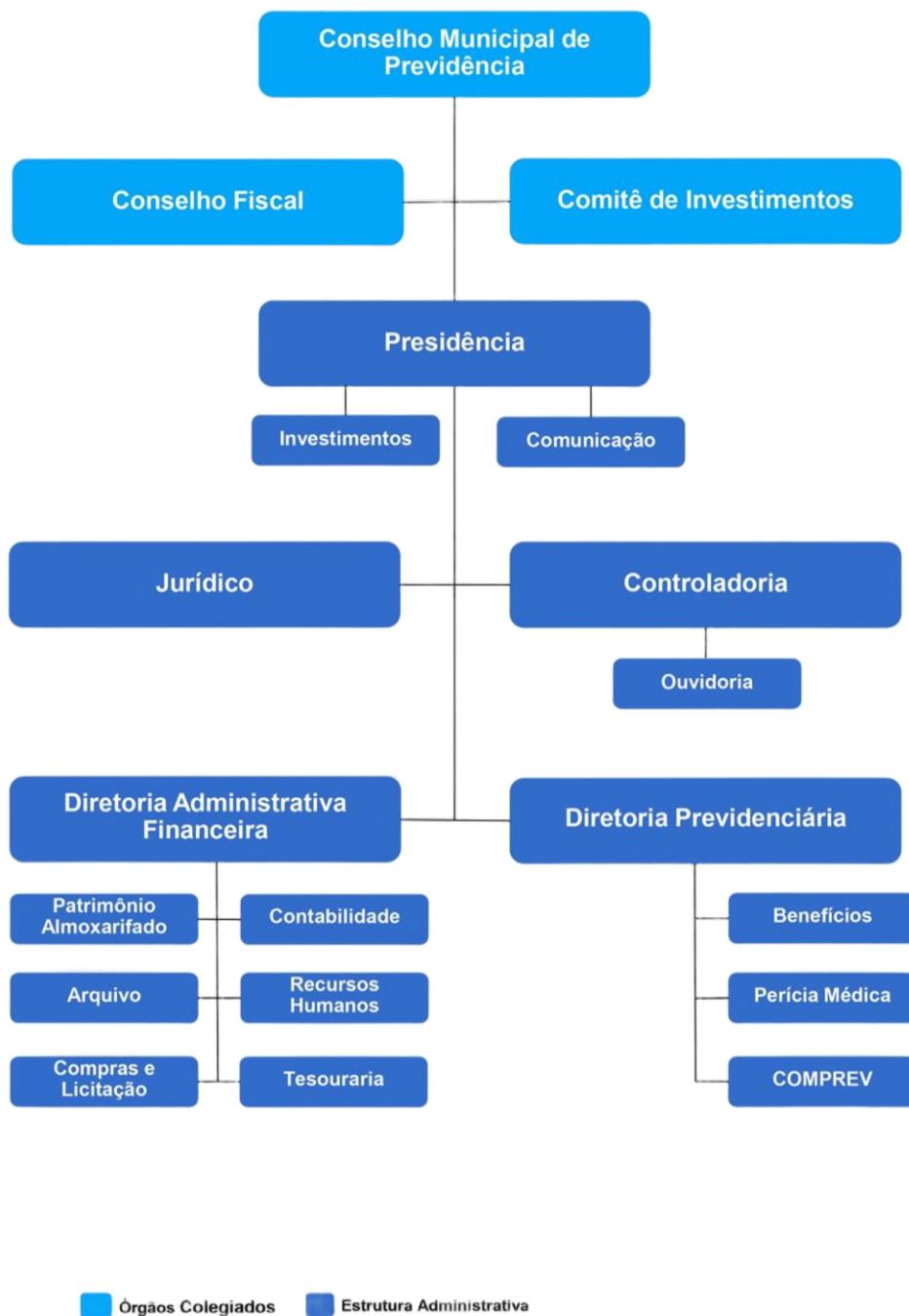

GESTÃO/QUADRO DE PESSOAL

A administração do IPREV MARIANA é exercida pela Diretoria Executiva, Controle Interno, Conselho de Previdência, Conselho Fiscal e Comitê de Investimentos, cujos atos são regulamentados por legislação municipal específica, em consonância com as diretrizes nacionais.

O quadro de pessoal do IPREV MARIANA é composto pelos seguintes cargos, criados por lei: (Lei Complementar nº 173/2018, nº 190/2019 e nº 230/2024);

Dos cargos de provimento em comissão:

I – Um Diretor Presidente;

II – Um Diretor Administrativo Financeiro;

III – Um Diretor Previdenciário;

IV – Um Controlador Interno.

Dos cargos de Provimento Efetivo:

VI - 01 (um) contador;

VII - 01 (um) Advogado Autárquico;

VIII - 08 (oito) Auxiliares Administrativos.

Das funções de confiança a serem ocupadas por servidores efetivos da referida autarquia ou por profissionais cedidos pelo Município de Mariana, mediante prévia nomeação por seu Diretor-Presidente:

- I.** 01 (um) Assistente I - Comunicação;
- II.** 01 (um) Assistente I - Informática;
- III.** 01 (um) Assistente II - Benefícios Previdenciários;
- IV.** 01 (um) Assistente II - Pessoal e Serviços Administrativos;
- V.** 01 (um) Assistente III - Compras;
- VI.** 01 (um) Analista de Investimentos.

DIRETORIA EXECUTIVA

A Diretoria Executiva é exercida por uma Diretora-Presidente, uma Diretora Administrativa Financeira e uma Diretora Previdenciária. São cargos providos por eleição, por servidor público efetivo, pessoa com idoneidade moral, qualificada para a função, conforme requisitos obrigatórios estabelecidos na Lei Complementar 173/2018 e 190/2019. Compete à Diretoria Executiva observar as normas que regem o IPREV MARIANA e as deliberações do Conselho de Previdência, executando os serviços de arrecadação, aplicação dos recursos financeiros e administração dos benefícios previdenciários, dentre outras, com o apoio do Conselho Fiscal e do Comitê de Investimentos. Segue a composição dos membros da Diretoria Executiva no quadro abaixo:

ELIZANGELA SARA LANA

Diretora-Presidente

Servidora efetiva no Município para o cargo Professora de Geografia em 02/02/2002;

Pós-Graduada em Geografia do Brasil;

Bacharel em Direito; Advogada;

Pós-Graduada em Direito Tributário / Previdenciário em 2013;

Eleita como membro do Conselho de Previdência em 31/05/2017;

Certificação ANBIMA CPA 10, CP RPPS DIRIG I, CP RPPS DIRIG II;

Diretora Previdenciária do IPREV Mariana de 17/08/2018 a 05/04/2020;

Pós-Graduada em Previdência do Servidor Público;

Diretora-Presidente de 06/04/2020 a 24/04/2022;

Membro do Comitê de Investimentos 14/12/2020 a 01/02/2022;

Diretora-Presidente 2020/2022 e 2022/2026.

BETÂNIA APARECIDA DE PAULA

Diretora Administrativa e Financeira

Nomeada e empossada no Município para o cargo de Atendente em 28/04/2015; Atuou como Agente Tributário de 01/2020 a 03/2023;

Bacharel em Economia em 2022;

Certificação ANBIMA CPA 10, CP RPPS DIRIG I;

Diretora Administrativa e Financeira do IPREV MARIANA a partir de 06/2024.

CRISLAINE APARECIDA LOURENÇO

Diretora Previdenciária

Servidora efetiva do Município desde 22/05/2002, no cargo de Auxiliar Administrativo, desempenhou suas atividades: Coordenadoria Geral de Pessoal - maio/2002 a mar/2012; FUNPREV e na Coordenadoria Geral de Pessoal (simultaneamente) - maio/2009 a mar/2012; FUNPREV - mar/2012 a 05/2016; Controladoria Geral do Município - 05/2016 a 12/2020.

Advogada;

Graduada em Direito pela Faculdade Presidente Antônio Carlos de Mariana (2017); pós-graduada-Graduada em Direito Civil;

Certificação ANBIMA CPA 10, CP RPPS DIRIG I;

Diretora Previdenciária do IPREV MARIANA a partir de 04/12/2020;

Diretora Previdenciária a partir de 05/2024.

CONTROLE INTERNO

Órgão responsável pelo acompanhamento, monitoramento e fiscalização das atividades do IPREV MARIANA, servindo como apoio e elo dos órgãos de fiscalização interna e externa, possuindo independência na condução das análises, zelando pela transparência e eficiência dos processos e procedimentos e garantindo que os princípios norteadores da Administração Pública sejam seguidos pelos responsáveis.

No exercício de 2024, o Controle Interno aferiu processos administrativos de Compras e Licitações, cumprimento de fluxos administrativos das folhas de pagamento e procedimentos contábeis. Também efetuou auditoria nos processos de Aposentadorias, conforme Orientação Normativa do TCE-MG e emitiu parecer mensal das auditorias realizadas.

DIEGO DA SILVA CARIOCA

Controlador Interno

Nomeado e empossado no Município para o cargo efetivo de Auxiliar Administrativo em 15/02/2012; atuou no departamento de tesouraria/ Secretaria de Fazenda de 02/2012 a 07/2015 e Secretaria de Administração de 08/2015 a 07/2016;

Cedido ao FUNPREV em 08/2016;

Conselheiro de Previdência de 09/2015 a 03/2018;
Bacharel em Administração em 2017;
Graduado em Ciências Contábeis em 2021;
Pós-graduado em Previdência do Servidor Público Aplicada; Pós-Graduado em Controladoria Pública, Pós-Graduado em Gestão Pública;
Graduando em Direito;
Certificação ANBIMA CPA 10, CP RPPS DIRIG II, CP RPPS CODEL II;
Membro do Comitê de Investimentos do IPREV de 06/2018 a 06/2024;
Gestor de Recursos no período de 06/2018 a 06/2022;
Diretor Administrativo Financeiro do IPREV MARIANA 04/2018 a 05/2022;
Controlador Interno a partir de 05/2022.

QUADRO DE SERVIDORES DO IPREV

Constam os servidores que desenvolvem as atividades auxiliares à administração do IPREV MARIANA e demais colaboradores.

DIRETORIA EXECUTIVA

NOME	CARGO/FUNÇÃO	CERTIFICAÇÃO RPPS
Elizangela Sara Lana	Dir. Presidente	- ANBIMA CPA 10 - CP RPPS DIRIG I - CP RPPS DIRIG II
Betânia Aparecida de Paula	Dir. Administrativa Financeira	- ANBIMA CPA 10 - CP RPPS DIRIG I
Crislaine Aparecida Lourenço	Dir. Previdenciária	- ANBIMA CPA 10 - CP RPPS DIRIG I

CONTROLE INTERNO

NOME	CARGO/FUNÇÃO	CERTIFICAÇÃO RPPS
Diego da Silva Carioca	Controlador Interno	- ANBIMA CPA 10 - CP RPPS DIRIG II - CP RPPS CODEL II - CP RPPS COFIS II

GESTOR DE RECURSOS

NOME	CARGO/FUNÇÃO	CERTIFICAÇÃO RPPS
Ricardo Geraldo Anselmo	Analista de Investimentos	- ANBIMA CPA 20 - CP RPPS CGINV I - CP RPPS CODEL I

QUADRO TÉCNICO IPREV MARIANA

NOME	CARGO/FUNÇÃO	LOTAÇÃO
Natanielle Efigênia Fernandes dos Passos	Advogada Autárquica	Jurídico
- Diego Ritis da Silva Couto - Naiara Trindade Oliveira - Renato Justino Silva de Magalhães	- Assistente I – Informática - Auxiliar Administrativa - Auxiliar Administrativo	Diretoria Administrativo/Financeiro
Leandra Aparecida Saraiva Martins	Contadora	Contabilidade
- Samantha Ramos de Godoy Moreira - Geisy Cristina Carlos Gonçalves	- Assistente II – Benefícios Previdenciários - Auxiliar Administrativa	Diretoria Previdenciária
- Giselle Cristina Carlos Gonçalves - Yasmim Mendes de Andrade	Assistente III – Compras - Auxiliar Administrativa	Compras e Licitação
Natália Xavier Eusébio	Estagiária	Comunicação
Marly Sudária da Silva de Paula	Auxiliar Administrativa	Recepção
- Laudicéia da Silva Pontes Pereira - Nathalia Aparecida de Souza	Programa Inclusão Produtiva (Município)	Serviços Gerais

CONSELHO MUNICIPAL DE PREVIDÊNCIA

O Conselho Municipal de Previdência é o órgão superior de deliberação colegiada do IPREV MARIANA, ao qual compete estabelecer as diretrizes gerais. É composto por 5 (cinco) membros e seus respectivos suplentes, ambos com escolaridade mínima de nível médio, dentre segurados e beneficiários do RPPS, sendo um representante do Poder Executivo Municipal, um representante do Poder Legislativo Municipal e três representantes dos servidores públicos efetivos e beneficiários do IPREV MARIANA, para mandato de 3 (três) anos, admitida uma recondução.

As reuniões ordinárias ocorreram todos os meses, na sede do IPREV MARIANA, com a presença da Diretoria e Controle Interno para apresentação das contas mensais e discussão de assuntos relativos à administração do IPREV. As atas foram publicadas no site da Autarquia.

Em dezembro de 2025, o Conselho Municipal de Previdência era composto por **nove membros**.

NOME	VAGA	CERTIFICAÇÃO RPPS	REPRESENTAÇÃO
- Sara Quirino de Almeida	- Titular	- CP RPPS CODEL I	
- Edinalva da Conceição Silva	- Titular	- CP RPPS CODEL I	<i>Eleitos pelos servidores efetivos e beneficiários</i>
- Luciana Pyra Ferreira	- Suplente	- CP RPPS CODEL I	
- Juvenil Cassiano dos Santos	- Titular	- CP RPPS CODEL I	
- Conceição Aparecida Brandão	- Suplente	- CP RPPS CODEL I	
- Antônio Marcos Ramos de Freitas	- Titular/Presidente	- CP RPPS CODEL I	<i>Indicados pelo Poder Executivo</i>
- Rita Sabina Guilherme da Silva	- Suplente	-	
- Edilene Barbosa Toríbio	- Titular	- CPA 10 e CP RPPS CGINV I	<i>Indicados pelo Poder Legislativo</i>
- Helen Oliveira Faria de Assis Rocha	- Suplente	- CP RPPS CODEL I	

CONSELHO FISCAL

O Conselho Fiscal é o órgão fiscalizador responsável por examinar os atos dos administradores e o cumprimento dos seus deveres legais e estatutários; examinar, a qualquer época, contas, livros, registros e outros documentos e emitir parecer sobre balancetes, balanços, contas, atos de gestão econômico-financeira, inventários e demonstrativos financeiros e atuariais.

O Conselho Fiscal do IPREV é composto por 05 (cinco) membros, e seus respectivos suplentes, ambos com escolaridade mínima de nível médio, dentre segurados e beneficiários do RPPS, sendo um representante do Poder Executivo, um representante do Poder Legislativo e três representantes dos servidores públicos efetivos e beneficiários do IPREV MARIANA, sendo um destes últimos indicados pelo Conselho Municipal de Previdência com formação superior em Ciências Contábeis, para mandato de 03 (três) anos, admitida uma recondução.

O Conselho Fiscal reuniu-se, ordinariamente, em sessões mensais na sede do IPREV como órgão fiscalizador dos atos dos administradores da gestão orçamentária, financeira e patrimonial do Instituto de Previdência dos Servidores Públicos de Mariana – IPREV MARIANA conforme Atas publicadas no site do IPREV.

Em dezembro de 2025, o Conselho Fiscal era composto por **dez membros**.

NOME	VAGA	CERTIFICAÇÃO RPPS	REPRESENTAÇÃO
- Hallysson Mendes e Souza Pinto - Vitor Nunes Pansieri	- <i>Titular/Presidente</i> - <i>Suplente</i>	- CP RPPS COFIS I - CP RPPS COFIS I	<i>Eleitos pelos servidores efetivos e beneficiários</i>
- Irma Cassiano dos Santos - Quéli Madureira Campos Ferrarez	- <i>Titular</i> - <i>Suplente</i>	- - CP RPPS CODEL I	
- Ana Cristina do Vale Domingos - Elaine de Souza Nascimento	- <i>Titular</i> - <i>Suplente</i>	- CP RPPS COFIS I - CP RPPS CODEL I	<i>Indicados pelo Poder Executivo</i>
- Sandra Aparecida dos Reis - Bruna Santos Xavier Gomes	- <i>Titular</i> - <i>Suplente</i>	- CP RPPS CODEL I -	<i>Indicados pelo Poder Legislativo</i>
- Adriana Aparecida da Silva Martins - Valéria da Consolação Silva	- <i>Titular</i> - <i>Suplente</i>	- CP RPPS COFIS I -	<i>Indicados pelo Conselho de Previdência com formação em Contabilidade</i>

COMITÊ DE INVESTIMENTOS

O Comitê de Investimentos tem como objetivo elaborar e executar as decisões relativas à aplicação dos recursos garantidores, observada a Resolução do Conselho Monetário Nacional em vigor e a Política de Investimentos do IPREV MARIANA e as disposições de seu Regimento.

O Comitê de Investimentos é composto por 5 (cinco) membros dentre segurados e beneficiários do RPPS, com grau de instrução correspondente, no mínimo, ao Ensino Médio, para mandato de 3 (três) anos, permitida recondução.

O Comitê reuniu-se, ordinariamente, em sessões mensais e, extraordinariamente, quando convocado pelo seu Presidente ou por, pelo menos, três de seus membros conforme Atas publicadas no site <https://iprevmariana.mg.gov.br/>. Nas reuniões decidiram sobre as alocações dos recursos previdenciários, pautadas em análises do mercado econômico Nacional e Internacional. As deliberações foram definidas de forma a buscar melhor rentabilidade, com o intuito de alcançar a Meta Atuarial.

NOME	CERTIFICAÇÃO RPPS	REPRESENTAÇÃO
- Edilene Barbosa Toríbio - Flavio de Assis Rocha	- CPA 10 e CP RPPS CGINV I - CP RPPS CGINV I	<i>Indicados pelo Conselho Municipal de Previdência dentre os segurados e beneficiários</i>
- Ricardo Geraldo Anselmo	- CPA 20, CP RPPS CODEL I e CP RPPS CGINV I	
- Osmerino Anelito Pena/Presidente - Wesley Ferreira de Moraes	- CP RPPS CGINV I - CP RPPS CODEL I e CP RPPS CGINV I	

ATIVIDADES DESENVOLVIDAS

ATAS DE REUNIÃO DO CONSELHO MUNICIPAL DE PREVIDÊNCIA EM 2025

DATA	ATIVIDADES	STATUS
14/01/2025	Reunião Ordinária	
	1) Posse dos novos membros do Conselho Municipal de Previdência e Conselho Fiscal do IPREV Mariana;	
	2) Indicação, pelo Conselho Municipal de Previdência, dos servidores com formação em Ciências Contábeis para compor o Conselho Fiscal;	
	3) Agendamento da data de realização do curso da nova Certificação Profissional de RPPS.	
05/02/2025	Reunião Ordinária	
	1) Escolha do Presidente e Secretário do Conselho;	
	1) Agendamento do curso de certificação RPPS- 19 a 21/02/2025;	
	2) Prazo de 90 dias após a posse para apresentar a certificação RPPS (conforme previsto no termo de ciência assinado no ato da inscrição para eleição;	
	3) Ofício 12/2025: Solicitação ao Executivo de envio de Projeto de Lei ao Legislativo implementando o pagamento de JETON aos membros dos Órgãos Colegiados;	
	4) Necessidade em caráter excepcional de extensão da carga horária da Advogada Autárquica;	
12/03/2025	5) Aprovação do Plano de Ação, Plano de Capacitação e Plano de Auditoria do Controle Interno.	
	Reunião Ordinária	
	1) Apresentação do Cálculo Atuarial;	
	1) Agendamento da apresentação do Cálculo Atuarial para o Executivo e Secretários Municipais;	
	2) Discussão com o Executivo sobre a Reforma da Previdência e pedido de Audiência Pública;	
	3) Andamento sobre a solicitação ao Executivo do Projeto de Lei sobre o JETON;	
	4) Plano de trabalho do Conselho;	
	5) Apresentação da Conclusão da Comissão instituída para averiguação da aquisição da sede para o IPREV;	
	6) Orientação sobre o agendamento da prova para Certificação RPPS;	
7) Agendamento da primeira reunião conjunta dos Órgãos Colegiados (trimestral);		
09/04/2025	8) Agendamento da apresentação da proposta do Plano de Carreira dos servidores do IPREV;	
	9) Agendamento de passagens aéreas para participação de eventos.	
	Reunião Ordinária	

DATA	ATIVIDADES	STATUS
	1) Prazo até 14/04/2025 para apresentar a certificação RPPS (conforme previsto no termo de ciência assinado pelos conselheiros no ato da inscrição para eleição).	
	2) Ofício 88/2025 enviado a Secretaria de Administração - referente a contribuição Previdenciária de servidor público municipal no gozo de licença para tratar de interesses particulares	
	3) Ofício Nº 105 /2025- Reitera o Ofício nº 160/2024 – Atualização do Plano de Equacionamento Atuarial do Regime Próprio de Previdência dos Servidores Públicos de Mariana.	
	4) Ofício nº 106 /2025- Reitera o Ofício nº 12/2025- Projeto de Lei pagamento de Jeton.	
	5) Ofício nº 107/2025 REF: Reitera o Ofício nº 87/2025- REF: Agendamento de reunião presencial para a apresentação da Avaliação Atuarial de 2025.	
	6) Agendamento da apresentação do Cálculo Atuarial para o Executivo Secretários Municipais e discussão com o Executivo sobre a Reforma da Previdência e pedido de Audiência Pública.	
	7) Apresentação das avaliações junto às imobiliárias, do imóvel sugerido pela Comissão instituída para a possível aquisição da sede e prosseguindo com o acordado na última reunião do Conselho.	
	8) Resposta ao ofício SEI Nº 2393/2025/Ministério da Previdência Social Processo nº 10133.101791/2023-37, prestando informações sobre as medidas tomadas pela autarquia no tocante a elaboração do Projeto de Lei, de competência do Chefe do Poder Executivo, e a revisão do Plano de Equacionamento Atuarial do RPPS Municipal	
	9) Afastamento temporário da Diretoria Administrativa Financeira para a realização de cirurgia.	
	10) Observação do Relatório do Controle Interno e da ata da última reunião do Conselho Fiscal.	
05/05/2025	Reunião Ordinária	
	1) Esclarecimento de dúvidas sobre o Plano de Carreira do IPREV Mariana.	
04/06/2025	Reunião Ordinária	
	1) Acompanhamento do Relatório do Controle Interno e de Investimentos	
	2) Notificação formal dos conselheiros que ainda não apresentaram a certificação RPPS	
	3) Atualização dos Conselheiros certificados e critérios para participação em eventos	
	4) Atualização da Resolução sobre a participação de eventos	
	5) Atualização dos valores de diária para participação de eventos	
	6) Feedback do 24º Seminário da AMIPREM e da premiação do Troféu Pró-Gestão	
	7) Feedback da reunião de representantes do IPREV com a Secretária de Administração e representantes da Procuradoria do Município para reforçar sobre o encaminhamento à Câmara Municipal do Projeto de Lei sobre o JETON, regulamentação da Licença sem Vencimentos sobre o encaminhamento à Câmara Municipal do Projeto de Lei sobre o JETON, regulamentação da Licença sem Vencimento	
	8) Aprovação do Plano de Carreira do IPREV Mariana	

DATA	ATIVIDADES	STATUS
	9) Notificação feita pelo Conselheiro Juvenil referente sobre a suspensão da compra da sede do IPREV	
	10) Publicação do Decreto N 12.309, de 28/05/2025, que instituiu a Comissão Especial de Análise e acompanhamento da Implementação da Reforma Previdenciária, conforme a Emenda Constitucional nº 103/2019	
	Reunião Ordinária	
02/07/2025	1) Feedback do 58º Congresso Nacional da ABIPEM e as premiações ao IPREV	
	2) Apresentação do Plano de Trabalho do Conselho	
	3) Envio do ofício Nº 130/2025 ao Município para Município informando o Agendamento de reunião com os profissionais da AGIP para debater sobre a Reforma da Previdência no Município de Mariana	
	4) Agendamento da Assembleia para dia 23/07/2025, a partir das 17:30, para discutir sobre a necessidade da Reforma da Previdência	
	5) Participação de pessoas externas nas reuniões dos conselhos	
	6) Envio do ofício Nº 140 /2025 ao Município para apresentação da proposta do Plano de Carreira dos Servidores do IPREV e solicitar as devidas providências	
	7) Envio do ofício N 141 /2025 ao Município solicitando o agendamento Reunião Técnica para discutir sobre a Atualização do Plano de Equacionamento Atuarial do IPREV Mariana e regulamentação da Licença sem Vencimentos	
	8) Envio do SICOM	
	9) Reforço da notificação formal dos conselheiros que ainda não apresentaram a certificação RPPS	
	10) Envio da Resolução atualizada sobre a participação de eventos	
	Reunião Ordinária	
06/08/2025	1) Feedback da Assembleia do dia 23/07/2025 que discutiu sobre a necessidade sobre a Reforma da Previdência em nosso Município	
	2) Aprovação do Plano Anual de Contratações	
	3) Aprovação da proposta orçamentária (LOA 2026 e PPA)	
	4) Aprovação dos Relatórios de Governança Corporativa	
	5) Auditoria Presencial do Pró-Gestão nos dias 18 e 19/08/2025	
	6) Impacto contábil e descumprimento da legislação devido aos atrasos nas prestações de contas de diárias de viagem	
	7) Relatório do Controle Interno	
	Reunião Ordinária	
07/09/2025	1) Feedback do Evento XVIII Encontro Jurídico e Financeiro da APEPREM Simpósio em Três Pontas	
	2) Feedback do 3º Congresso Brasileiro de Mulheres de RPPS da ABIPEM.	
	3) Feedback da Auditoria Presencial do Pró-Gestão nos dias 18 e 19/08/2025.	
	4) Feedback da reunião da gestão do IPREV com a Consultoria Previdenciária RTM/Brasília, conforme deliberado na reunião ordinária do dia 06/08/2025 e que contou com a presença de alguns membros da Comissão de Acompanhamento da Reforma da Previdência.	

DATA	ATIVIDADES	STATUS
	5) Contratação da Consultoria Previdenciária RTM/Brasília, empresa especializada em assessoria técnica visando para elaboração de propostas de reestruturação da legislação previdenciária municipal, plano de benefícios conforme a EC 103/2019 e proposição.	
Não houve reunião ordinária do Conselho de Previdência no mês de Outubro		
05/11/2025	Reunião Ordinária	
	1) Inscrição para o curso de Educação Financeira que acontecerá no Centro de Convenções nos dias 25/11 a 26/11/2025, de 8:30 às 11:30 no Centro de Convenções	
	2) Andamento da locação do Imóvel no Dandara	
	3) Andamento dos trabalhos da Consultoria Previdenciária	
	4) Elaboração de minuta de Projeto de Lei para instituir funções de responsabilidade técnica, vinculadas às atribuições próprias dos cargos, em substituição a algumas Funções de Confiança	
	5) Resultado Final da 16ª Edição do Prêmio Nacional de Boas Práticas de Gestão Previdenciária da ANEPREM-4º lugar	
	6) Saldo de passagens aéreas para cada Órgão Colegiado até outubro de 2026	
	7) Solicitação de mais uma vaga para participação do 13º Congresso Brasileiro de Conselheiros de RPPS	
	8) Análise do Relatório do Controle Interno do mês set/2025	
	9) Análise do Relatório de Investimentos do mês de set/2025	
	10) Apresentação da Minuta da Política de Investimentos para 2026	
	11) Discussão e aprovação da Resolução que trata sobre o custeio da certificação para demais servidores do município	
12) Nota de Repúdio referente uma fala de Conselheiro numa reunião interna do IPREV elaborada pelos servidores concursados do IPREV e entregue ao Presidente do Conselho		
03/12/2025	Reunião Ordinária	
	1) Audiência Pública no dia 05/12/2025, às 14 horas, com transmissão pelos canais da Câmara Municipal.	
	2) Encontro "Café com os Aposentados" no dia 11/12/2025.	
	3) Abertura do Processo Eleitoral para eleição de Conselheiro Suplente.	
	4) Feedback do 24º Congresso da ANEPREM.	
	5) Feedback do curso de Educação Financeira.	
	6) Alteração do pagamento do PASEP e novo cálculo da Taxa de Administração.	
	7) Discussão sobre a Conta Reserva.	
	8) Andamento da Consultoria Previdenciária.	
	9) Elaboração do Plano de Ação.	
10) Deliberação - Aprovação da Política de Investimentos.		

ATAS DA REUNIÃO ORDINÁRIA DO CONSELHO FISCAL EM 2025

DATA	ATIVIDADES	STATUS
07/01/2025	Reunião Ordinária	
	1) Participação do analista de investimentos, Ricardo Anselmo.	
	2) Relatório do Controle Interno e de Investimentos, novembro/2024. referente ao mês de	
	3) Balanço das atividades do Conselho Fiscal no mandato 2022/2024.	
	4) Início das atividades da nova Contadora	
28/01/2025	5) Vencimento do CRP em 06/11/2024	
	Reunião Ordinária	
	1) Análise do Relatório do Controle Interno (dez/24)	
	2) Análise do Relatório de Investimentos	
Não houve reunião ordinária do Conselho Fiscal no mês de Fevereiro, que foi transferida para o dia 11 de março de 2025.		
11/03/2025	Reunião Ordinária	
	1) Análise do relatório do controle interno;	
	2) Análise do relatório do comitê de investimentos;	
	3) Data da prestação de contas anual do instituto;	
	4) Critério para participação dos conselheiros nas capacitações durante o ano.	
	5) Envio do relatório do Cálculo Atuarial após aprovação pelo Conselho;	
	6) Orientação sobre agendamento da prova de certificação profissional de RPPS;	
	7) Prazo de entrega do Plano de Trabalho do Conselho Fiscal;	
8) Apontamentos sobre o relatório do Controle Interno.		
25/03/2025	Reunião Ordinária	
	1) Análise do relatório do controle interno	
	2) Análise do relatório do comitê de investimentos	
	3) Discussão sobre o prazo para análise das prestações de contas anual	
	4) Feedback sobre o andamento da pesquisa de imóveis para sediar as atividades do IPREV;	
5) Observações sobre a ata do Conselho de Previdência do mês de março 25		
Não houve reunião ordinária do Conselho Fiscal no mês de Abril, que foi transferida para o dia 05 de maio de 2025.		
05/05/2025	Reunião Ordinária	

DATA	ATIVIDADES	STATUS
	1) Análise do Relatório do Controle Interno;	
	2) Análise do Relatório Analítico dos Investimentos;	
	Reunião Ordinária	
27/05/2025	1) Análise do Relatório do Controle Interno;	
	2) Análise do Relatório do Comitê de Investimentos;	
	3) Feedback da prestação de contas quadrimestral;	
	4) Feedback do 24º Seminário da AMIPREM;	
	5) Atualização dos Conselheiros certificados e critérios para participação em eventos.	
Não houve reunião ordinária do Conselho Fiscal no mês de junho, que foi transferida para o dia 01 de julho de 2025.		
	Reunião Ordinária	
01/07/2025	1) Análise do Relatório do Controle Interno;	
	2) Análise do Relatório de Investimentos;	
	3) Breve explanação sobre o evento da ABIPEM;	
	4) Situação sobre o envio do SICOM;	
	5) Audiência pública para conscientizar os servidores sobre a necessidade da reforma da Previdência local;	
	Reunião Ordinária	
05/08/2025	1) Análise do Relatório do Controle Interno;	
	2) Análise do Relatório de Investimentos;	
	3) Feedback da Assembleia do dia 23/07/2025 que discutiu sobre a necessidade da Reforma da Previdência no Município	
	4) Proposta orçamentária LOA 2026	
	5) Aprovação dos pareceres do Comitê de Investimentos	
	6) Impacto contábil e descumprimento da legislação devido aos atrasos nas prestações de contas de diárias	
	7) Aprovação dos relatórios de Governança Corporativa	
	Reunião Ordinária	
02/09/2025	1) Análise do relatório do Controle Interno	
	2) Análise do relatório de investimentos	
	3) Feedback dos eventos em Três Pontas e Águas de Lindóia	
	4) Decisão do Conselho de Previdência sobre a realização da prova de certificação conforme ata de 06/08/25	
	5) Aprovação do Parecer do Comitê de Investimentos -julho/2025	
30/09/2025	Reunião Ordinária	

DATA	ATIVIDADES	STATUS
	1) Análise do relatório do controle interno	
	2) Análise do relatório de investimentos	
	3) Reunião conjunta dos órgãos colegiados dia 01/10/2025	
	Reunião Ordinária	
28/10/2025	1) Análise do relatório do controle interno	
	2) Análise do relatório de investimentos	
	Reunião Ordinária	
24/11/2025	1) Análise do Relatório do Controle Interno;	
	2) Feedback do evento da ANEPREM em Bento Gonçalves/RS;	
	3) Informações sobre as palestras de Educação Financeira nos dias 25 e 26/11;	
	4) Análise do Relatório de Investimentos.	
	Reunião Ordinária	
30/12/2025	1) Análise do Relatório do Controle Interno;	
	2) Análise do Relatório de Investimentos.	

ATAS DE REUNIÕES DO COMITÊ DE INVESTIMENTOS NO 2º semestre 2025

DATA	ATIVIDADES	STATUS
	Reunião Ordinária	
21/01/2025	1) Apresentação cenário econômico;	
	2) Análise do cenário macroeconômico;	
	3) Apresentação da carteira de investimentos do instituto;	
	4) Proposição de investimentos/desinvestimentos;	
	5) Deliberação de aplicação de repasse mensal;	
	6) Tema livre para considerações finais: Participação em eventos.	
	Reunião Ordinária	
18/02/2025	1) 08:30 Reunião com a Crédito e Mercado;	

DATA	ATIVIDADES	STATUS
	2) Apresentação cenário econômico; 3) Análise do cenário macroeconômico; 4) Apresentação da carteira de investimentos do Instituto; 5) Proposição de investimentos/desinvestimentos; 6) Deliberação de aplicação de repasse mensal; 7) Tema livre para considerações finais: Analisar e aprovar os Pareceres do Comitê e o plano de trabalho 2025; 8) Participação na Expert XP.	
25/03/2025	Reunião Ordinária	
	1) Apresentação cenário econômico;	
	2) Análise do cenário macroeconômico;	
	3) Apresentação da carteira de investimentos do Instituto;	
	4) Proposição de investimentos/desinvestimentos;	
	5) Deliberações: Aplicação de repasse mensal;	
	6) Considerações finais.	
15/04/2025	Reunião Ordinária	
	1) Proposta de alteração do layout da ATA de reunião do Comitê de investimentos;	
	2) Apresentação e análise dos cenários econômicos;	
	3) Apresentação da carteira de investimentos do Instituto;	
	4) Proposição de investimentos/desinvestimentos;	
	5) Deliberações: Aplicação de repasse mensal; Aplicação de Cupom referente a títulos públicos a serem recebidos no mês de maio.	
	6) Discutir sobre adequação do regimento interno do comitê;	
	7) Participação do Controlador Interno: Discutir sobre responsabilidades e sugestões para aproveitamento máximo dos serviços prestados pela consultoria de investimentos. Avaliação sobre execução das orientações da auditoria do Pró Gestão.	
8) Considerações finais.		
21/05/2025	Reunião Ordinária	
	1) Reunião com representante da XP Investimentos - Gabriel;	
	2) Apresentação e análise dos cenários econômicos;	
	3) Apresentação da carteira de investimentos do Instituto;	
	4) Proposição de investimentos/desinvestimentos;	
	5) Deliberações: Aplicação de repasse mensal;	
	6) Aprovação dos pareceres;	

DATA	ATIVIDADES	STATUS
	7) Considerações finais.	
17/06/2025	Reunião Ordinária	
	1) Apresentação e análise dos cenários econômicos;	
	2) Apresentação da carteira de investimentos do Instituto;	
	3) Proposição de investimentos/desinvestimentos;	
	4) Deliberações: Aplicação de repasse mensal;	
	5) Considerações finais: Aprovação do credenciamento e parecer do Comitê.	
03/07/2025	Reunião Extraordinária	
	1) Reunião online com a XP para apresentação de serviço prestado por ela;	
	2) Discussão e alteração do Regimento Interno do Comitê.	
15/07/2025	Reunião Ordinária	
	1) Apresentação e análise dos cenários econômicos;	
	2) Apresentação da carteira de investimentos do Instituto;	
	3) Proposição de investimentos/desinvestimentos;	
	4) Deliberações: Aplicação de repasse mensal; Aplicação de Cupom.	
	5) Aprovação do Parecer do Comitê de Investimentos.	
	6) Tema livre para considerações finais.	
26/08/2025	Reunião Ordinária	
	1) Reunião com o Rafael da Privatiza:	
	2) Apresentação e análise dos cenários econômicos;	
	3) Apresentação da carteira de investimentos do Instituto;	
	4) Proposição de investimentos/desinvestimentos na carteira;	
	5) Deliberações: Aplicação de repasse mensal; Renovação do credenciamento da caixa; Aprovação do parecer mensal.	
	6) Participação do Controle Interno - Impacto contábil e descumprimento da legislação devido aos atrasos nas prestações de contas de diárias de viagem;	
7) Tema livre para considerações finais: Feedback do auditor do Pró Gestão; Feedback do Analisa sobre demandas da última reunião.		
16/09/2025	Reunião Ordinária	
	1) 8:30 reunião com a crédito e mercado;	
	2) Apresentação e análise dos cenários econômicos;	
	3) Apresentação da carteira de investimentos do Instituto;	
	4) Proposição de investimentos/desinvestimentos;	

DATA	ATIVIDADES	STATUS
	5) Deliberações: Aplicação de repasse mensal;	
	6) Aprovação do Parecer do Comitê de Investimentos.	
	7) Tema livre para considerações finais.	
21/10/2025	Reunião Ordinária	
	1) Apresentação e análise dos cenários econômicos;	
	2) Apresentação da carteira de investimentos do Instituto;	
	3) Proposição de investimentos/desinvestimentos na carteira;	
	4) Deliberações: Aplicação de repasse mensal; Aprovação do parecer mensal; Aprovação de credenciamento de Instituições Financeiras;	
	5) Tema livre para considerações finais.	
27/11/2025	Reunião Ordinária	
	1) Elaboração da Política de Investimentos 2026;	
	2) Apresentação e análise da carteira de investimentos do Instituto;	
	3) Proposição de investimentos/desinvestimentos na carteira;	
	4) Deliberações: Aplicação de repasse mensal; Aprovação do parecer mensal;	
	5) Tema livre para considerações finais.	
16/12/2025	Reunião Ordinária	
	1) Apresentação e análise dos cenários econômicos;	
	2) Apresentação da carteira de investimentos do Instituto;	
	3) Proposição de investimentos/desinvestimentos;	
	4) Deliberações: Aplicação de repasse mensal e o repasse do 13º;	
	5) Tema livre para considerações finais.	

ATAS DE REUNIÃO CONJUNTA DOS ÓRGÃOS COLEGIADOS NO 2º semestre 2025

DATA	ATIVIDADES	STATUS
05/05/2025	1) Decisão do Conselho Municipal de Previdência sobre a aquisição da sede;	
	2) Feedback da apresentação para o prefeito, vereadores e Secretários Municipais- Resultados da Avaliação Atuarial para o ano de 2025;	

	3) Agendamento da data da Assembleia e discussão sobre o formato;	
	4) Andamento das Certificações RPPS e observação aos prazos estipulados pelo Ministério da Previdência;	
	5) Eleição para conselheiro suplente;	
	6) Andamento sobre a proposta de pagamento do JETON;	
	7) Posição dos Investimentos e resultado que consta no último relatório do Controle Interno.	
01/10/2025	1) Feedback da reunião com o Executivo para discutir sobre o prosseguimento na Reforma da Previdência no Município de Mariana, Apresentação do Dr. Sérgio Nicole, da RTM Consultoria Previdenciária a ser contratada pelo IPREV, solicitação e envio ao legislativo de Projeto de Lei referente ao pagamento de Jeton aos Membros dos Órgãos Colegiados como custeio da Taxa de Administração do IPREV, Apresentação do Plano de Carreira dos Servidores do IPREV Mariana, e solicitação de doação ou cessão de um imóvel para sede do IPREV.	
	2) Contratação da RTM/Brasília Consultoria Previdenciária para apresentação de propostas para a reforma da Previdência.	
	3) Curso de Educação Financeira que acontecerá no Centro de Convenções nos dias 18/11 a 19/11/2025, de 8:30 às 11:30.	
	4) Encontro: Café com os Aposentados no dia 11/12/2025.	
	5) Avaliação de reestruturação da sala de reunião com melhorias acústicas, tornando a sala um local mais apropriado para realização de reuniões e conferências.	

ATA COMISSÃO ESPECIAL DE ANÁLISE E ACOMPANHAMENTO DA IMPLEMENTAÇÃO DA REFORMA PREVIDENCIÁRIA, CONFORME EMENDA CONSTITUCIONAL.N 103/2019

DATA	ATIVIDADES	STATUS
08/07/2025	1) Objetivo da implementação da comissão especial de análise acompanhamento da implementação da reforma previdenciária;	
	2) Eleição do presidente; informar sobre o dia da Assembleia;	
	3) Abertura da palavra para manifestação de todos.	

Fonte: <https://iprevmariana.mg.gov.br/comunicacao/sessoes-e-reunioes/atas/>



PUBLICAÇÃO DAS ATIVIDADES DOS ÓRGÃOS COLEGIADOS

As reuniões dos órgãos colegiados foram realizadas dentro do cronograma mensal instituído para o exercício. Todas as atas estão disponíveis no site do IPREV MARIANA no site do IPREV MARIANA como forma de proporcionar transparência de seus atos e decisões, podendo ser acessadas por todos os interessados através do link: <http://iprevmariana.mg.gov.br/>

CAPACITAÇÃO DE SERVIDORES E CONSELHEIRO EM 2025

DATA	CONGRESSO	REALIZADOR	SERVIDOR	LOCAL	TIPO
FEVEREIRO					
10 a 12/02/2025	RPPS 2025: O que fazer?	APEPREV	Hallysson Mendes e Souza Pinto	Curitiba/PR	Congresso
10 a 12/02/2025	RPPS 2025: O que fazer?	APEPREV	Elizangela Sara Lana	Curitiba/PR	Congresso
10 a 12/02/2025	RPPS 2025: O que fazer?	APEPREV	Crislaine Aparecida Lourenço	Curitiba/PR	Congresso
17/02/2025	Extinção da DCTF tradicional e transição para nova DCTF WEB 2025	Andréa Lacerda	Leandra Aparecida Saraiva	Belo Horizonte/MG	Curso
19 a 21/02/2025	3º Congresso Nacional de Conselheiros Previdenciários e Gestores Públicos	ANEPREM	Diego da Silva Carioca	Rio de Janeiro/RJ	Congresso
19 a 21/02/2025	3º Congresso Nacional de Conselheiros Previdenciários e Gestores Públicos	ANEPREM	Betânia Aparecida de Paula	Rio de Janeiro/RJ	Congresso
MARÇO					
12 a 14/03/2025	7º Congresso Brasileiro de Investimento dos RPPS da ABIPEM	ABIPEM	Edilene Barbosa Toríbio	Florianópolis/SC	Congresso
12 a 14/03/2025	7º Congresso Brasileiro de Investimento dos RPPS da ABIPEM	ABIPEM	Osmerino Anelito Pena	Florianópolis/SC	Congresso
12 a 14/03/2025	7º Congresso Brasileiro de Investimento dos RPPS da ABIPEM	ABIPEM	Flávio Augusto de Assis Rocha	Florianópolis/SC	Congresso
12 a 14/03/2025	7º Congresso Brasileiro de Investimento dos RPPS da ABIPEM	ABIPEM	Wesley Ferreira de Moraes	Florianópolis/SC	Congresso
12 a 14/03/2025	7º Congresso Brasileiro de Investimento dos RPPS da ABIPEM	ABIPEM	Ricardo Geraldo Anselmo	Florianópolis/SC	Congresso
19/03/2025	Visita técnica ao Instituto de Previdência Municipal de Viçosa – IPREVI Viçosa	IPREVI Viçosa	Naiara Trindade Oliveira	Viçosa/MG	Visita Técnica
19/03/2025	Visita técnica ao Instituto de Previdência Municipal de Viçosa – IPREVI Viçosa	IPREVI Viçosa	Leandra Aparecida Saraiva	Viçosa/MG	Visita Técnica
ABRIL					
28 a 30/04/2025	8º Seminário de Investimentos e Gestão Previdenciária da APEPP	APEPP	Edinalva da Conceição Silva	Recife/PE	Congresso
28 a 30/04/2025	8º Seminário de Investimentos e Gestão Previdenciária da APEPP	APEPP	Sara Quirino de Almeida	Recife/PE	Congresso
28 a 30/04/2025	8º Seminário de Investimentos e Gestão Previdenciária da APEPP	APEPP	André Fernandes da Costa Milanez	Recife/PE	Congresso
28 a 30/04/2025	8º Seminário de Investimentos e Gestão Previdenciária da APEPP	APEPP	Elizangela Sara Lana	Recife/PE	Congresso
08 a 09/04/2025	15º Fórum Mineiro de Contabilidade Pública Municipal	AMM	Leandra Aparecida Saraiva	Belo Horizonte/MG	Congresso
MAIO					
07 a 09/05/2025	XXIII Seminário Sul-Brasileiro de Previdência Pública - AGIP	AGIP	Rita Sabina Guilherme da Silva	Gramado/RS	Congresso
07 a 09/05/2025	XXIII Seminário Sul-Brasileiro de Previdência Pública - AGIP	AGIP	Irma Cassiano dos Santos	Gramado/RS	Congresso

DATA	CONGRESSO	REALIZADOR	SERVIDOR	LOCAL	TIPO
07 a 09/05/2025	XXIII Seminário Sul-Brasileiro de Previdência Pública - AGIP	AGIP	Juvenil Cassiano dos Santos	Gramado/RS	Congresso
07 a 09/05/2025	XXIII Seminário Sul-Brasileiro de Previdência Pública - AGIP	AGIP	Diego da Silva Carioca	Gramado/RS	Congresso
07 a 09/05/2025	XXIII Seminário Sul-Brasileiro de Previdência Pública - AGIP	AGIP	Crislaine Aparecida Lourenço	Gramado/RS	Congresso
22 e 23/05/2025	24º Seminário da AMIPREM	AMIPREM	Osmerino Anelito Pena	Belo Horizonte/MG	Congresso
22 e 23/05/2025	24º Seminário da AMIPREM	AMIPREM	Juvenil Cassiano dos Santos	Belo Horizonte/MG	Congresso
22 e 23/05/2025	24º Seminário da AMIPREM	AMIPREM	Sandra Aparecida dos Reis	Belo Horizonte/MG	Congresso
22 e 23/05/2025	24º Seminário da AMIPREM	AMIPREM	Hallysson Mendes e Souza Pinto	Belo Horizonte/MG	Congresso
22 e 23/05/2025	24º Seminário da AMIPREM	AMIPREM	Irma Cassiano dos Santos	Belo Horizonte/MG	Congresso
22 e 23/05/2025	24º Seminário da AMIPREM	AMIPREM	Conceição Aparecida Brandão	Belo Horizonte/MG	Congresso
22 e 23/05/2025	24º Seminário da AMIPREM	AMIPREM	Edilene Barbosa Toríbio	Belo Horizonte/MG	Congresso
22 e 23/05/2025	24º Seminário da AMIPREM	AMIPREM	Geisy Cristina Carlos Gonçalves	Belo Horizonte/MG	Congresso
22 e 23/05/2025	24º Seminário da AMIPREM	AMIPREM	Marly Sudaria da Silva de Paula	Belo Horizonte/MG	Congresso
22 e 23/05/2025	24º Seminário da AMIPREM	AMIPREM	Elizangela Sara Lana	Belo Horizonte/MG	Congresso
19 e 20/02/2025	Redes Sociais no Setor Público-Planejamento e Implussionamento	AMM	Diego Ritis da Silva Couto	Online	Curso
28 a 30/05/2025	Formação de Agentes de Contratação, Pregoeiros, Comissão de Contratação e Equipe de Apoio	Instituto Plenum Brasil	Yasmim Mendes de Andrade	Online	Curso
28 a 30/05/2025	Formação de Agentes de Contratação, Pregoeiros, Comissão de Contratação e Equipe de Apoio	Instituto Plenum Brasil	Betânia Aparecida de Paula	Online	Curso
JUNHO					
02 e 03/06/2025	Híbrido Estudo Técnico Preliminar, Termo de Referência e DFD dentro da Nova Lei de Licitações	AMM	Crislaine Aparecida Lourenço	Belo Horizonte/MG	Curso
02 e 03/06/2025	Híbrido Estudo Técnico Preliminar, Termo de Referência e DFD dentro da Nova Lei de Licitações	AMM	Diego Ritis da Silva Couto	Online	Curso
10 e 11/06/2025	Procedimentos de Auditoria no Âmbito da Administração Pública Municipal	Instituto Plenum Brasil	Diego da Silva Carioca	Belo Horizonte/MG	Curso
04 a 06/06/2025	XV Convenção de Contabilidade de Minas Gerais	CRCMG	Leandra Aparecida Saraiva	Belo Horizonte/MG	Congresso
25 a 27/06/2025	58º Congresso Nacional Brasileiro da ABIPEM	ABIPEM	Adriana Aparecida da Silva Martins	Foz do Iguaçu/PR	Congresso
25 a 27/06/2025	58º Congresso Nacional Brasileiro da ABIPEM	ABIPEM	Wesley Ferreira de Moraes	Foz do Iguaçu/PR	Congresso
25 a 27/06/2025	58º Congresso Nacional Brasileiro da ABIPEM	ABIPEM	Luciana Pyra Ferreira	Foz do Iguaçu/PR	Congresso

DATA	CONGRESSO	REALIZADOR	SERVIDOR	LOCAL	TIPO
25 a 27/06/2025	58° Congresso Nacional Brasileiro da ABIPEM	ABIPEM	Ana Cristina do Vale Domingos	Foz do Iguaçu/PR	Congresso
25 a 27/06/2025	58° Congresso Nacional Brasileiro da ABIPEM	ABIPEM	Osmerino Anelito Pena	Foz do Iguaçu/PR	Congresso
25 a 27/06/2025	58° Congresso Nacional Brasileiro da ABIPEM	ABIPEM	Crislaine Aparecida Lourenço	Foz do Iguaçu/PR	Congresso
25 a 27/06/2025	58° Congresso Nacional Brasileiro da ABIPEM	ABIPEM	Diego da Silva Carioca	Foz do Iguaçu/PR	Congresso
25 a 27/06/2025	58° Congresso Nacional Brasileiro da ABIPEM	ABIPEM	Elizangela Sara Lana	Foz do Iguaçu/PR	Congresso
25 a 27/06/2025	58° Congresso Nacional Brasileiro da ABIPEM	ABIPEM	Ricardo Geraldo Anselmo	Foz do Iguaçu/PR	Congresso
JULHO					
25 a 26/07/2025	XP Expert	XP	Flávio Augusto de Assis Rocha	São Paulo/SP	Congresso
25 a 26/07/2025	XP Expert	XP	Osmerino Anelito Pena	São Paulo/SP	Congresso
25 a 26/07/2025	XP Expert	XP	Wesley Ferreira de Moraes	São Paulo/SP	Congresso
25 a 26/07/2025	XP Expert	XP	Betânia Aparecida de Paula	São Paulo/SP	Congresso
25 a 26/07/2025	XP Expert	XP	Ricardo Geraldo Anselmo	São Paulo/SP	Congresso
29 a 30/07/2025	4º Seminário Nacional de Previdência	ANEPREM	Crislaine Aparecida Lourenço	Brasília/DF	Congresso
29 a 30/07/2025	4º Seminário Nacional de Previdência	ANEPREM	Elizangela Sara Lana	Brasília/DF	Congresso
AGOSTO					
05 a 07/08/2025	XVIII ENCONTRO JURÍDICO E FINANCEIRO	APEPREM	Betânia Aparecida de Paula	Águas de Lindoia/SP	Congresso
05 a 07/08/2025	XVIII ENCONTRO JURÍDICO E FINANCEIRO	APEPREM	Leandra Aparecida Saraiva	Águas de Lindoia/SP	Congresso
05 a 07/08/2025	XVIII ENCONTRO JURÍDICO E FINANCEIRO	APEPREM	Naiara Trindade Oliveira	Águas de Lindoia/SP	Congresso
05 a 07/08/2025	XVIII ENCONTRO JURÍDICO E FINANCEIRO	APEPREM	Natanielle Efigênia Fernandes dos Passos de Carvalho	Águas de Lindoia/SP	Congresso
05 a 07/08/2025	XVIII ENCONTRO JURÍDICO E FINANCEIRO	APEPREM	André Fernandes da Costa Milanez	Águas de Lindoia/SP	Congresso
05 a 07/08/2025	XVIII ENCONTRO JURÍDICO E FINANCEIRO	APEPREM	Juvenil Cassiano dos Santos	Águas de Lindoia/SP	Congresso
20 a 22/08/2025	XII ENCONTRO DE RPPS DE MINAS GERAIS	ANEPREM	Crislaine Aparecida Lourenço	Três Pontas/MG	Congresso
20 a 22/08/2025	XII ENCONTRO DE RPPS DE MINAS GERAIS	ANEPREM	Diego da Silva Carioca	Três Pontas/MG	Congresso
20 a 22/08/2025	XII ENCONTRO DE RPPS DE MINAS GERAIS	ANEPREM	Elizangela Sara Lana	Três Pontas/MG	Congresso
20 a 22/08/2025	XII ENCONTRO DE RPPS DE MINAS GERAIS	ANEPREM	Adriana Aparecida da Silva Martins	Três Pontas/MG	Congresso
SETEMBRO					

DATA	CONGRESSO	REALIZADOR	SERVIDOR	LOCAL	TIPO
03 a 04/09/2025	3º Congresso Brasileiro de Mulheres de RPPS	ABIPEM	Elizangela Sara Lana	Brasília/DF	Congresso
03 a 04/09/2025	3º Congresso Brasileiro de Mulheres de RPPS	ABIPEM	Yasmim Mendes de Andrade	Brasília/DF	Congresso
03 a 04/09/2025	3º Congresso Brasileiro de Mulheres de RPPS	ABIPEM	Edinalva da Conceição Silva	Brasília/DF	Congresso
03 a 04/09/2025	3º Congresso Brasileiro de Mulheres de RPPS	ABIPEM	Sandra Aparecida dos Reis	Brasília/DF	Congresso
03 a 04/09/2025	3º Congresso Brasileiro de Mulheres de RPPS	ABIPEM	Sara Quirino de Almeida	Brasília/DF	Congresso
11 a 12/09/2025	Seminário Controles Internos e os Desafios na Gestão	TCE-MG	Diego da Silva Carioca	Belo Horizonte/MG	Congresso
17 e 18/09/2025	Visita Técnica DIVIPREV - Divinópolis/MG	Divinópolis/MG	Elizangela Sara Lana	Divinópolis/MG	Visita Técnica
17 e 18/09/2025	Visita Técnica DIVIPREV - Divinópolis/MG	Divinópolis/MG	Leandra Aparecida Saraiva	Divinópolis/MG	Visita Técnica
17 e 18/09/2025	Visita Técnica DIVIPREV - Divinópolis/MG	Divinópolis/MG	Natanielle Efigênia Fernandes dos Passos de Carvalho	Divinópolis/MG	Visita Técnica
17 e 18/09/2025	Visita Técnica DIVIPREV - Divinópolis/MG	Divinópolis/MG	Ricardo Geraldo Anselmo	Divinópolis/MG	Visita Técnica
22 a 24/09/2025	XI Jornada de Contabilidade Pública	TCE-MG	Leandra Aparecida Saraiva	Belo Horizonte/MG	Congresso
22 a 24/09/2025	XI Jornada de Contabilidade Pública	TCE-MG	Naiara Trindade Oliveira	Belo Horizonte/MG	Congresso
16 e 17/10/2025	18º Seminário Regional da AMIPREM	AMIPREM	Elizangela Sara Lana	Governador Valadares/MG	Congresso
OUTUBRO					
16 e 17/10/2025	18º Seminário Regional da AMIPREM	AMIPREM	Diego da Silva Carioca	Governador Valadares/MG	Congresso
08/10/2025	Impactos da Emenda 136 no RPPS Base de Pasep e Taxa de Administração - ISata	ISata	Betânia Aparecida de Paula	On-line	Curso
08/10/2025	Impactos da Emenda 136 no RPPS Base de Pasep e Taxa de Administração - ISata	ISata	Leandra Aparecida Saraiva Martins	On-line	Curso
NOVEMBRO					
06 e 07/10/2025	“COMPREV na Prática” da AMIPREM	AMIPREM	Crislaine Aparecida Lourenço	Belo Horizonte/MG	Curso
06 e 07/10/2025	“COMPREV na Prática” da AMIPREM	AMIPREM	Geisy Cristina Carlos Gonçalves	Belo Horizonte/MG	Curso
13 e 14/10/2025	Encontro Técnico 2025 TCEMG e Municípios Fiscalização e Transparência: O TCEMG e a Reforma Tributária nos Municípios no período de 13 e 14 de novembro de 2025	TCE-MG	Diego Ritis da Silva Couto	Contagem/MG	Curso
13 e 14/10/2025	Encontro Técnico 2025 TCEMG e Municípios Fiscalização e Transparência: O TCEMG e a Reforma Tributária nos Municípios no período de 13 e 14 de novembro de 2025	TCE-MG	Leandra Aparecida Saraiva	Contagem/MG	Curso

DATA	CONGRESSO	REALIZADOR	SERVIDOR	LOCAL	TIPO
13 e 14/10/2025	Encontro Técnico 2025 TCEMG e Municípios Fiscalização e Transparência: O TCEMG e a Reforma Tributária nos Municípios no período de 13 e 14 de novembro de 2025	TCE-MG	Naiara Trindade Oliveira	Contagem/MG	Curso
17 a 19/10/2025	24º Congresso Nacional de Previdências da ANEPREM	ANEPREM	Osmerino Anelito Pena	Bento Gonçalves/RS	Congresso
17 a 19/10/2025	24º Congresso Nacional de Previdências da ANEPREM	ANEPREM	Adriana Aparecida da Silva Martins	Bento Gonçalves/RS	Congresso
17 a 19/10/2025	24º Congresso Nacional de Previdências da ANEPREM	ANEPREM	Flavio Augusto de Assis Rocha	Bento Gonçalves/RS	Congresso
17 a 19/10/2025	24º Congresso Nacional de Previdências da ANEPREM	ANEPREM	Helen Oliveira Faria de Assis Rocha	Bento Gonçalves/RS	Congresso
17 a 19/10/2025	24º Congresso Nacional de Previdências da ANEPREM	ANEPREM	Edilene Barbosa Toribio	Bento Gonçalves/RS	Congresso
17 a 19/10/2025	24º Congresso Nacional de Previdências da ANEPREM	ANEPREM	Elizangela Sara Lana	Bento Gonçalves/RS	Congresso
17 a 19/10/2025	24º Congresso Nacional de Previdências da ANEPREM	ANEPREM	Ricardo Geraldo Anselmo	Bento Gonçalves/RS	Congresso
17 a 19/10/2025	24º Congresso Nacional de Previdências da ANEPREM	ANEPREM	Betânia Aparecida de Paula	Bento Gonçalves/RS	Congresso
DEZEMBRO					
03 e 04/12/2025	Treinamento do Encerramento do Exercício de 2025 - CMM	CMM	Leandra Aparecida Saraiva Martins	Belo Horizonte/MG	Curso
03 e 04/12/2025	Treinamento do Encerramento do Exercício de 2025 - CMM	CMM	Diego da Silva Carioca	Belo Horizonte/MG	Curso
10 a 12/12/2025	13º Congresso Brasileiro de Conselheiros de RPPS da AMIPREM	AMIPREM	Ana Cristina do Vale Domingos	Recife/PE	Congresso
10 a 12/12/2025	13º Congresso Brasileiro de Conselheiros de RPPS da AMIPREM	AMIPREM	Luciana Pyra Ferreira	Recife/PE	Congresso
10 a 12/12/2025	13º Congresso Brasileiro de Conselheiros de RPPS da AMIPREM	AMIPREM	Hallysson Mendes e Souza Pinto	Recife/PE	Congresso
10 a 12/12/2025	13º Congresso Brasileiro de Conselheiros de RPPS da AMIPREM	AMIPREM	Juvenil Cassiano dos Santos	Recife/PE	Congresso

Fonte: <http://iprevmariana.mg.gov.br/plano-de-acao-de-capacitacao>

LICITAÇÕES E CONTRATOS

CONTRATO	MODALIDADE	PRESTADOR DE SERVIÇO	OBJETO	INÍCIO CONTRATO	ADITIVO	VIGÊNCIA	VALOR MENSAL (R\$)
Contrato Nº 003/2020	PREGÃO PRESENCIAL	WEB MIDIAS E SISTEMAS LTDA	Contratação de serviço de Website Institucional	03/02/24	5º Termo	02/05/25	R\$ 1.982,00
Contrato Nº 01/2024	DISPENSA DE LICITAÇÃO	GÁS DULICO LTDA	Fornecimento de água e gás	22/04/24	-	21/04/25	Estimativo
ATA RP Nº 001/2024	DISPENSA	PADARIA IRMÃOS SANTOS ANDRADE LTDA - EPP	Fornecimento de lanches	15/05/24	-	14/05/25	Estimativo
Contrato Nº 004/2022	PREGÃO PRESENCIAL	LIBERINO LOPES (IMPRESSORA)	Contratação de locação de equipamentos de impressão	15/07/2022	2º Termo	14/07/2026	R\$ 834,27
Contrato Nº 005/2020	PREGÃO PRESENCIAL	UNIVERSAL SOFTWARE E CONSULTORIA LTDA – ASPPREV	Contratação de empresa especializada p/ Sistema de Gestão Previdenciária	03/04/2020	6º Termo	02/08/2025	R\$ 5.551,87
Contrato Nº 007/2025	PREGÃO ELETRÔNICO	UNIVERSAL SOFTWARE E CONSULTORIA LTDA – ASPPREV	Contratação de empresa especializada p/ Sistema de Gestão Previdenciária	04/09/2025	-	03/09/2026	R\$ 4.741,66
ATA RP nº 02/2024	PREGÃO E ATA DE REGISTRO DE PREÇOS	F.L.B VIAGENS E TURISMO LTDA	Passagens aéreas	15/05/2025	-	21/08/2025	Estimativo
Contrato Nº 004/2023	DISPENSA DE LICITAÇÃO	CLUBE PASI DE SEGUROS	(Seguro estagiários)	01/09/2024	1º Termo	31/08/2026	R\$ 35,00
Contrato Nº 11/2024	INEXIGIBILIDADE DE LICITAÇÃO	RACHEL DE ARAÚJO FRAGOSO	Perícia médica	16/09/2024	1º Termo	15/09/2026	Estimativo
Contrato Nº 006/2023	PREGÃO ELETRÔNICO	CMM SISTEMA DE INFORMAÇÃO E SERVIÇOS LTDA	Contratação de empresa para (Migração de dados, implantação, treinamento e manutenção de sistema informatizado de gestão pública)	30/11/2023	3º Termo	29/11/2026	R\$ 6.778,03
Contrato Nº 12/2024	PREGÃO ELETRÔNICO	CRÉDITO E MERCADO GESTÃO DE VALORES MOBILIÁRIOS LTDA	Contratação de Consultoria Financeira	17/12/2024	1º Termo	16/12/2026	R\$ 2.965,95

CONTRATO	MODALIDADE	PRESTADOR DE SERVIÇO	OBJETO	INÍCIO CONTRATO	ADITIVO	VIGÊNCIA	VALOR MENSAL (R\$)
Termo de Co- operação Técnica Nº 01/2023	TERMO DE COOPER- AÇÃO TÉCNICA	LICITAR DIGITAL SERVIÇOS EM TEC- NOLOGIA DA INFORMAÇÃO LTDA	Plataforma de Licitação	01/01/2025	2º Termo	31/12/2026	Não oneroso
Contrato Nº 007/2023	PREGÃO ELETRÔ- NICO	ICV BRASIL INSPEÇÃO, CERTIFICAÇÃO VISTORIA LTDA	Certificação Pró Gestão	05/01/2025	2º Termo	04/01/2027	Estimativo
Contrato Nº 02/2025	INEXIGIBILIDADE DE LICITAÇÃO	SECRETARADO ESTADO DEGOVERNO - DIÁRIO OFICIAL	Serviço de publicação - Imprensa Oficial	10/02/2025	-	10/02/2026	Estimativo
Contrato Nº 01/2024	INEXIGIBILIDADE DE LICITAÇÃO	CASTRO COTTATRANSPORTES LTDA	Aquisição de vale transporte	20/03/2024	2º Termo	19/03/2026	Estimativo
Contrato Nº 05/2024	DISPENSA DE LI- CITAÇÃO	ALUGUEL — SEDE DO IPREV (NILTON)	Serviço de Locação de Imóvel	01/04/2024	1º Termo	31/03/2026	R\$ 3.795,41
Contrato Nº 06/2024	DISPENSA DE LI- CITAÇÃO	ALUGUEL — SEDE DO IPREV (AMANDA)	Serviço de Locação de Imóvel	01/04/2024	1º Termo	31/03/2026	R\$ 3.795,41
Contrato Nº 07/2025	DISPENSA DE LI- CITAÇÃO	ALUGUEL — SEDE DO IPREV (AMILE)	Serviço de Locação de Imóvel	01/04/2024	1º Termo	31/03/2026	R\$ 3.795,41
Contrato Nº 08/2026	DISPENSA DE LI- CITAÇÃO	ALUGUEL — SEDE DO IPREV (EDNEIA)	Serviço de Locação de Imóvel	01/04/2024	1º Termo	31/03/2026	R\$ 3.795,41
Contrato Nº 002/2021	PREGÃO PRESEN- CIAL	FAC GESTÃO ATUARIAL LTDA	Consultoria e assessoria em gestão atua- rial	15/04/2021	4º Termo	14/04/2026	R\$ 1.692,91
Contrato Nº 01/2025	PREGÃO ELETRÔ- NICO	GMAES TELECOM LTDA	Contratação de serviço de Website Institucional	03/05/2025	-	03/05/2026	R\$ 777,00
Contrato Nº 04/2024	PREGÃO ELETRÔ- NICO	COMPANHIA ITABIRANA DE TELECO- MUNICAÇÕES - INTERNET	Contratação de serviços em Telecomunica- ções (acesso à internet)	09/05/2024	1º Termo	08/05/2026	R\$ 1.385,25
Contrato Nº 06/2025	PREGÃO ELETRÔ- NICO	COMPANHIA ITABIRANA DE TELECO- MUNICAÇÕES - TELEFONE	Prestação de Serviços de telefonia fixa	04/09/2025	-	03/09/2026	R\$ 105,23
Contrato Nº 03/2025	DISPENSA DE LI- CITAÇÃO	DIXI VEXT COM. DE EQUIPAMENTOS ELETRÔNICOS E SISTEMAS LTDA	Software de relógio de ponto	14/05/2025	-	14/05/2026	R\$ 22,50
ATA RP Nº 01/2025	DISPENSA ELE- TRÔNICA	PADARIA IRMÃOS SANTOS ANDRADE LTDA - EPP	Fornecimento de lanches	15/05/2025	-	15/05/2026	Estimativo

CONTRATO	MODALIDADE	PRESTADOR DE SERVIÇO	OBJETO	INÍCIO CONTRATO	ADITIVO	VIGÊNCIA	VALOR MENSAL (R\$)
ATA RP Nº 01/2025 Nº 02/2025	DISPENSA ELETRÔNICA	AMANDA PATRICIA DIAS	Serviço de transporte de carro	27/05/2025	-	26/05/2026	Estimativo
Contrato Nº 04/2025	DISPENSA DE LICITAÇÃO	GÁS DULICO LTDA	Fornecimento de água e gás	29/05/2025	-	29/05/2026	Estimativo
Contrato Nº 5364/2022	INEXIGIBILIDADE DE LICITAÇÃO	EMPRESA DE TECNOLOGIA E INFORMAÇÕES DA PREVIDÊNCIA - DATA-PREV S.A	(Software/ COMPREV)	14/01/2022	-	13/01/2027	R\$ 600,00
Termo de Co- operação Técnica Nº 309/2024	TERMO DE COOPERAÇÃO TÉCNICA	CONSIGNET SISTEMAS LTDA	Software de gerenciamento e controle de margem consignável	03/09/2024	-	02/09/2029	Não oneroso
Contrato Nº 007/2025	INEXIGIBILIDADE DE LICITAÇÃO	RTM CONSULTORES ASSOCIADOS LTDA	Consultoria Reforma da Previdência	24/09/2025		24/03/2026	R\$ 6.000,00
ATA RP Nº 03/2025	PREGÃO ELETRÔNICO	VOENET VIAGENS LTDA	Passagens aéreas	14/10/2025		13/10/2026	Estimativo

Fonte: Planilha de acompanhamento setor de Compras e licitações 2º semestre 2025 – Valores pagos

PROCESSOS DE COMPRAS DIRETAS

Nº PROCESSO DE COMPRAS	EMPRESA VENCEDORA	OBJETO	VALOR R\$
1/2025	XIP 7 INFORMATICA LTDA	AQUISIÇÃO DE MATERIAIS PARA ESCRITÓRIO.	R\$ 706,90
2/2025	G P ALMEIDA LTDA	AQUISIÇÃO DE MATERIAIS PARA ESCRITÓRIO.	R\$ 1.040,10
3/2025	S GUTIERREZ COMERCIO E REPRESENTACOES LTDA - EPP	AQUISIÇÃO DE MATERIAIS PARA ESCRITÓRIO.	R\$ 1.623,13

Nº PRO-CESSO DE COMPRAS	EMPRESA VENCEDORA	OBJETO	VALOR R\$
4/2025	AQUARELA PAPELARIA E ARTIGOS EM GERAL LTDA	AQUISIÇÃO DE MATERIAIS PARA ESCRITÓRIO.	R\$ 293,50
5/2025	JULIANA APARECIDA DOS REIS XAVIER	AQUISIÇÃO DE MATERIAIS PARA ESCRITÓRIO.	R\$ 5.364,70
6/2025	JD COMERCIO DE PRODUTOS DE LIMPEZA LTDA	AQUISIÇÃO DE MATERIAIS DE HIGIENE E LIMPEZA, COPA E COZINHA.	R\$ 4.270,95
7/2025	COMERCIAL ELDORADO ALIMENTOS LTDA	AQUISIÇÃO DE MATERIAIS DE HIGIENE E LIMPEZA, COPA E COZINHA.	R\$ 5.943,50
8/2025	VAREJAO POPULAR COMERCIO E SERVICOS LTDA	AQUISIÇÃO DE MATERIAIS DE HIGIENE E LIMPEZA, COPA E COZINHA.	R\$ 2.564,84
09/2025	COMERCIAL ELDORADO ALIMENTOS LTDA	AQUISIÇÃO DE ADOÇANTE.	R\$ 123,92
10/2025	FORTALEZA COMERCIO DE MATERIAL PARA CONSTRUCAO LTDA	AQUISIÇÃO DE TAMPA DE VASO SANITÁRIO.	R\$ 167,50
11/2025	AF. MAQUINAS COMERCIO DE MAQUINAS E EQUIPAMENTOS LTDA - EPP	MOBILIÁRIO DE ESCRITÓRIO	R\$ 7.001,00
12/2025	PERSONALIZE COMUNICACAO ESTRATE	CONTRATAÇÃO DE SERVIÇO ESPECIALIZADO PARA A CONFECÇÃO DE PASTAS DE PROTOCOLO.	R\$ 1.504,00
13/2025	JUSSARA TRISTAO MORAIS DE QUEIROZ LTD	CONTRATAÇÃO DE SERVIÇO DE CONFECÇÃO DE MATERIAIS GRÁFICOS – JORNAL INFORMATIVO.	R\$ 1.200,00
14/2025	CONFECÇOES MOREIRA LOPES LTDA	CONTRATAÇÃO DE EMPRESA ESPECIALIZADA NA CONFECÇÃO DE CAMISAS PERSONALIZADAS, DESTINADAS AOS SERVIDORES DO INSTITUTO DE PREVIDÊNCIA DOS SERVIDORES PÚBLICOS DO MUNICÍPIO DE MARIANA – IPREV MARIANA, PARA UTILIZAÇÃO NO EVENTO “CAFÉ COM OS APOSENTADOS 2025”.	R\$ 1.272,50
15/2025	COMERCIAL ELDORADO ALIMENTOS LTDA	AQUISIÇÃO DE AÇÚCAR, CAFÉ E SACO DE LIXO	R\$ 67,60
16/2025	VAREJAO POPULAR COMERCIO E SERV	AQUISIÇÃO DE AÇÚCAR, CAFÉ E SACO DE LIXO	R\$ 597,60
17/2025	ANTONIO ALBERTO LUIS DA SILVA	CONTRATAÇÃO DE EMPRESA ESPECIALIZADA NA PRESTAÇÃO DE SERVIÇOS DE BUFFET COMPLETO, ESTILO COQUETEL, INCLUINDO ORNAMENTAÇÃO DO ESPAÇO, PARA ATENDIMENTO DE APROXIMADAMENTE 350 (TREZENTAS E CINQUENTA) PESSOAS, DURANTE O EVENTO " CAFÉ COM APOSENTADOS".	R\$ 37.267,00



INSTITUTO DE PREVIDÊNCIA DOS SERVIDORES PÚBLICOS DE MARIANA

Nº PRO-CESSO DE COMPRAS	EMPRESA VENCEDORA	OBJETO	VALOR R\$
18/2025	THALYS GOMES DE OLIVEIRA	CONTRATAÇÃO DE EMPRESA ESPECIALIZADA PARA A PRESTAÇÃO DE SERVIÇOS DE FOTOGRAFIA PROFISSIONAL DURANTE O EVENTO “CAFÉ COM APOSENTADOS”.	R\$ 1.200,00
		TOTAL GERAL DO PERÍODO	R\$ 72.208,74

Fonte: Sistema Betha Compras – Relação de Compras Diretas 2025

PROCESSOS JUDICIAIS

O Instituto de Previdência dos Servidores Públicos de Mariana – IPREV MARIANA é acompanhado por advogado autárquico, servidor de cargo efetivo, responsável por emitir pareceres em processos de concessão de benefícios – aposentadorias e pensões. Cabe também ao advogado autárquico acompanhar todas as ações judiciais relacionadas ao instituto.

Foram desenvolvidas as seguintes atividades no 2º semestre 2025:

- I. Emissão de pareceres em processos de concessão de benefícios;
- II. Contratações via procedimento licitatório, revisão de legislação;
- III. Defesas em processos judiciais efetivadas e cumprimento também de decisões judiciais atualizadas;
- IV. Pareceres em processos administrativos Internos do Instituto.

Demonstrativo de Processos Judiciais

Nº DO PROCESSO/ PARTE		PRETENSÃO	DEFESA	SITUAÇÃO
1.	5005337- 40.2022.8.13. 0400 Helenice da Conceicao Dutra	Reconhecimento de tempo de reintegração como efetivo exercício de magistério para fins previdenciários e danos morais	O Requerente apresentou réplica à contestação	Recurso não conhecido. Pedido julgado improcedente. Aguardando retorno dos autos.
2.	5003504- 95.2022.8.13. 0461 Maria Geralda Rodrigues de Paula	Pedido de concessão de aposentadoria por tempo de contribuição, desde a data de entrada do requerimento de aposentadoria + Danos morais	O Requerente apresentou réplica à contestação	Recurso de Apelação interposto. Julgamento adiado. Agendado para 27 de janeiro de 2026.
3.	5002159- 83.2022.8.1 3.0400 Elizangela Sara Lana Gomes	Suspensão da coleta de votos referente e a eleições do IPREV- Mariana e posse no cargo de Diretor Presidente conforme resultado da eleição	Pedidos integralmente cumpridos. Não houve objeção pelo IPREV nem da Comissão Eleitoral	Processo sentenciado. Arquivado sem julgamento do mérito. Perda do objeto.
4.	5004822- 05.2022.8.13.0 400 Jadir Ferreira do Nascimento	Conversão de Auxílio-Doença em Benefício de Aposentadoria por Invalidez	Aguardando realização de perícia médica	Perícia realizada. Médico Perito pugnou pela improcedência da aposentadoria por invalidez.
5.	5003754- 49.2024.8.13.0 400 Sara Quirino Almeida	Reconhecimento de atividade em rede de Ensino Superior e no PIP como efetivo exercício de magistério	Impossibilidade. Vedação Legal e Constitucional	Aberto prazo para Contrarrrazões ao Recurso Inominado Interposto pelo IPREV.

6.	*5001498- 02.2025.8.13.0 400 Elói Martins de Melo	Pedido de concessão de aposentadoria compulsória, em virtude de indeferimento no âmbito administrativo. Com pedido de liminar.	Utilização de contribuição do cargo efetivo para aposentação no RGPS (INSS)	Recurso de Agravo de Instrumento pela parte Autora não provido. Aguardando retorno dos autos.
7.	5003187- 81.2025.8.13.0 400 Adriana Carla de Oliveira Ramalho	Descontos previdenciários. Previdência Complementar	Pedido de adesão voluntária da parte ré. Ausência de requerimento	Defesa realizada em sede de Contestação e já impugnada pela parte Autora.
8.	5004321- 46.2025.8.13.0 400 Márisa Bernadete Alves Trindade	Requerimento de Aposentadoria por Invalidez	Servidora aposentada pelo RPPS Estadual utilizando tempo e contribuição do cargo público municipal	Pendente de citação. Pedido liminar indeferido.
9.	5004488- 63.2025.8.13.0 400 Selma Gonçalves da Silva	Pagamento de diferenças remuneratórias em provento de aposentadoria após reconhecimento de progressão	Em análise	Pendente de citação.
10.	5002801-85.2024.8.13.0400 Ministério Público/MG	Anulação de Processo de Dispensa Eletrônica (nº 03/2024) – com pedido de liminar de suspensão	Processo em fase instrutória. Não houve homologação do certame, bem como adjudicação do objeto	Processo extinto e arquivado, por ausência de condições da ação. 12/03/2025.
11.	5001543-16.2019.8.13.0400 Ondina Moema Salles	Revisão do valor de sua aposentadoria e pagamento das diferenças recebidas a menor.	O Município de Mariana (responsável pelo antigo FUNPREV) defendeu a regularidade do cálculo do benefício.	A Justiça decidiu a favor da requerente em 2016. O Processo nº 10.129/2025 trata do pagamento de RPV de R\$ 13.461,77, referente a dois meses de benefício pagos a menor, com correção.

Fonte: Informações fornecidas pelo setor jurídico do IPREV

Ressalta-se que as informações prestadas foram retiradas dos sites institucionais do Tribunal de Justiça de Minas Gerais – TJ MG e Ministério Público de Minas Gerais – MP MG, bem como de relatório do Setor Jurídico do IPREV MARIANA competência dezembro/2025.

ATENDIMENTO, TRANSPARÊNCIA E COMUNICAÇÃO

Durante o 2º semestre 2025 foram efetuados diversos atendimentos presenciais no IPREV. Dentre os atendimentos, as maiores demandas foram de servidores solicitando simulações de aposentadoria e tirando dúvidas sobre a Reforma da Previdência.

O IPREV também conta com os seguintes canais de comunicação/transparência com o servidor:

CANAL	ACESSO
Site Institucional	https://iprevmariana.mg.gov.br/
Transparência Fiscal	https://transparencia.betha.cloud/
Ouvidoria IPREV	http://iprevmariana.mg.gov.br/ouvidoria/
Ouvidoria Prefeitura	https://www.ouvidormunicipal.com.br/
E-mail	contato@iprevmariana.mg.gov.br
Facebook	Facebook/IPREVMariana
Instagram	@iprevmariana
Atas e Documentos	https://iprevmariana.mg.gov.br/atas/
Pesquisa de Satisfação	iprevmariana.mg.gov.br/pesquisa-de-satisfacao/
Investimentos	https://iprevmariana.mg.gov.br/investimentos/