

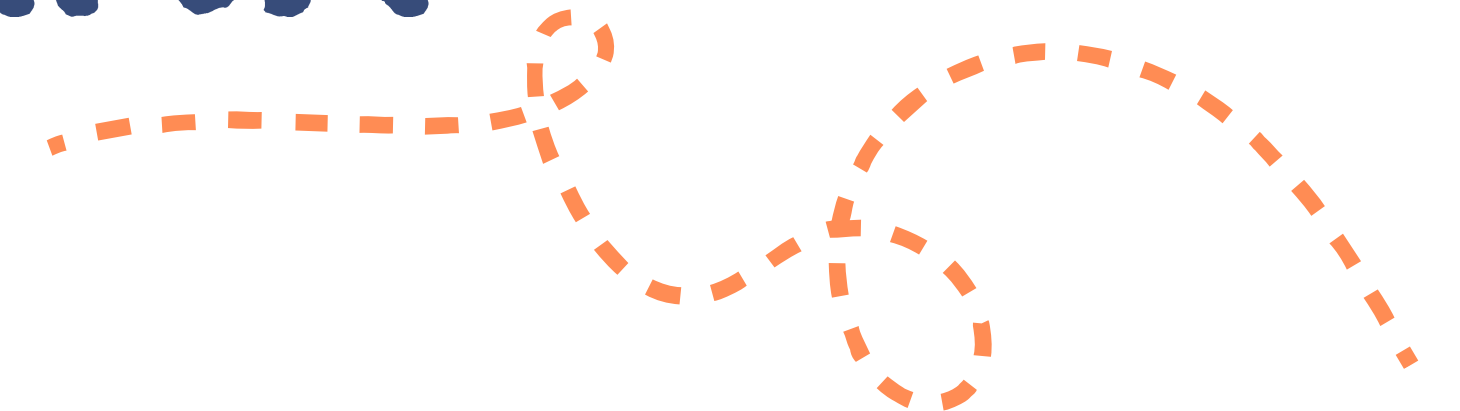

IPREV MARIANA

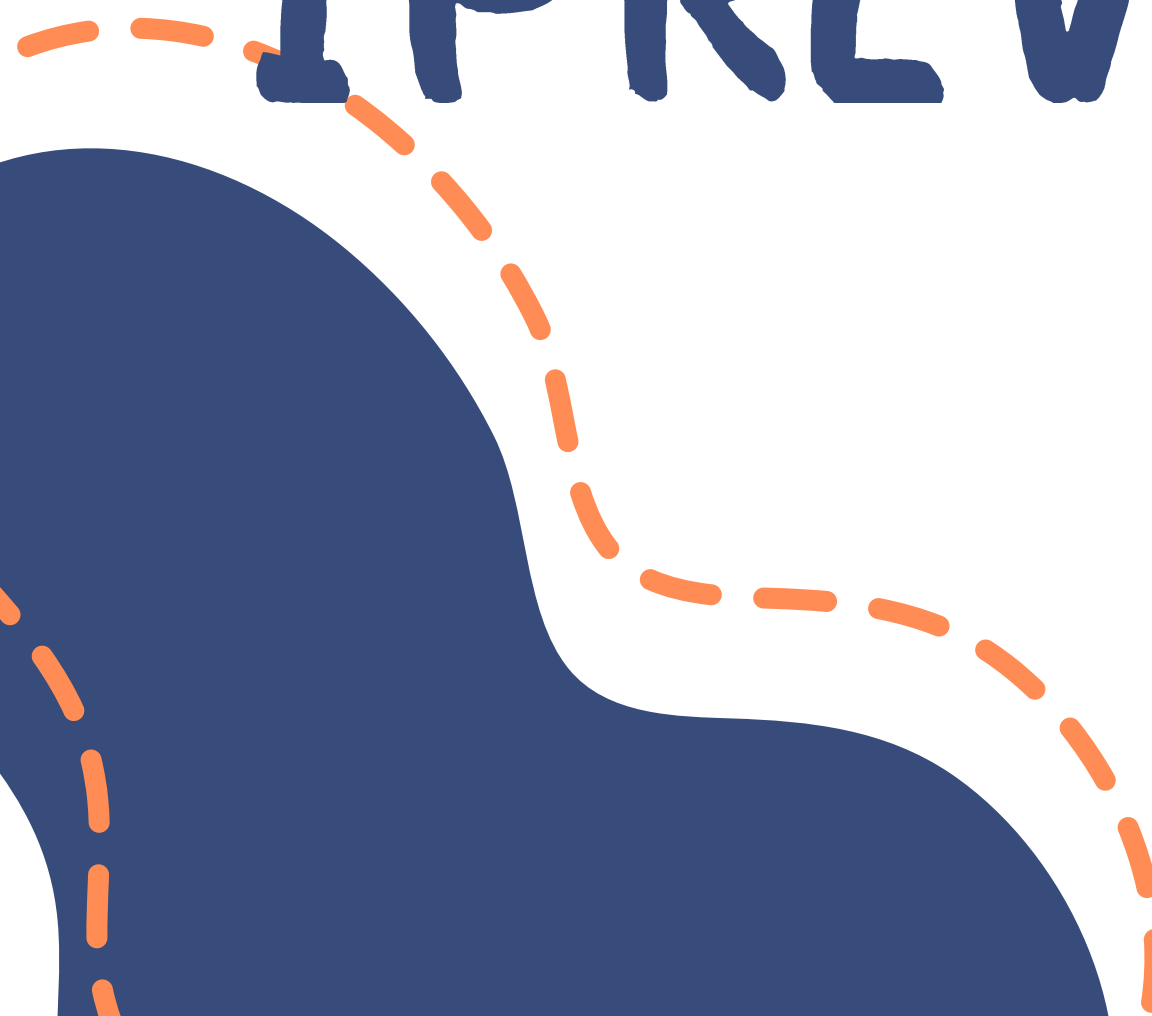

ELEITOS PARA A GESTÃO (2022-2026)

● ***Diretora Presidente***

- Elizangela Sara Lana

● ***Diretora Previdenciária***

- Crislaine Aparecida Lourenço

● ***Diretora Administrativo/Financeiro***

- Betânia Aparecida de Paula



● ***Controlador Interno***

- Diego da Silva Carioca





HISTÓRIA DO IPREV MARIANA

-  Mai/2009 – Foi instituído no Município de Mariana o FUNDO DE PREVIDÊNCIA DOS SERVIDORES MUNICIPAIS DE MARIANA – FUNPREV, vinculado à Secretaria Municipal de Administração do Município.
-  Jan/2018 – O antigo FUNPREV foi transformado em Autarquia Municipal, atual IPREV MARIANA, tornando-se uma administração descentralizada com maior autonomia administrativa.

FUNPREV

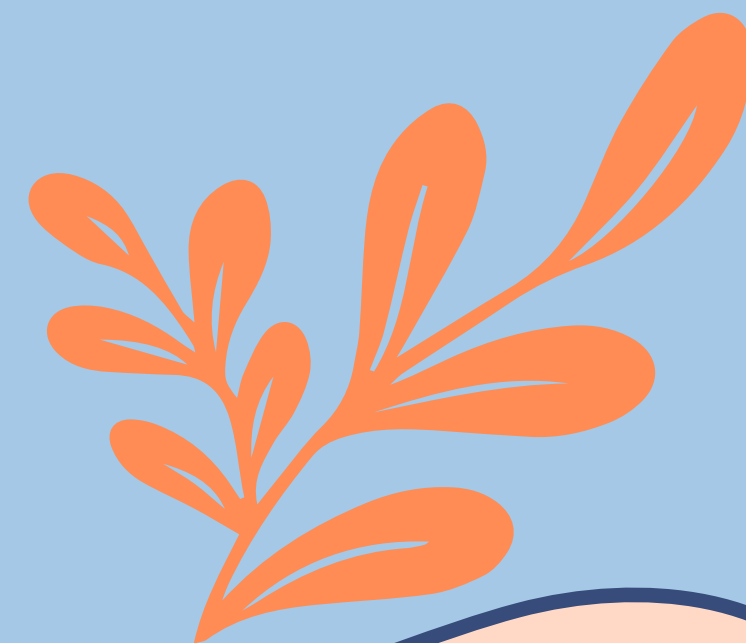

O Instituto previamente conhecido como FUNPREV - Fundo de Previdência dos Servidores Municipais de Mariana - iniciou o funcionamento em maio de 2009 como Fundo, mediante a lei complementar 064/2008.

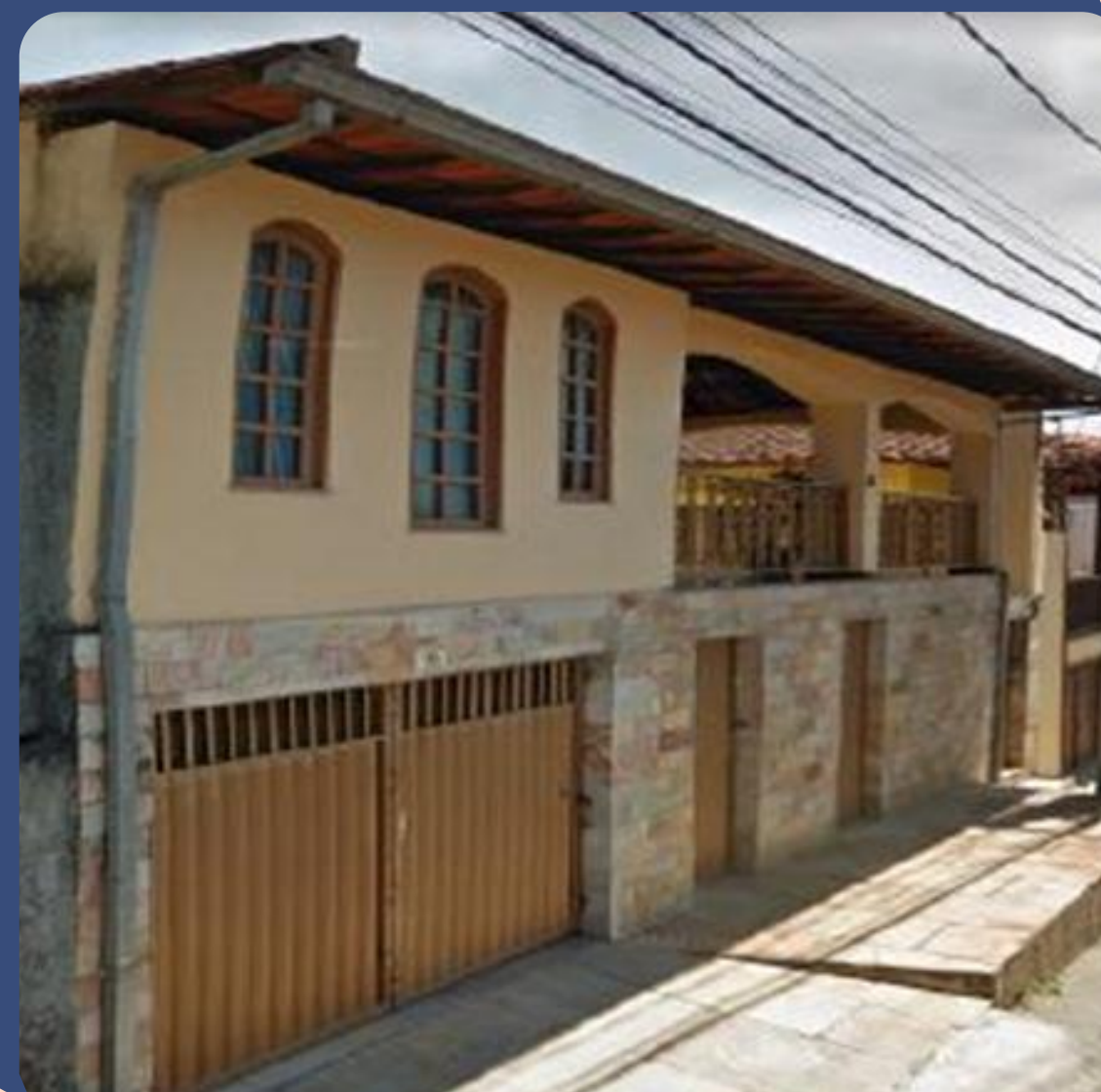

TRANSFORMAÇÃO DO FUNPREV EM AUTAROUIA



AUTARQUIA

- O IPREV Mariana - Instituto de Previdência dos Servidores Públicos de Mariana - foi aprovado em 26 de Dezembro de 2017. Em Janeiro de 2018, ele se consolidou como Autarquia Municipal, Lei complementar 173/2018.



POSSE DOS DIRETORES DA PRIMEIRA GESTÃO DO IPREV EM 2018



PRÓ-GESTÃO

ICV
Brasil

Pró-Gestão
**NÍVEL
III**

Entre os dias 19 e 21 de junho de 2024, o IPREV Mariana passou por uma auditoria presencial e documental, conduzida pelo auditor Rafael Mendes, da empresa ICV Brasil, com o objetivo de obter a Certificação de Nível III do Programa Pró-Gestão RPPS. A auditoria avaliou o cumprimento de 24 ações previstas pelo programa, promovendo o avanço do Instituto do Nível II para o Nível III de certificação.





CERTIFICADO

Certificado n°: ICVRPPS.002.PG-001-2024/Rev00

A **ICV Brasil** - Inspeção, Certificação e Vistoria

Certifica que a Autarquia :

INSTITUTO DE PREVIDENCIA DOS SERVIDORES PUBLICOS DE

MARIANA - IPREV MARIANA

CNPJ: 30.317.936/0001-01

Rua Santa Cruz, 28 – Barro Preto

Mariana/MG - CEP: 35420-000.

Implementou e cumpre as exigências estabelecidas no

PRÓ-GESTÃO RPPS

“Programa de Certificação Institucional e Modernização da Gestão dos Regimes Próprios de Previdência Social da União, dos Estados, do Distrito Federal e dos Municípios”, instituído pela Portaria MPS n° 185/2015, obtendo a certificação institucional no:

Nível III (Recertificação)

Através de auditoria realizada pelo **ICV BRASIL** foi comprovado atendido ao estabelecido no Manual do Pró-Gestão RPPS, aprovado pela Portaria SPREV n° 5/2024.

Validade do Certificado: 10/07/2027

São Paulo, 11 de julho de 2024

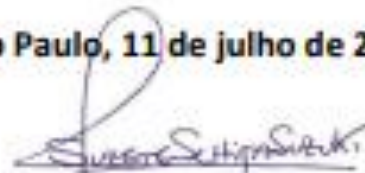
Suzete Schipa Suzuki
CED



ICV Brasil - Rua General Jardim, 633 - Vila Buarque
São Paulo - SP - CEP 01223-011 / (11) 3150-0840

A validade desta Atividade deve ser confirmada com a liberação do QR CODE

PRÓ-GESTÃO



IPREV MARIANA FOI PREMIADO NO PRÊMIO NACIONAL DE BOAS PRÁTICAS DE GESTÃO PREVIDENCIÁRIA. NA CATEGORIA MÉDIO PORTE. PROMOVIDA PELA ANEPREM

O IPREV Mariana vem se destacando nacionalmente ao conquistar 15 prêmios de excelência em gestão de RPPS, impulsionado pela adesão e alto desempenho no Programa Pró-Gestão RPPS, que certifica boas práticas de governança, transparência e eficiência. As conquistas reforçam o compromisso do Instituto com a sustentabilidade do regime previdenciário dos servidores públicos de Mariana.





ATUAL DIRETORIA DA AMIPREM

COMISSÃO DE ACOMPANHAMENTO DA IMPLEMENTAÇÃO DA REFORMA DA PREVIDÊNCIA NO MUNICÍPIO:



IPREV ITINERANTE

O Projeto IPREV ITINERANTE é uma das ações da Educação Previdenciária, no qual o Instituto vai aos locais de trabalho para dialogar com os servidores sobre matérias relacionadas aos aspectos da instituição, atuais regras de concessão de benefícios, procedimentos pré-aposentadoria, abono de permanência, recadastramento, investimentos, agendamento de simulações de aposentadoria e demais assuntos do RPPS.

- Objetivo:
Estreitar a relação com os servidores ativos através de visitas.

Objetivos específicos:

- Aproximar o IPREV MARIANA dos servidores ativos.
- Informar aos segurados sobre regras previdenciárias.
- Prestar esclarecimentos e tirar dúvidas dos servidores em relação ao IPREV Mariana.
- Atender as demandas dos servidores no que tange à previdência.

IPREV ITINERANTE



CAFÉ COM OS APOSENTADOS

O programa “Café com os Aposentados” trata-se de oportunidade de apoio destinada aos servidores municipais aposentados e pensionistas do IPREV Mariana, proporcionando espaço para interação, informação, reflexão, educação, cultura, lazer. O programa encontra fundamentação no Manual do Pró-Gestão RPPS e apresenta a proposta para desenvolvimento do pós-aposentadoria em contexto local, proporcionando oportunidade de conscientização de vida após aposentadoria, socialização, promoção de qualidade de vida, aprendizados e cultura com a oferta de atividades para esse público.

CAFÉ COM OS APOSENTADOS



ACOLHIMENTO DOS APOSENTADOS

O acolhimento realizado pelo IPREV, além de dar as boas-vindas aos novos beneficiários e deixá-los à vontade no Instituto, pretende apoiá-los na sua jornada incentivando os novos aposentados nessa nova etapa a ter novas possibilidades de vida pós-aposentadoria.

ACOLHIMENTO DOS APOSENTADOS



PATRIMÔNIO LÍQUIDO

ABRIL/2026

R\$ 514.067.334,29





1ª PRESTAÇÃO DE CONTAS QUADRIMESTRAL DE 2026

1º QUADRIMESTRE DE 2026

LEI DE RESPONSABILIDADE FISCAL Nº 101/2000

Servidores IPREV Mariana

☐ **Diretora Presidente**

Elizangela Sara Lana

☐ **Diretora Previdenciária**

Crislaine Aparecida Lourenço

☐ **Diretora Administrativa/Financeira**

Betânia Aparecida de Paula

☐ **Controlador Interno**

Diego da Silva Carioca

☐ **Advogado Autárquico:**

Natanielle Efigenia Fernandes Passos

☐ **Contador:**

Leandra Aparecida Saraiva

☐ **Analista de Investimentos:**

Ricardo Geraldo Anselmo

☐ **Auxiliares Administrativos:**

Diego Ritis da Silva Couto

Geisy Cristina Carlos Gonçalves

Giselle Cristina Carlos Gonçalves

Naiara Trindade Oliveira

Marly Sudaria da Silva

Renato Justino Silva de Magalhães

Samantha Ramos de Godoy Moreira

Yasmim Mendes de Andrade

Receitas 1º Quadrimestre – Janeiro a Abril de 2026

	Janeiro	Fevereiro	Março	Abril
Receita Contribuições (14% Servidores)	R\$ 2.608.415,53	R\$ 1.447.338,70	R\$ 1.440.956,88	R\$ 1.440.956,88
Receita intra-orçamentária *(Patronal dos Entes)	R\$ 4.609.815,47	R\$ 2.586.725,78	R\$ 2.557.263,98	R\$ 2.582.553,39
Restituições	R\$ 0,00	R\$ 11.158,94	R\$ 0,00	R\$ 0,00
Remuneração dos Recursos do RPPS	R\$ 700.651,04	R\$ 6.242.463,17	R\$ 0,00	R\$ 0,00
Compensações Financeiras/Previdenciária	R\$ 880.296,56	R\$ 1.306.968,75	R\$ 871.586,82	R\$ 463.198,38
Total	R\$ 8.799.178,60	R\$ 11.594.655,34	R\$ 4.849.594,30	R\$ 4.486.708,65

Fonte: Balancete de Receita - Sistema Betha Cloud

* (patronal+ juros e multa)

Receita Prevista X Receita Arrecadada Até 30/04/2026

	PREVISTA	ARRECADADA ATÉ 30/04/2026
CONTRIBUIÇÃO DOS SERVIDORES	R\$ 19.290.000,00	R\$ 6.917.454,61
PATRIMONIAL	R\$ 2.300.000,00	R\$ 6.943.114,21
CONTRIBUIÇÕES PATRONAIS*	R\$ 28.515.000,00	R\$ 12.336.358,62
RECEITA DE SERVIÇOS		-
OUTRAS RECEITAS CORRENTES	R\$110.000,00	R\$ 11.158,94
COMPENSAÇÃO PREVIDENCIÁRIA ENTRE REGIMES DE PREVID	R\$ 14.600.000,00	R\$ 3.522.050,51
(-) DEDUÇÃO DA RECEITA	-	-
TOTAL	R\$ 64.815.000,00	R\$29.730.136,89

Fonte: Balancete de Receita – Sistema Betha Cloud

*(patronal + juros e multa)

Despesas Previdenciárias 1º Quadrimestre – Janeiro a Abril de 2026

	Janeiro	Fevereiro	Março	Abril
Despesas c/ Folha de Aposentadorias	R\$ 2.959.538,52	R\$ 2.998.084,42	R\$ 3.011.300,96	R\$ 3.047.131,33
Aposentadorias	603	610	614	622
Despesas c/ Folha de Pensões	R\$ 254.064,98	R\$ 243.620,58	R\$ 243.620,58	R\$ 243.620,58
Pensões	74	74	74	74
Total de Despesas Previdenciárias	R\$ 3.213.603,50	R\$ 3.241.705,00	R\$ 3.254.921,54	R\$ 3.290.751,91

Fonte: Balancete de Despesas – Despesas Pagas- Sistema Betha Cloud e Relatório do controle interno
Aposentadorias e Pensões são as acumuladas até o período

Despesas Administrativas 1º Quadrimestre – Janeiro a Abril 2026

	Janeiro	Fevereiro	Março	Abril
Despesas c/ Folha do IPREV	R\$86.098,41	R\$ 102.297,61	R\$ 116.711,32	R\$ 89.091,62
Demais Despesas Administrativas IPREV (Prest. De Serviços, Consultoria, Estagiários, Órgãos Colegiados, etc.)	R\$ 59.555,64	R\$ 78.384,45	R\$ 132.910,99	R\$ 53.225,47
Total de Servidores IPREV	15	15	15	15
Total de Membros dos Órgãos Colegiados IPREV (09 Cons.Prev. /10 Cons. Fiscal /05 Investimentos)	24	24	25	25
Total de Despesas Administrativas	R\$ 145.654,05	R\$ 180.682,06	R\$ 249.622,31	R\$ 142.317,09

Fonte: Balancete de Despesas – Despesas pagas- Sistema Betha Cloud



Despesas x Receita 1º Quadrimestre – Janeiro a Abril 2026

■ Receitas Arrecadada ■ Despesas Previdenciárias ■ Despesas Administrativas

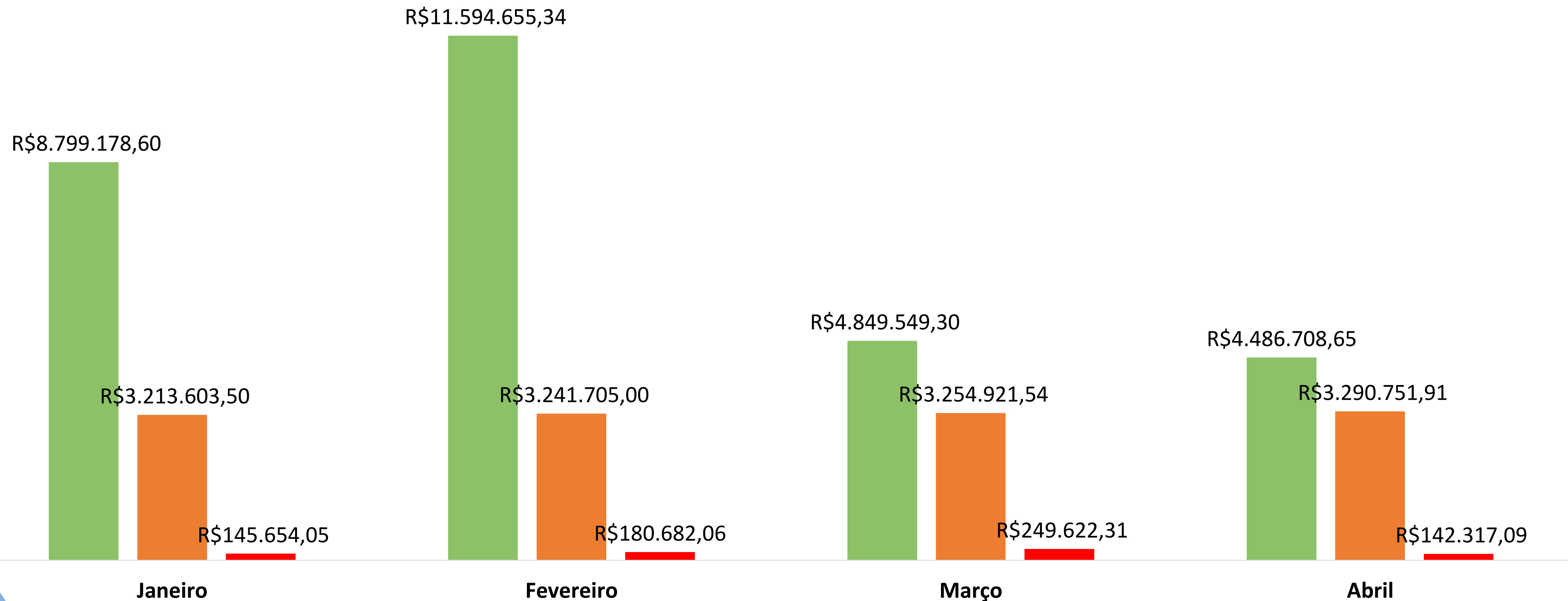



Despesas x Receita 1º Quadrimestre – Janeiro a Abril de 2026

■ Receitas Arrecadada ■ Rentabilidade dos Recursos ■ Despesas Previdenciárias ■ Despesas Administrativas

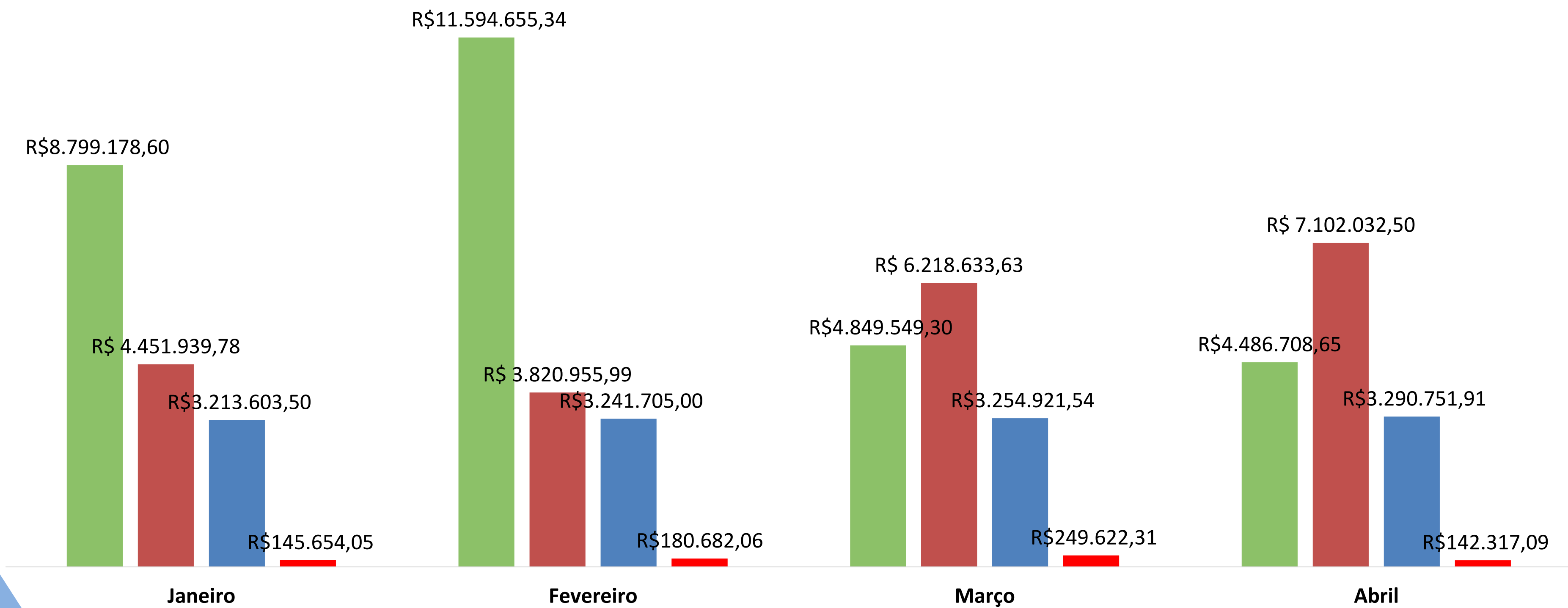

Aposentadorias e Pensões Concedidas – Janeiro a Abril 2026

Benefícios Concedidos	Janeiro	Fevereiro	Março	Abril
Aposentadorias	06	07	04	07
Pensões	01	0	00	00
Total	07	07	04	07

Fonte: Sistema ASPPREV

Total de Segurados e Beneficiários Abril/2026

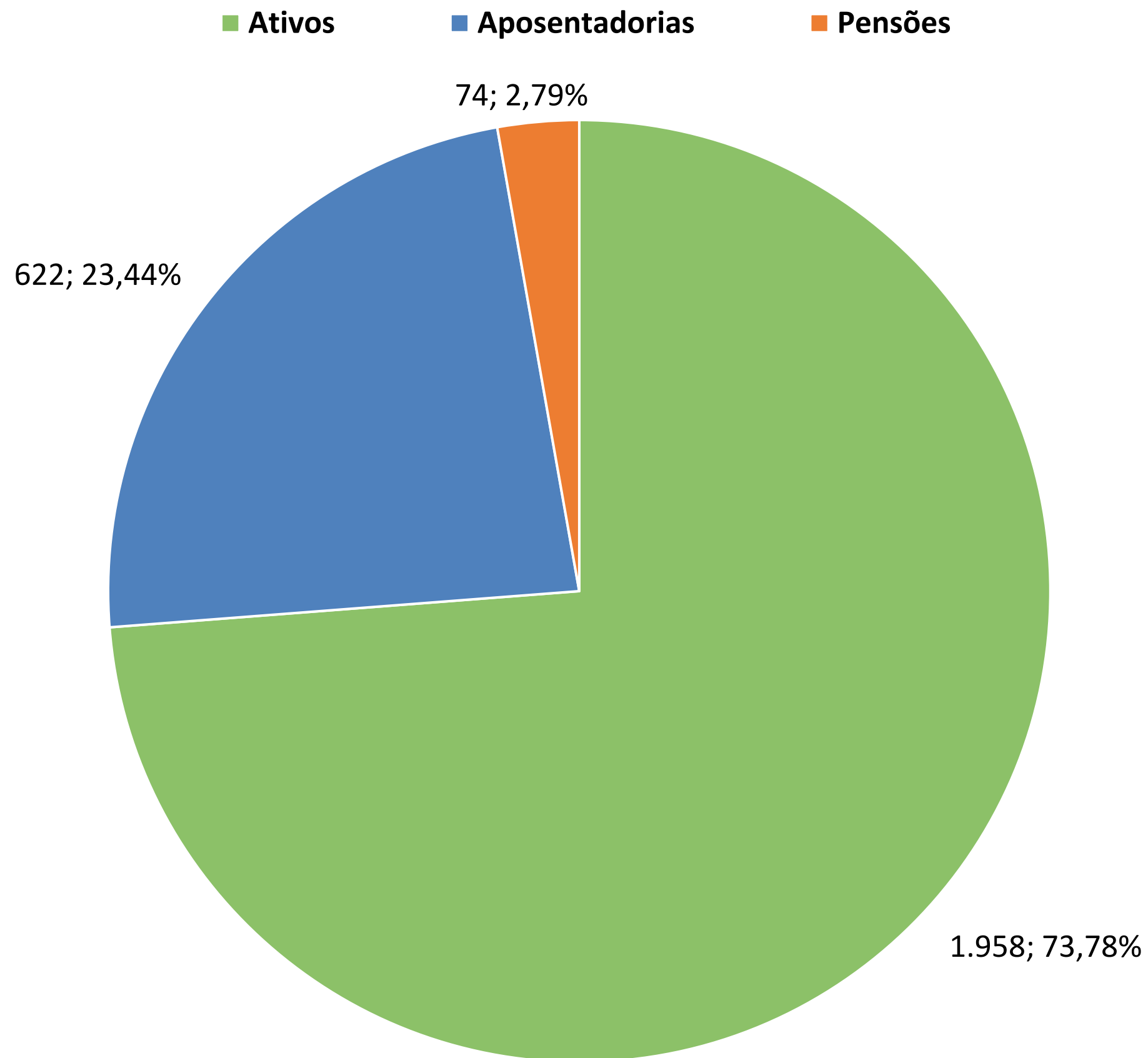

- Ativos**
Servidores do IPREV, Prefeitura, Câmara e SAAE – **1.958**
- Aposentados**
Aposentados pelo SAAE e Prefeitura - **622**
- Pensionistas**
Pensionistas - **74**
- Total**
Aposentados, Ativos e Pensionistas – **2.654**

Rentabilidade dos Recursos 1º Quadrimestre – Janeiro a Abril de 2026

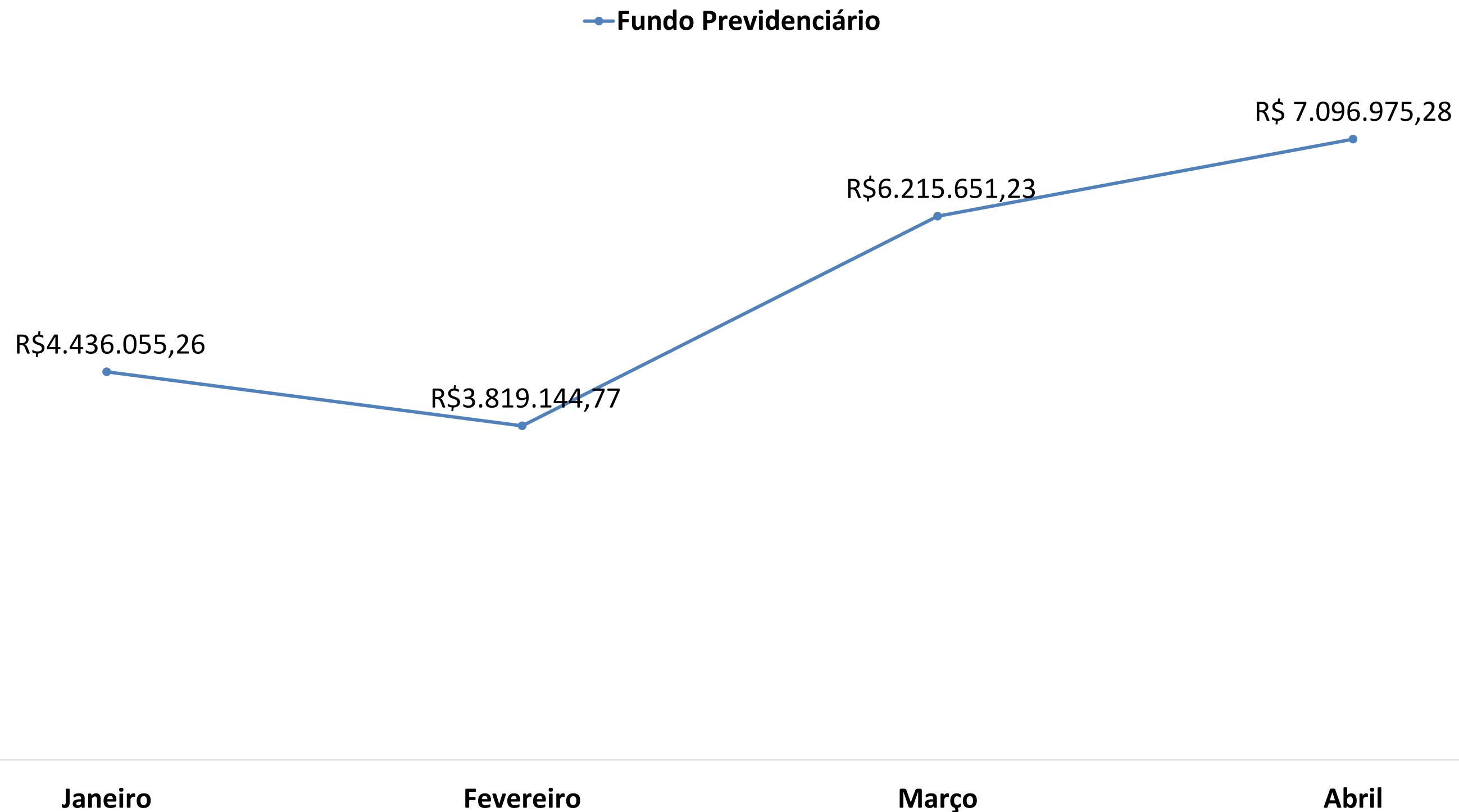

**Retorno Acumulado
Fundo Previdenciário**
R\$ 21.567.826,54

Fonte: Relatório Analítico dos Investimentos - Crédito & Mercado

Evolução Patrimonial 1º Quadrimestre – Janeiro a Abril de 2026 – Fundo Previdenciário

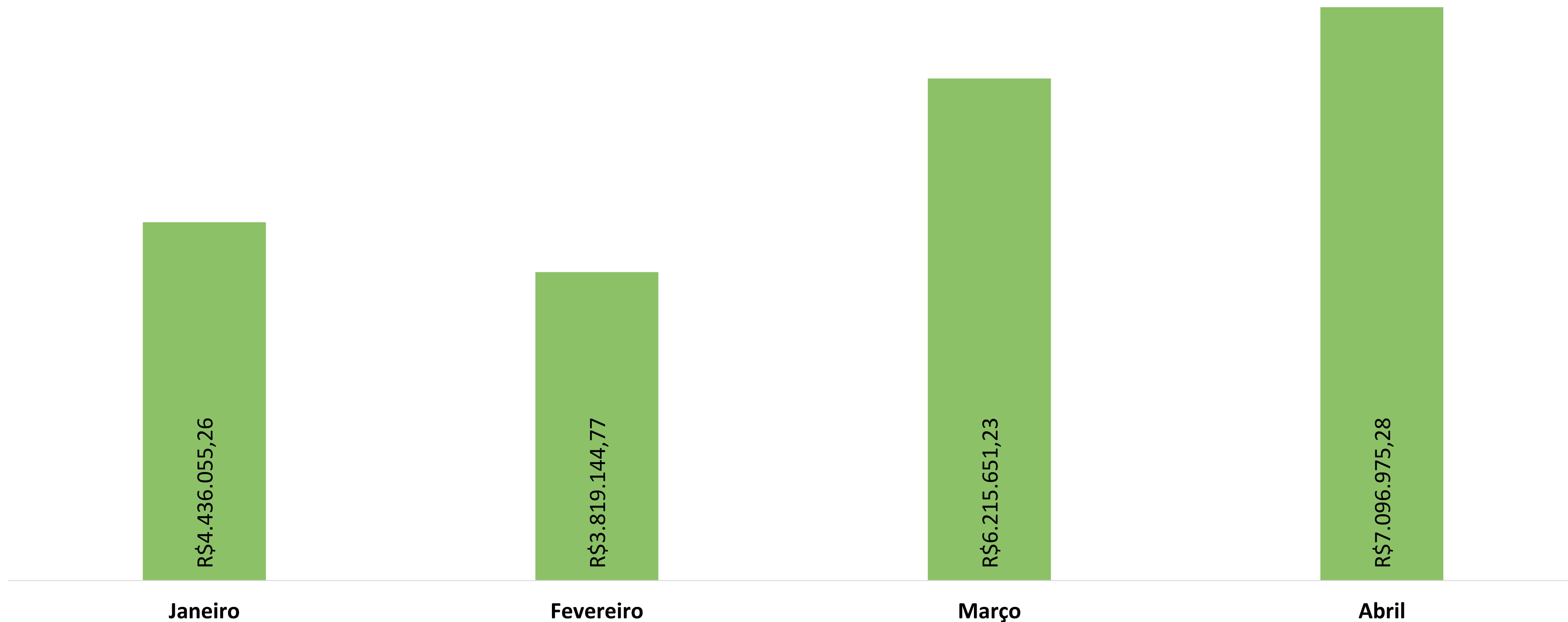

Fonte: Relatório Analítico dos Investimentos - Crédito & Mercado



Investimentos x Meta de Rentabilidade x PL - Até 30/04/2026

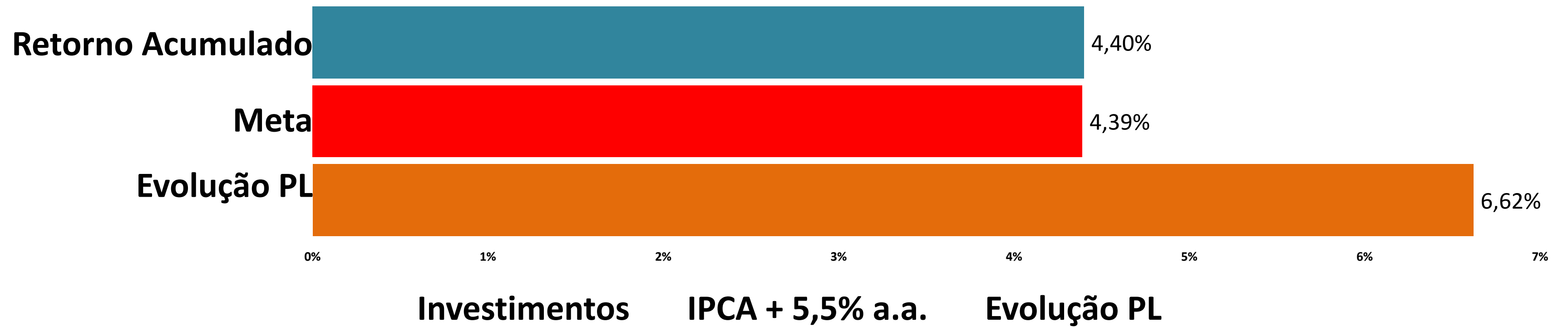

Fonte: Relatório Analítico dos Investimentos - Crédito & Mercado

Os investimentos e aplicações dos recursos previdenciários sob a gestão dos RPPS estão submetidas às regras estabelecidas pelo Conselho Monetário Nacional, em vigor atualmente a Resolução 4.963/2021, alterada pela Resolução 5272/2025, observando as condições de segurança, rentabilidade, diligencia, solvência e liquidez. Além das normas do CMN os RPPS estão submetidos às regras de gestão dos recursos definidas pela Portaria MPS nº 1467/2022, resolução da Comissão de Valores Mobiliários — CVM, do Banco Central do Brasil – BACEN.

Carteira de Investimentos posição – Abril de 2026

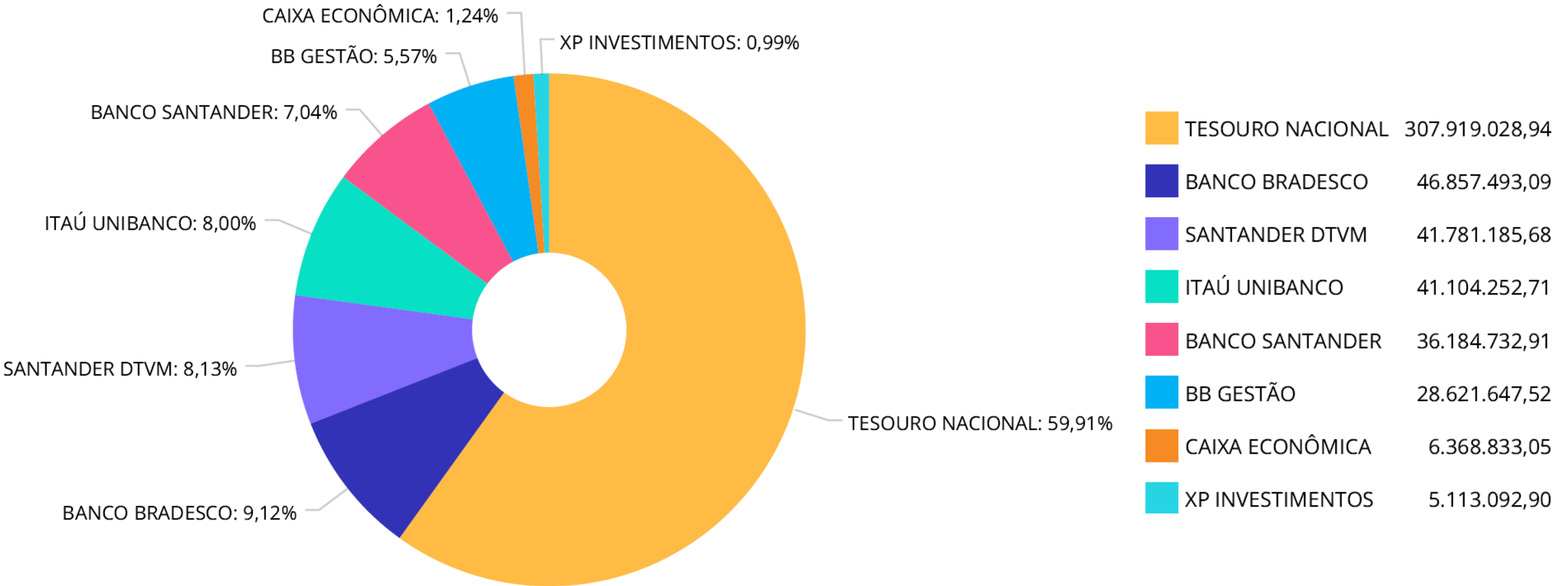

Fonte: Relatório Analítico dos Investimentos - Crédito & Mercado



Carteira de Investimentos posição – Abril de 2026

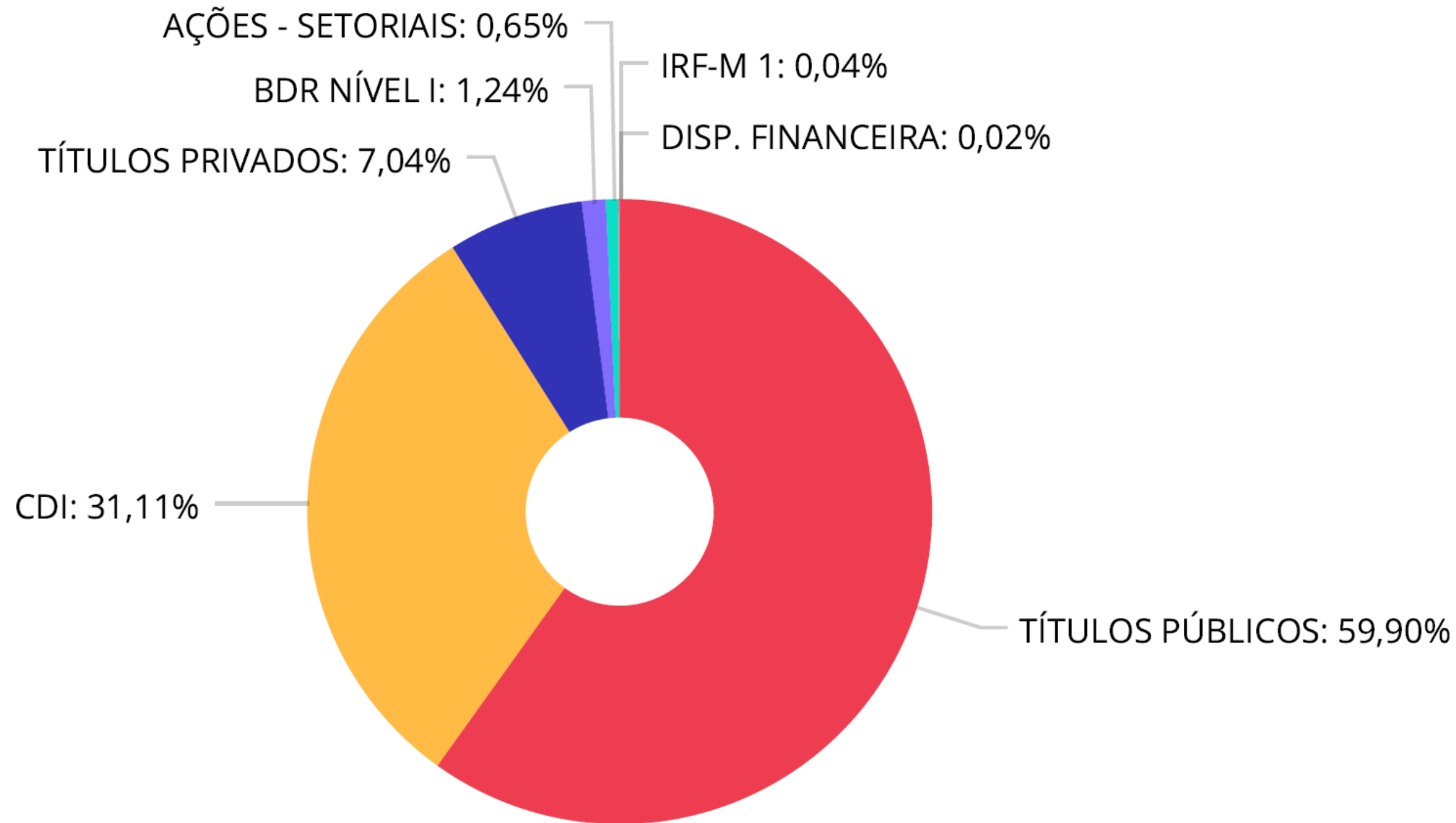

TÍTULOS PÚBLICOS	307.919.028,94	CDI	159.928.291,30	TÍTULOS PRIVADOS	36.184.732,91	BDR NÍVEL I	6.368.833,05
AÇÕES - SETORIAIS	3.348.492,41	IRF-M 1	200.888,19	DISP. FINANCEIRA	117.067,49		

Total Renda Fixa
R\$ 504.232.941,34
98,11%

Total Renda Variável
R\$ 9.717.325,46
1,89%

Fonte: Relatório Analítico dos Investimentos - Crédito & Mercado



Evolução Patrimonial – 2020 a 30/04/2026

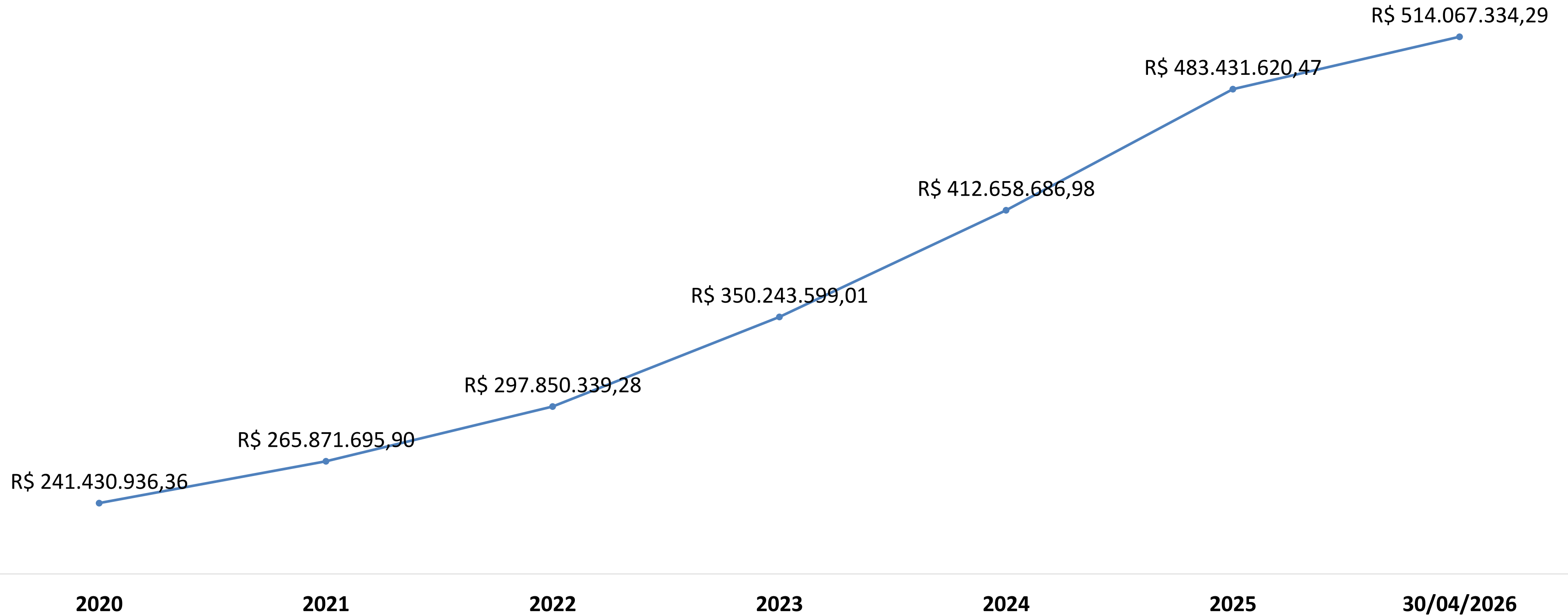

Fonte: Relatório Analítico dos Investimentos - Crédito & Mercado

Carteira consolidada de investimentos - Base abril 2026

Fundo	Resgate Carência	Saldo	Particip. S/ PL	Cotistas	% PL Fundo % RPPS/Fundo	Lei
TÍTULOS PÚBLICOS - OFERTA BALCÃO		307.919.028,94	59,91%		0,00%	7º III
08.703.063/0001-16 ITAÚ INSTITUCIONAL IRF-M 1 RESP LIMITADA FIF RENDA FIXA	D+0 Não há	200.888,19	0,04%	86	0,02%	7º I
26.559.284/0001-44 TREND PÓS-FIXADO RESP LIMITADA FIC RENDA FIXA SIMPLES	D+0 Não há	5.113.092,90	0,99%	95.695	0,02%	7º I
13.077.418/0001-49 BB PERFIL RESP LIMITADA FIF CIC RENDA FIXA REFERENCIADO DI PREVIDENCIÁRIO LP	D+0 Não há	25.273.155,11	4,92%	1.260	0,12% 52,10% 19 III § 2º	7º V
03.399.411/0001-90 BRADESCO PREMIUM RESP LIMITADA FIF RENDA FIXA REFERENCIADO DI	D+0 Não há	46.857.493,09	9,12%	737	0,16% S/Info	7º V
00.832.435/0001-00 ITAÚ INSTITUCIONAL RESP LIMITADA FIF RENDA FIXA REFERENCIADO DI	D+0 Não há	40.903.364,52	7,96%	485	0,48% 0,00%	7º V
02.224.354/0001-45 SANTANDER INSTITUCIONAL PREMIUM RESP LIMITADA FIF CIC RENDA FIXA REFERENCIADO DI	D+0 Não há	41.781.185,68	8,13%	489	0,88% S/Info	7º V
90.400.888/0001-42 LF SANTANDER - IPCA + 6,59% - VECTO: 20/08/2029	D+0 Não se aplica	36.184.732,91	7,04% 18 II		0,00% S/Info	7º VI
01.578.474/0001-88 BB TECNOLOGIA RESP LIMITADA FIF AÇÕES	D+3 Não há	3.348.492,41	0,65%	12.588	1,01% 19,80%	8º I
17.502.937/0001-68 CAIXA INSTITUCIONAL RESP LIMITADA FIF AÇÕES BDR NÍVEL I	D+4 Não há	6.368.833,05	1,24%	353	0,29% S/Info	8º III

Total para cálculo dos limites da Resolução: R\$ 513.950.266,80

Disponibilidades Financeiras: R\$ 117.067,49

PL Total: R\$ 514.067.334,29

Ressaltamos que, desde a implantação do IPREV, todos os esforços estão sendo ministrados no sentido de manter um Instituto viável e em constante aprimoramento. Para isso, contamos com a participação efetiva dos segurados, para que nos procurem e venham se informar sobre seus direitos, sobre os mecanismos de gestão do IPREV e quaisquer outras dúvidas. Afinal, este Instituto foi criado para vocês, servidores ativos, aposentados e pensionistas!

Dúvidas:

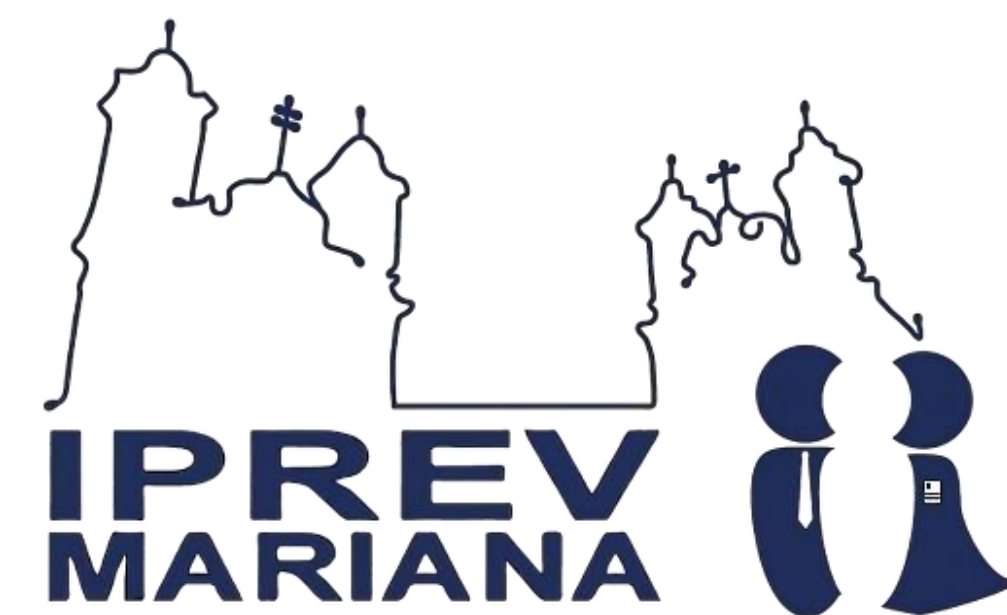

E-MAIL:

contabilidade@iprevmariana.mg.gov.br

 investimentos@iprevmariana.mg.gov.br
contato@iprevmariana.mg.gov.br

 Telefone: [31\) 3558 - 5211 \(WhatsApp\)](https://www.whatsapp.com/chat?phone=553135585211)

Acompanhe o Instituto pelos seguintes canais de comunicação:

 Site: <https://iprevmariana.mg.gov.br/>

 Facebook: www.facebook.com/iprevmariana/

 Instagram: [@iprevmariana](https://www.instagram.com/iprevmariana)