



**INSTITUTO DE PREVIDÊNCIA DOS SERVIDORES  
PÚBLICOS DE MARIANA**

**ACOLHIMENTO DOS  
APOSENTADOS**

# HISTÓRIA DO IPREV MARIANA



- **Mai/2009** – Foi instituído no Município de Mariana o FUNDO DE PREVIDÊNCIA DOS SERVIDORES MUNICIPAIS DE MARIANA –FUNPREV, vinculado à Secretaria Municipal de Administração do Município.
- **Jan/2018** – O antigo FUNPREV foi transformado em Autarquia Municipal, atual IPREV MARIANA, tornando-se uma administração descentralizada com maior autonomia administrativa.

# ELEITOS PARA A GESTÃO (2022-2026)

## **Diretora Presidente**

- Elizangela Sara Lana

## **Diretora Previdenciária**

- Crislaine Aparecida Lourenço

## **Controlador Interno**

- Diego da Silva Carioca





# QUADRO TÉCNICO DO IPREV MARIANA



## **ADVOGADA AUTÁRQUICA:**

Natanielle Efigenia Fernandes Passos

## **CONTADORA:**

Sula Paula da Silveira Costa

## **ANALISTA DE INVESTIMENTOS:**

Ricardo Geraldo Anselmo

## **AUXILIARES ADMINISTRATIVOS:**

Diego Ritis da Silva Couto

Giselle Cristina Carlos Gonçalves

Naiara Trindade Oliveira

Natália Aparecida Barbosa Pimenta

Marly Sudaria da Silva

Renato Justino Silva de Magalhães

Samantha Ramos de Godoy Moreira

Yasmim Mendes de Andrade

# ÓRGÃOS COLEGIADOS

- **Conselho Municipal de Previdência** – Órgão superior de deliberação colegiada;
- **Conselho Fiscal** – Órgão responsável pela fiscalização dos atos de gestão;
- **Comitê de Investimentos:** Órgão responsável pelas decisões relativas aos investimentos;



# PATRIMÔNIO FINANCEIRO

## MARÇO/2024



**R\$ 377.395.764,69**

# TOTAL DE SEGURADOS E BENEFICIÁRIOS

## ABRIL/2024

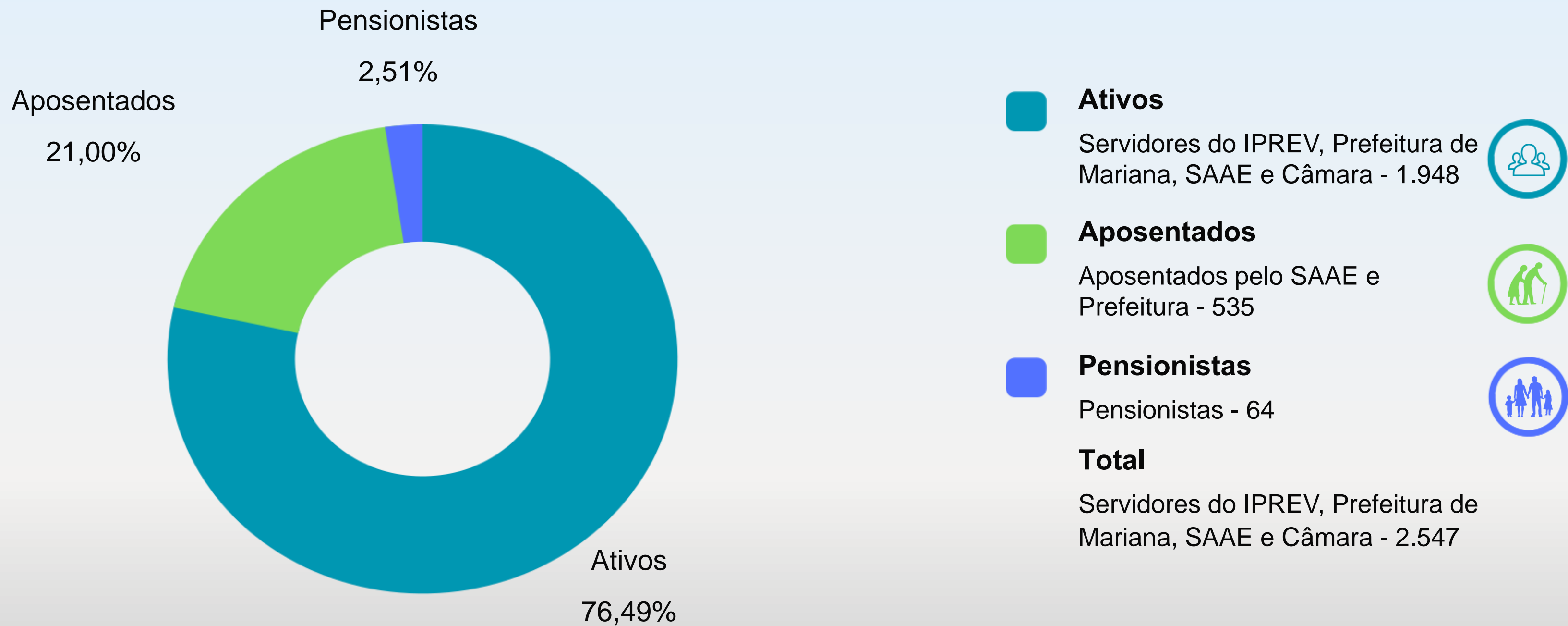

# CONVÊNIOS E PARCERIAS

- **EMPRÉSTIMO CONSIGNADO:**

- Banco do Brasil;
- Caixa Econômica Federal;
- Bradesco;
- Sicoob Nossacoop;

- **Sindicato dos Servidores públicos de Mariana – SINDSERV MARIANA:**

- Plano Odontológico;
- Assessoria Jurídica e outros;

- **Associação dos Servidores Municipais do Município de Mariana – ASSEMAR:**

- Plano de Saúde;
- Plano Odontológico;
- Assessoria Jurídica e outros;

**Obs:** Para maiores informações, procure os parceiros conveniados.





# CARTEIRINHA DE APOSENTADO

O IPREV Mariana disponibiliza aos seus aposentados a carteirinha do Aposentado. Solicite a sua:

APOSENTADO	
 <b>FPM</b> Instituto de Previdencia dos Servidores Públicos de Mariana CNPJ: 30.317.936/0001-01	
APOSENTADO	
Nome:	
Número do Benefício:	Polegar Direito:
Assinatura do Portador:	
VÁLIDO EM TODO TERRITÓRIO NACIONAL	

APOSENTADO	
Filiação:	
CPF / MF Nº:	Data de Nascimento:
RG Nº:	Naturalidade:
ELIZANGELA SARA LANA GOMES DIRETORA PRESIDENTE	
VALIDO EM TODO TERRITÓRIO NACIONAL	

# PROVA DE VIDA ANUAL



- Procedimento **obrigatório**;
- Portaria nº 101, de 31 de Outubro de 2019;
- Realização: Mês de dezembro;

# SITE

<https://www.iprevmariana.mg.gov.br/>

The screenshot shows a web browser window with the following elements:

- Browser Tab:** "Serviços | Instituto de Previdência" with a close button (X) and a plus sign (+).
- Address Bar:** "iprevmariana.mg.gov.br/servicos/" with navigation icons (back, forward, refresh) and a lock icon.
- Dark Blue Header:** Contains social media icons (Facebook, Instagram, YouTube) on the left and accessibility options (Acessibilidade, VLibras, Contraste) and font size controls (A +, A -) on the right.
- White Navigation Bar:** Features the IPREV MARIANA logo on the left and a menu with items: Home, IPREV Mariana (dropdown), Comunicação (dropdown), Legislações (dropdown), Transparência (dropdown), Pró-Gestão (dropdown), Meu IPREV (dropdown), and Contato. A search icon is on the far right.
- Breadcrumbs:** "Home > Serviços" is displayed below the navigation bar.
- Main Content Area:** The word "Serviços" is prominently displayed with a blue underline.
- Dropdown Menu:** A white dropdown menu is open under "Meu IPREV", listing "Emissão de Contracheque", "Informe de Rendimentos", and "Empréstimos".

# CONTRACHEQUE

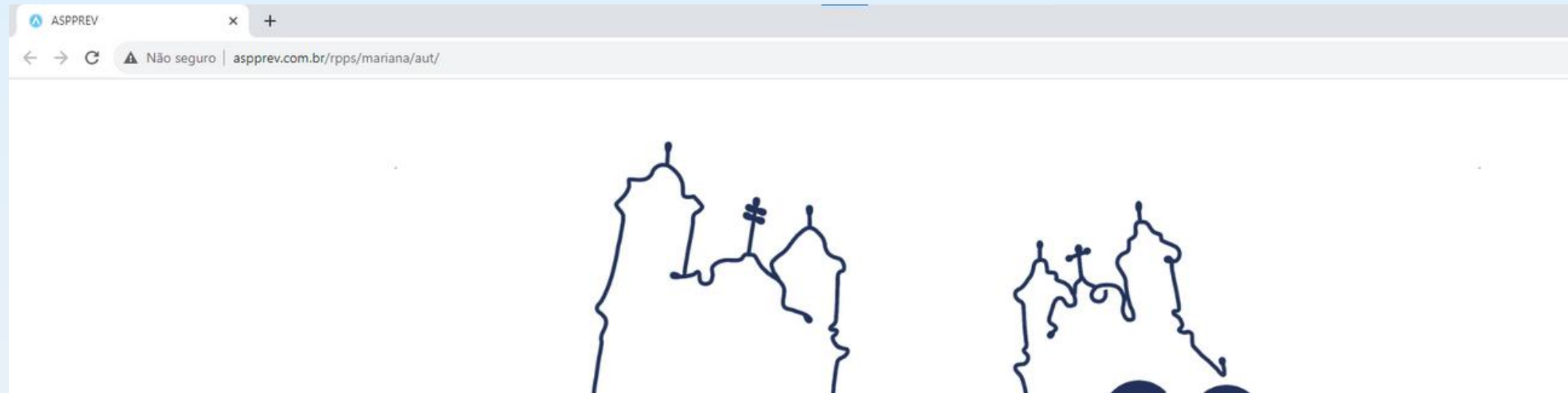

INFORME SEU CPF E SENHA PARA ACESSAR.

Informe seu CPF...

Informe sua senha...

ACESSAR

[ESQUECI MINHA SENHA](#)

[VALIDAR DOCUMENTOS](#)

PARA QUE O SISTEMA FUNCIONE CORRETAMENTE É NECESSÁRIO DESATIVAR O BLOQUEIO DE POP-UPS

A **senha** é a sua data de nascimento com 8 dígitos **Ex.:**  
dd/mm/aaaa

**Senha:** ddmmaaaa



- 00:00:57
- Buscar no menu
- Dados cadastrais
  - Dependentes
  - Serviços
  - Solicitar/Acompanhar processo
  - Emissão de Boleto
  - Contracheque
  - Ficha financeira
  - Informe de rendimentos
- Acesse também pelo aplicativo
- Links Uteis

## Portal do Segurado





# APLICATIVO DO IPREV

ASPPREV Mobile

**Baixe Nosso  
Aplicativo**



Obs.: Para usar o Aplicativo é necessário a liberação no site do Slide anterior.

<https://www.aspprev.com.br/rpps/mariana/aut/>

# SER PROTAGONISTA DA PRÓPRIA VIDA

**É IMPORTANTE PENSAR  
POSITIVAMENTE E TER  
ORGULHO DE SEUS  
FEITOS**

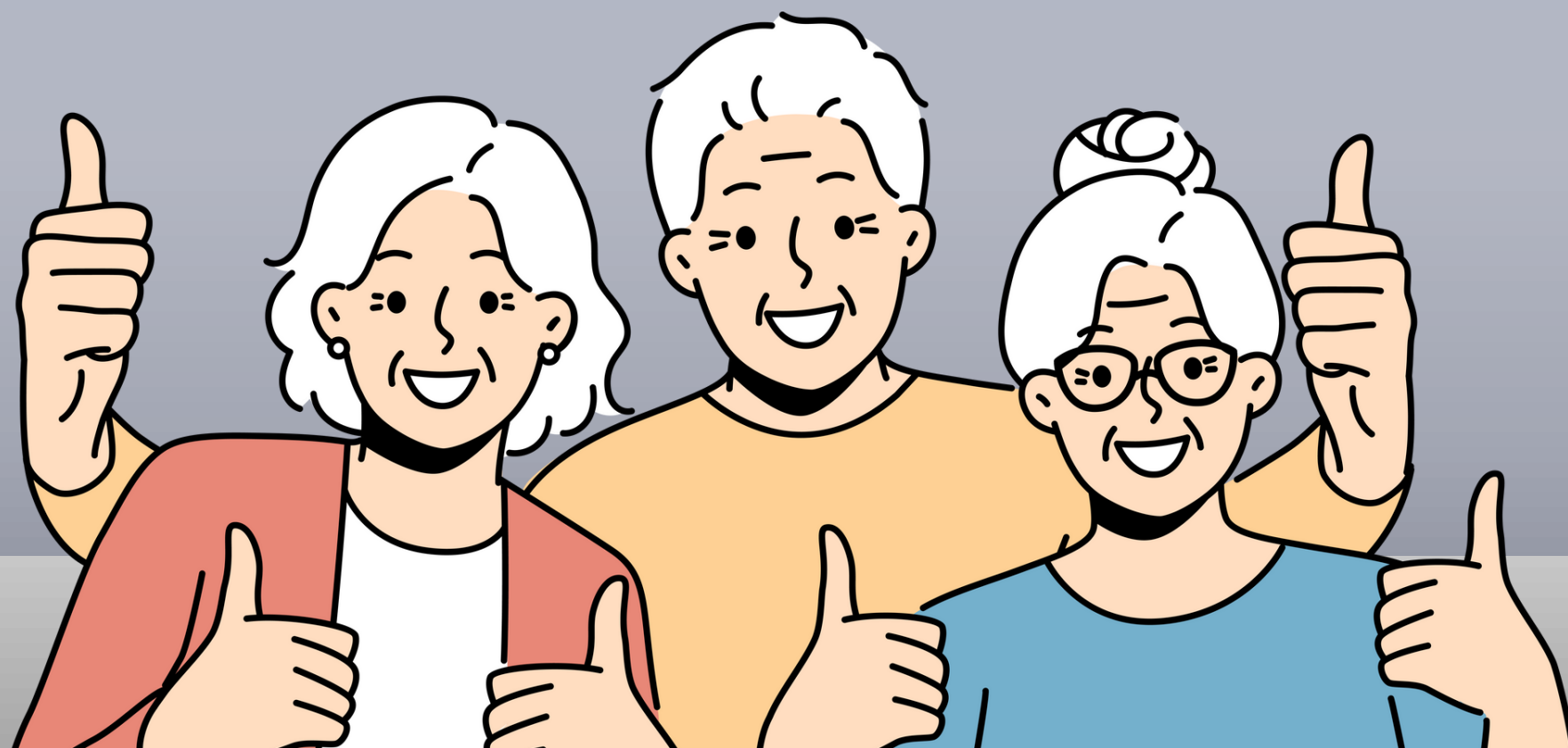

A APOSENTADORIA É UMA  
OPORTUNIDADE DE SE  
APROXIMAR AINDA MAIS  
DE SEUS FILHOS







**AGORA É  
MOMENTO DE:**



# TIRAR OS SONHOS DA GAVETA



# ENCONTRAR NOVOS HOBBIES

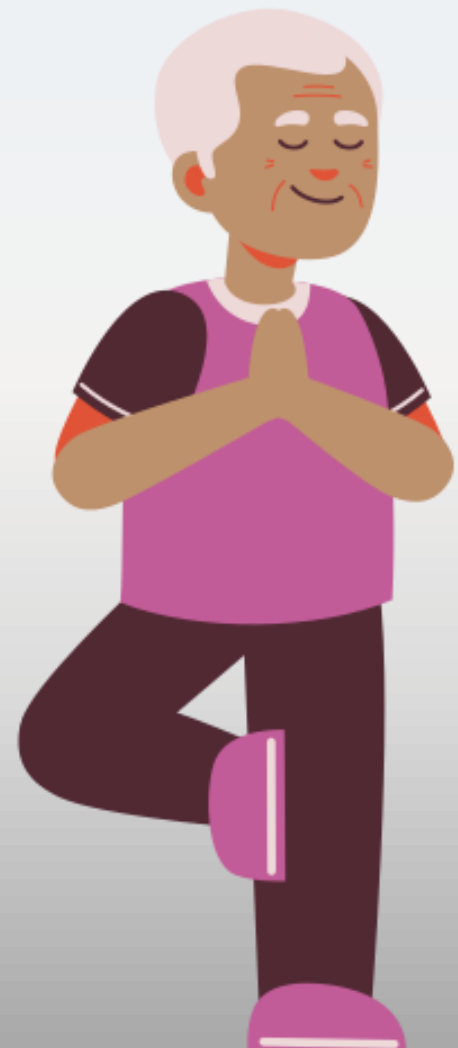

# EXERCER TRABALHO VOLUNTÁRIO E AJUDAR O PRÓXIMO

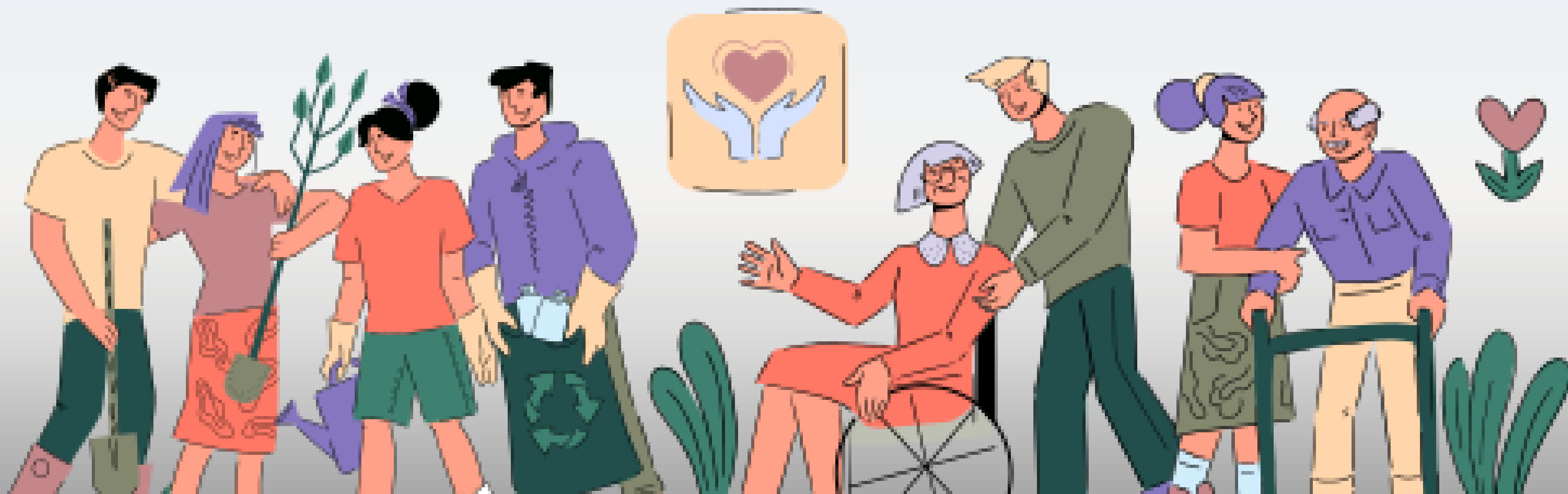



# EXERCER TRABALHO VOLUNTÁRIO E AJUDAR O PRÓXIMO

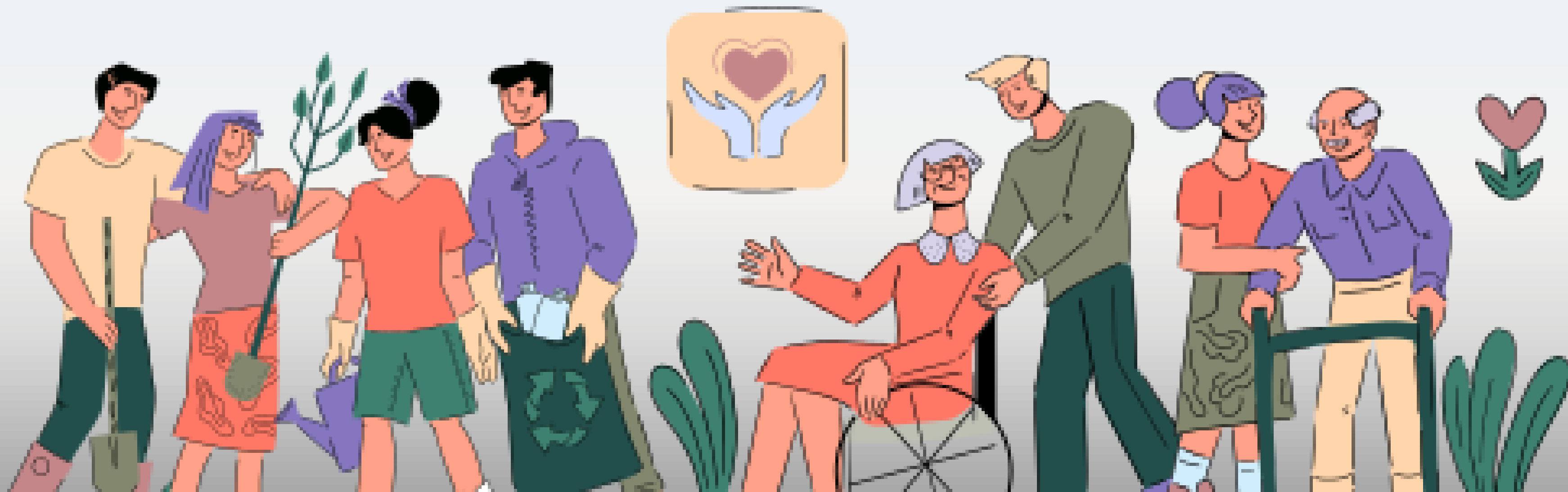

# PARTICIPAR DE PROJETOS ESPORTIVOS



# REDES SOCIAIS



Instagram: @iprevmariana



Facebook.com/IPREVMARIANA



WhatsApp – (31) 3558-5211



# OBRIGADA

