



**INSTITUTO DE PREVIDÊNCIA DOS SERVIDORES  
PÚBLICOS DE MARIANA**

**ACOLHIMENTO DOS  
APOSENTADOS**

# HISTÓRIA DO IPREV MARIANA



- **Mai/2009** – Foi instituído no Município de Mariana o FUNDO DE PREVIDÊNCIA DOS SERVIDORES MUNICIPAIS DE MARIANA –FUNPREV, vinculado à Secretaria Municipal de Administração do Município.
- **Jan/2018** – O antigo FUNPREV foi transformado em Autarquia Municipal, atual IPREV MARIANA, tornando-se uma administração descentralizada com maior autonomia administrativa.

# ELEITOS PARA A GESTÃO (2022-2026)

## **Diretora Presidente**

- Elizangela Sara Lana

## **Diretora Previdenciária**

- Crislaine Aparecida Lourenço

## **Controlador Interno**

- Diego da Silva Carioca



# QUADRO TÉCNICO DO IPREV MARIANA



## **ADVOGADA AUTÁRQUICA:**

Natanielle Efigenia Fernandes Passos

## **CONTADORA:**

Sula Paula da Silveira Costa

## **ANALISTA DE INVESTIMENTOS:**

Ricardo Geraldo Anselmo

## **AUXILIARES ADMINISTRATIVOS:**

Diego Ritis da Silva Couto

Giselle Cristina Carlos Gonçalves

Naiara Trindade Oliveira

Natália Aparecida Barbosa Pimenta

Marly Sudaria da Silva

Renato Justino Silva de Magalhães

Samantha Ramos de Godoy Moreira

Yasmim Mendes de Andrade

# ÓRGÃOS COLEGIADOS

- **Conselho Municipal de Previdência** – Órgão superior de deliberação colegiada;
- **Conselho Fiscal** – Órgão responsável pela fiscalização dos atos de gestão;
- **Comitê de Investimentos:** Órgão responsável pelas decisões relativas aos investimentos;



# PATRIMÔNIO FINANCEIRO

## MARÇO/2024



**R\$ 373.926.413,62**

# TOTAL DE SEGURADOS E BENEFICIÁRIOS

## MARÇO/2024

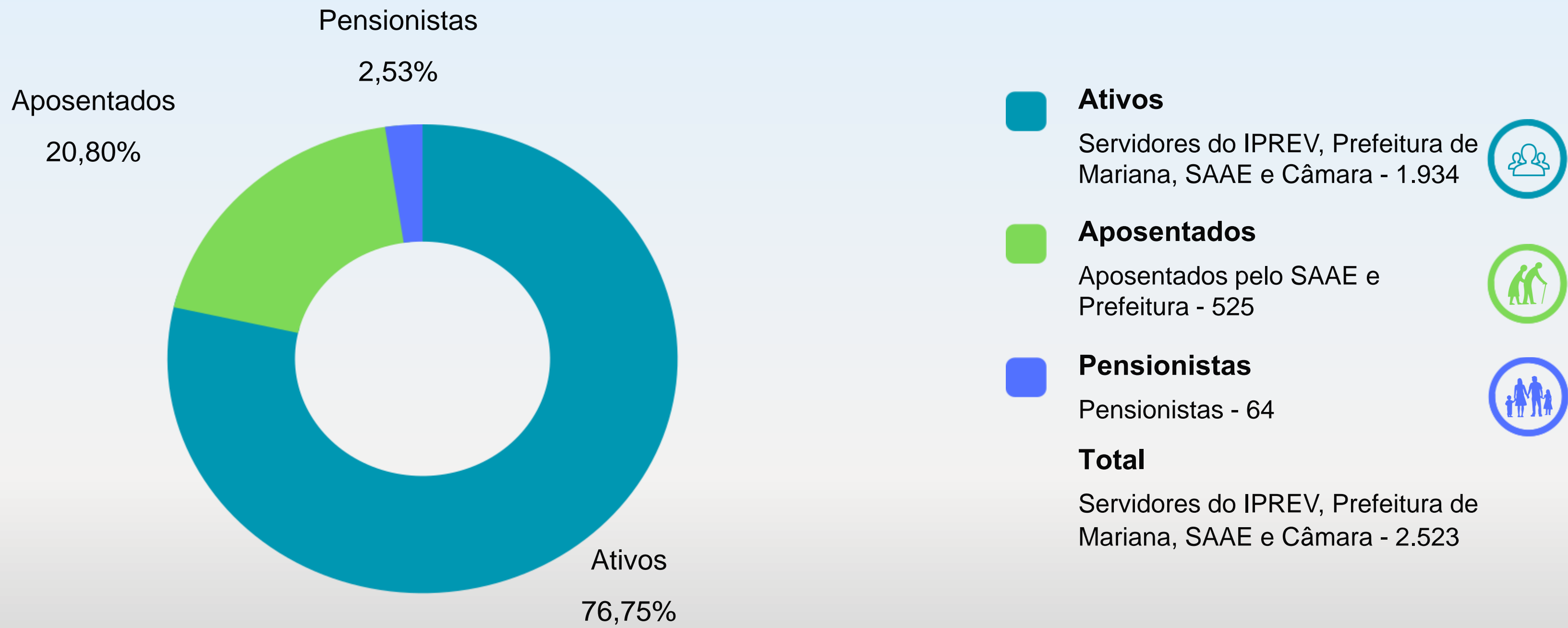

# CONVÊNIOS E PARCERIAS

- **EMPRÉSTIMO CONSIGNADO:**

- Banco do Brasil;
- Caixa Econômica Federal;
- Bradesco;
- Sicoob Nossacoop;

- **Sindicato dos Servidores públicos de Mariana – SINDSERV MARIANA:**

- Plano Odontológico;
- Assessoria Jurídica e outros;

- **Associação dos Servidores Municipais do Município de Mariana – ASSEMAR:**

- Plano de Saúde;
- Plano Odontológico;
- Assessoria Jurídica e outros;

**Obs:** Para maiores informações, procure os parceiros conveniados.





# CARTEIRINHA DE APOSENTADO

O IPREV Mariana disponibiliza aos seus aposentados a carteirinha do Aposentado. Solicite a sua:

APOSENTADO	
 <p><b>FPM</b> Instituto de Previdencia dos Servidores Públicos de Mariana CNPJ: 30.317.936/0001-01</p>	
APOSENTADO	
Nome:	
Número do Benefício:	Polegar Direito:
Assinatura do Portador:	
VÁLIDO EM TODO TERRITÓRIO NACIONAL	

APOSENTADO	
Filiação:	
CPF / MF Nº:	Data de Nascimento:
RG Nº:	Naturalidade:
ELIZANGELA SARA LANA GOMES DIRETORA PRESIDENTE	
VALIDO EM TODO TERRITÓRIO NACIONAL	

# PROVA DE VIDA ANUAL



- Procedimento **obrigatório**;
- Portaria nº 101, de 31 de Outubro de 2019;
- Realização: Mês de dezembro;

# SITE

<https://www.iprevmariana.mg.gov.br/>

The screenshot displays the website interface for 'Serviços | Instituto de Previdência'. The browser address bar shows the URL 'iprevmariana.mg.gov.br/servicos/'. The top navigation bar includes social media icons (Facebook, Instagram, YouTube) and accessibility options (Acessibilidade, VLibras, Contraste, A+, A-). The main navigation menu contains: Home, IPREV Mariana, Comunicação, Legislações, Transparência, Pró-Gestão, Meu IPREV, and Contato. A search icon is also present. A dropdown menu is open under 'Meu IPREV', listing 'Emissão de Contracheque', 'Informe de Rendimentos', and 'Empréstimos'. The breadcrumb trail shows 'Home > Serviços'. The main heading 'Serviços' is prominently displayed with a decorative underline.

# CONTRACHEQUE

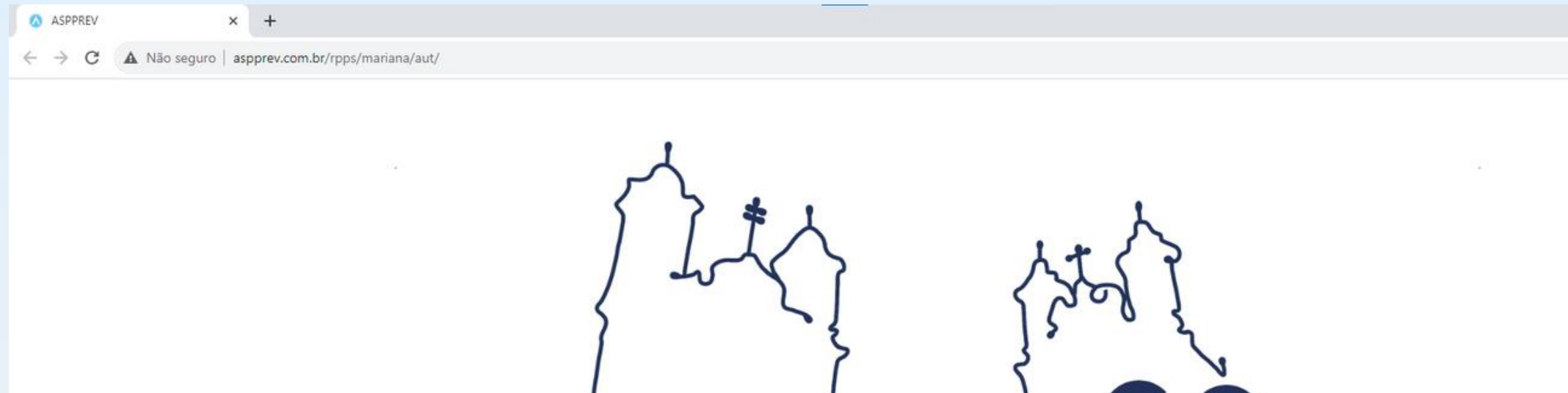

INFORME SEU CPF E SENHA PARA ACESSAR.

Informe seu CPF...

Informe sua senha...

ACESSAR

[ESQUECI MINHA SENHA](#)

[VALIDAR DOCUMENTOS](#)

PARA QUE O SISTEMA FUNCIONE CORRETAMENTE É NECESSÁRIO DESATIVAR O BLOQUEIO DE POP-UPS

A **senha** é a sua data de nascimento com 8 dígitos **Ex.:**  
dd/mm/aaaa

**Senha:** ddmmaaaa



00:00:57

Buscar no menu

Dados cadastrais

Dependentes

Serviços

Solicitar/Acompanhar processo

Emissão de Boleto

Contracheque

Ficha financeira

Informe de rendimentos

Acesse também pelo aplicativo

Links Uteis

## Portal do Segurado



Acompanhament

Setor

# APLICATIVO DO IPREV

ASPPREV Mobile

**Baixe Nosso  
Aplicativo**



Obs.: Para usar o Aplicativo é necessário a liberação no site do Slide anterior.

<https://www.aspprev.com.br/rpps/mariana/aut/>

# SER PROTAGONISTA DA PRÓPRIA VIDA

**É IMPORTANTE PENSAR  
POSITIVAMENTE E TER  
ORGULHO DE SEUS  
FEITOS**

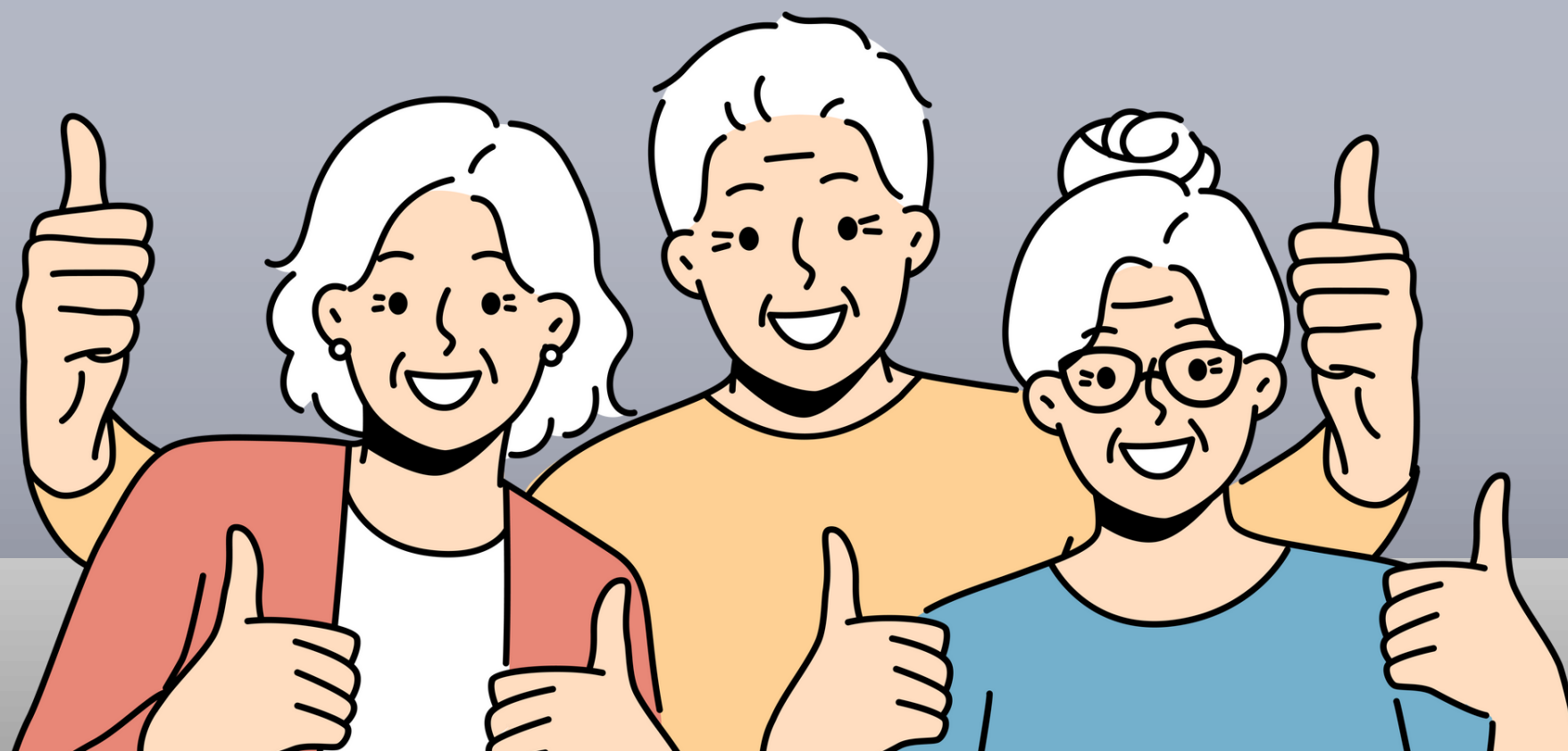

A APOSENTADORIA É UMA  
OPORTUNIDADE DE SE  
APROXIMAR AINDA MAIS  
DE SEUS FILHOS







AGORA É  
MOMENTO DE:



# TIRAR OS SONHOS DA GAVETA



# ENCONTRAR NOVOS HOBBIES

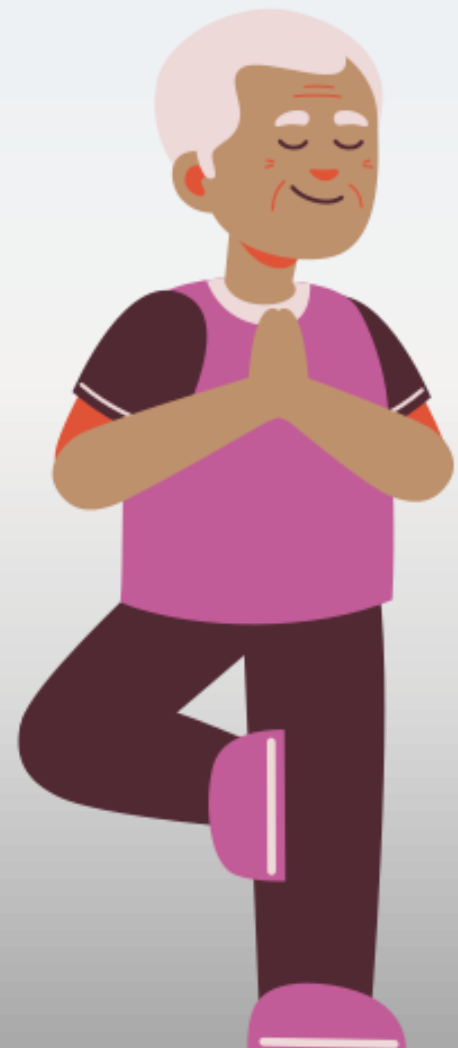

# EXERCER TRABALHO VOLUNTÁRIO E AJUDAR O PRÓXIMO

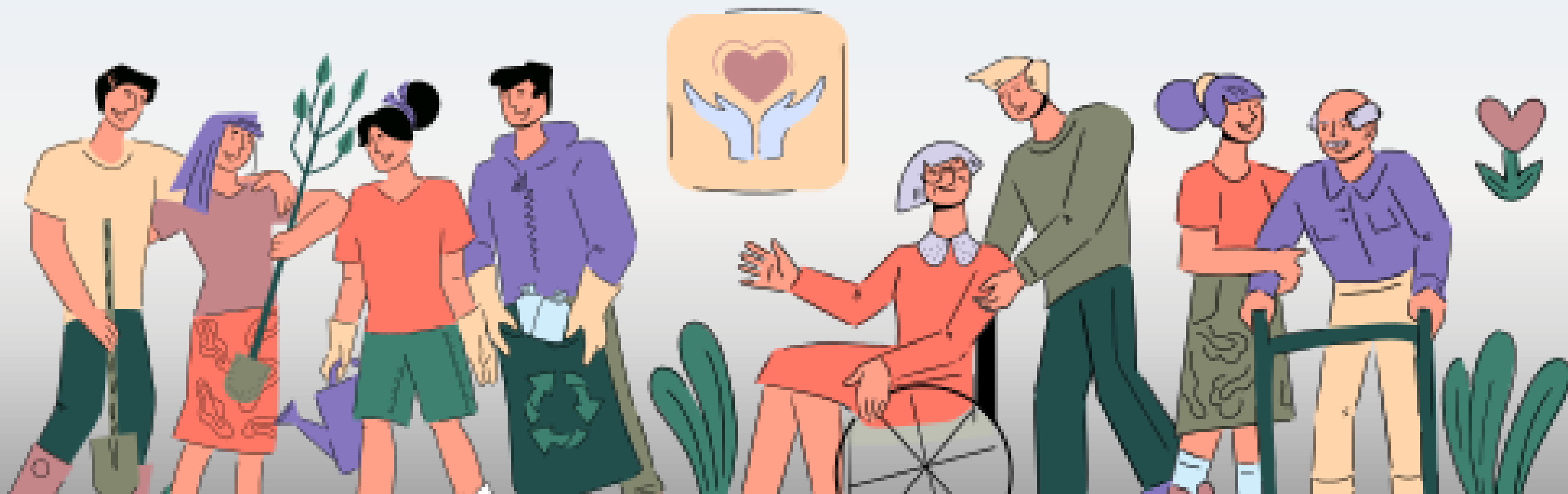

# EXERCER TRABALHO VOLUNTÁRIO E AJUDAR O PRÓXIMO

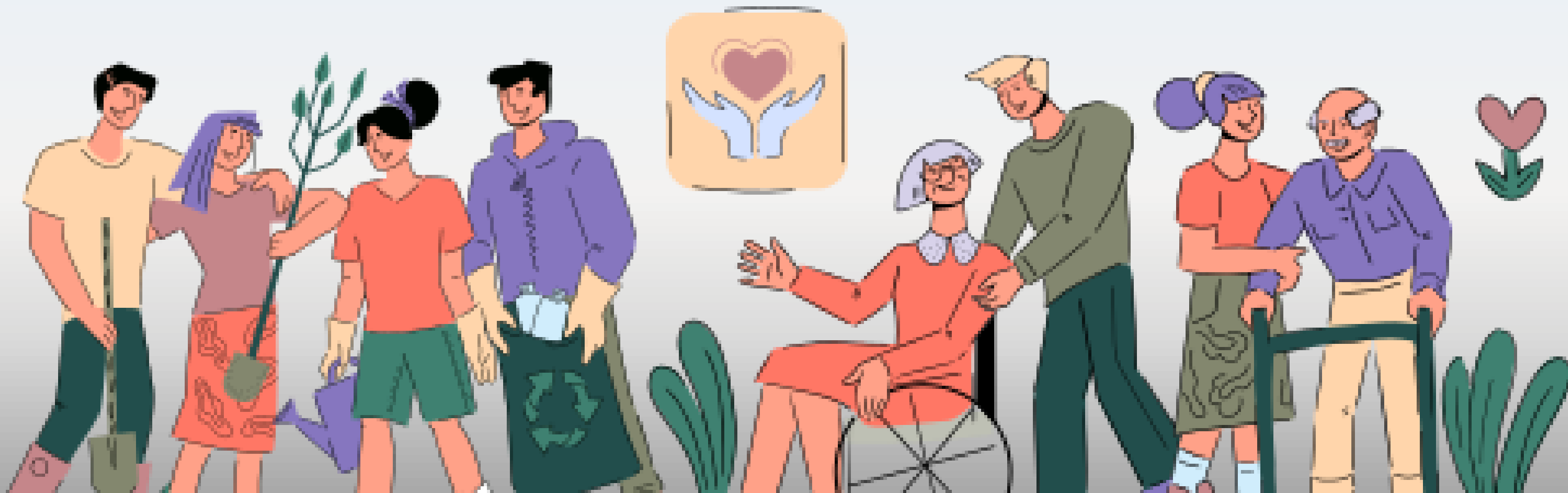

# PARTICIPAR DE PROJETOS ESPORTIVOS



# REDES SOCIAIS



Instagram: @iprevmariana



Facebook.com/IPREVMARIANA



WhatsApp – (31) 3558-5211



# OBRIGADA

