



**INSTITUTO DE PREVIDÊNCIA DOS SERVIDORES
PÚBLICOS DE MARIANA**

**ACOLHIMENTO DOS
APOSENTADOS**

HISTÓRIA DO IPREV MARIANA



- **Mai/2009** – Foi instituído no Município de Mariana o FUNDO DE PREVIDÊNCIA DOS SERVIDORES MUNICIPAIS DE MARIANA –FUNPREV, vinculado à Secretaria Municipal de Administração do Município.
- **Jan/2018** – O antigo FUNPREV foi transformado em Autarquia Municipal, atual IPREV MARIANA, tornando-se uma administração descentralizada com maior autonomia administrativa.

ELEITOS PARA A GESTÃO (2022-2026)

☐ **Diretora Presidente**

- Elizangela Sara Lana

☐ **Diretora Administrativo Financeiro**

- Betânia Aparecida de Paula

☐ **Diretora Previdenciária**

- Crislaine Aparecida Lourenço

☐ **Controlador Interno**

- Diego da Silva Carioca



QUADRO TÉCNICO DO IPREV MARIANA



ADVOGADA AUTÁRQUICA:

Natanielle Efigenia Fernandes Passos

ANALISTA DE INVESTIMENTOS:

Ricardo Geraldo Anselmo

CONTADORA:

Leandra Aparecida Saraiva

AUXILIARES ADMINISTRATIVOS:

Diego Ritis da Silva Couto

Geisy Cristina Carlos Gonçalves

Giselle Cristina Carlos Gonçalves

Naiara Trindade Oliveira

Marly Sudaria da Silva

Renato Justino Silva de Magalhães

Samantha Ramos de Godoy Moreira

Yasmim Mendes de Andrade

ÓRGÃOS COLEGIADOS

- **Conselho Municipal de Previdência** – Órgão superior de deliberação colegiada;
- **Conselho Fiscal** – Órgão responsável pela fiscalização dos atos de gestão;
- **Comitê de Investimentos:** Órgão responsável pelas decisões relativas aos investimentos;



TOTAL DE SEGURADOS E BENEFICIÁRIOS

dezembro/2024

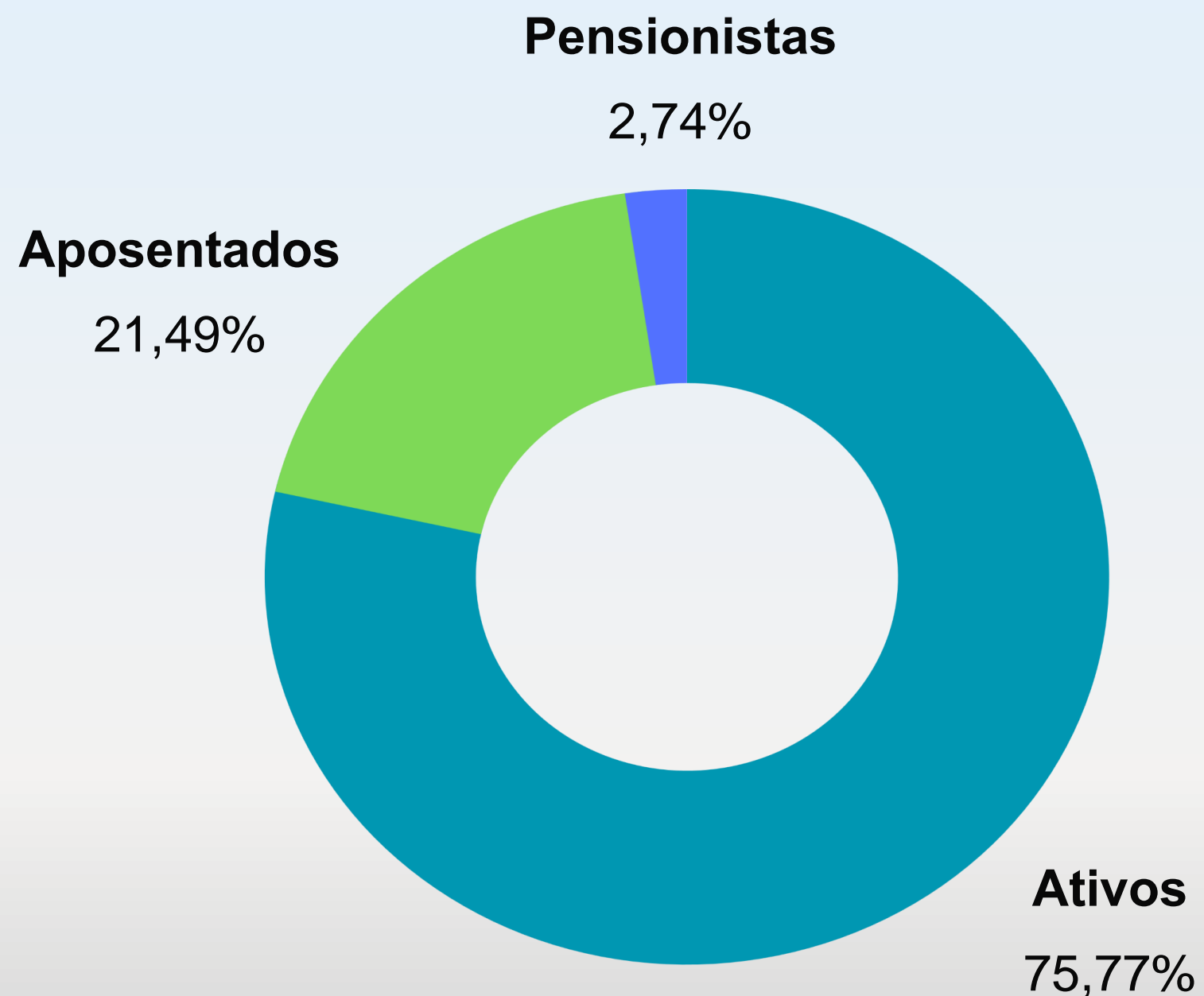

Ativos

Servidores do IPREV, Prefeitura de Mariana, SAAE e Câmara – **2.017**



Aposentados

Aposentados pelo SAAE e Prefeitura - **572**

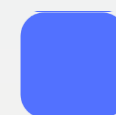

Pensionistas

Pensionistas - **73**

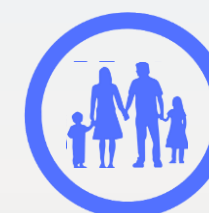

Total

Servidores do IPREV, Prefeitura de Mariana, SAAE e Câmara - **2.662**

PATRIMÔNIO FINANCEIRO



Patrimônio

R\$412.658.686,98

aproximadamente dezembro/2024

EMPRÉSTIMO CONSIGNADO



- Banco do Brasil;
- Caixa Econômica Federal;
- Bradesco;
- Sicoob Nossacoop;



Download on the
App Store



GET IT ON
Google Play



- Simular empréstimo consignado;
- Conferir as melhores taxas em um único lugar;
- Consultar limite de margem;
- Consultar gestão de contratos sem precisar do RH;
- Tem acesso às margens sempre atualizadas.

Bancos Autorizados para Empréstimos Consignados:

CONVÊNIOS E PARCERIAS

- **Sindicato dos Servidores públicos de Mariana – SINDSERV MARIANA:**
 - Plano Odontológico;
 - Cartão de Todos
 - Assessoria Jurídica e outros;
- **Associação dos Servidores Municipais do Município de Mariana – ASSEMAR:**
 - Plano de Saúde;
 - Plano Odontológico;
 - Assessoria Jurídica e outros;

Obs: Para maiores informações, procure os parceiros conveniados.



CARTEIRINHA DE APOSENTADO

O IPREV Mariana disponibiliza aos seus aposentados a carteirinha do Aposentado. Solicite a sua:

APOSENTADO	
 <p>FPM Instituto de Previdencia dos Servidores Públicos de Mariana CNPJ: 30.317.936/0001-01</p>	
APOSENTADO	
Nome:	
Número do Benefício:	Polegar Direito:
Assinatura do Portador:	
VÁLIDO EM TODO TERRITÓRIO NACIONAL	

APOSENTADO	
Filiação:	
CPF / MF Nº:	Data de Nascimento:
RG Nº:	Naturalidade:
ELIZANGELA SARA LANA GOMES DIRETORA PRESIDENTE	
VALIDO EM TODO TERRITÓRIO NACIONAL	

PROVA DE VIDA ANUAL



- Procedimento obrigatório;
- Portaria nº 101, de 31 de Outubro de 2019;
- **Realização:** Mês de dezembro;

SITE

<https://www.iprevmariana.mg.gov.br/>

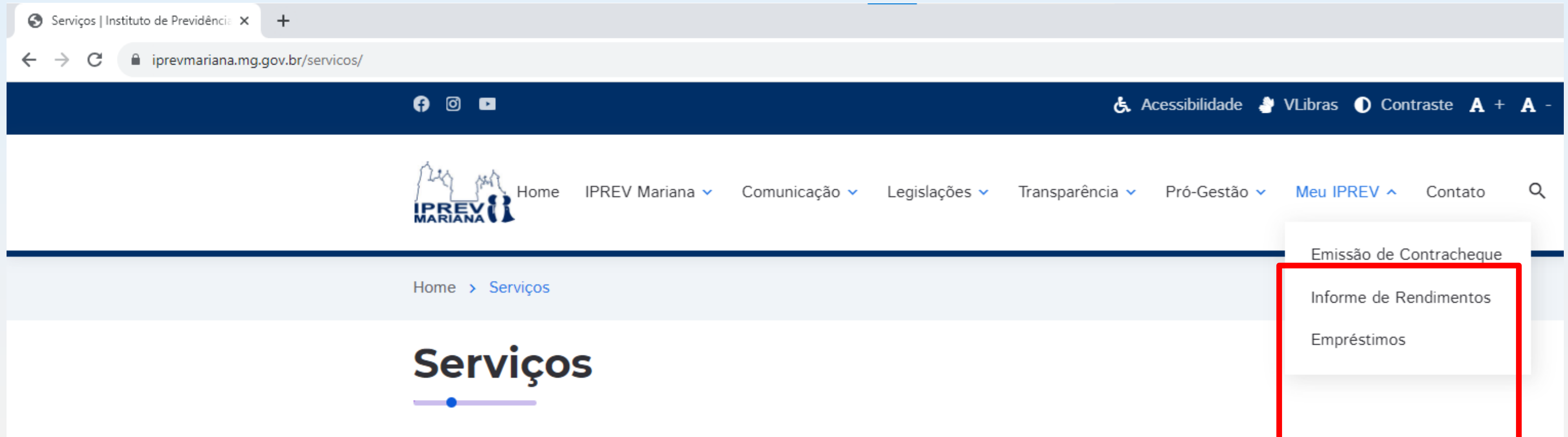

The screenshot shows a web browser window with the address bar displaying 'iprevmariana.mg.gov.br/servicos/'. The page header includes social media icons (Facebook, Instagram, YouTube) and accessibility options (Acessibilidade, VLibras, Contraste, A+, A-). The main navigation menu contains: Home, IPREV Mariana, Comunicação, Legislações, Transparência, Pró-Gestão, Meu IPREV, and Contato. A dropdown menu is open under 'Meu IPREV', listing 'Emissão de Contracheque', 'Informe de Rendimentos', and 'Empréstimos'. The main content area features the heading 'Serviços' with a blue underline.

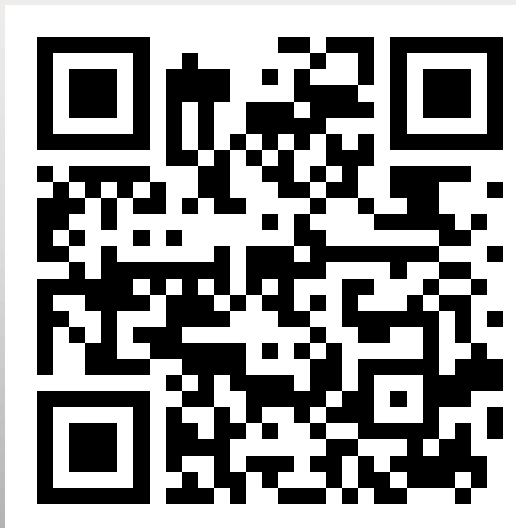

CONTRACHEQUE

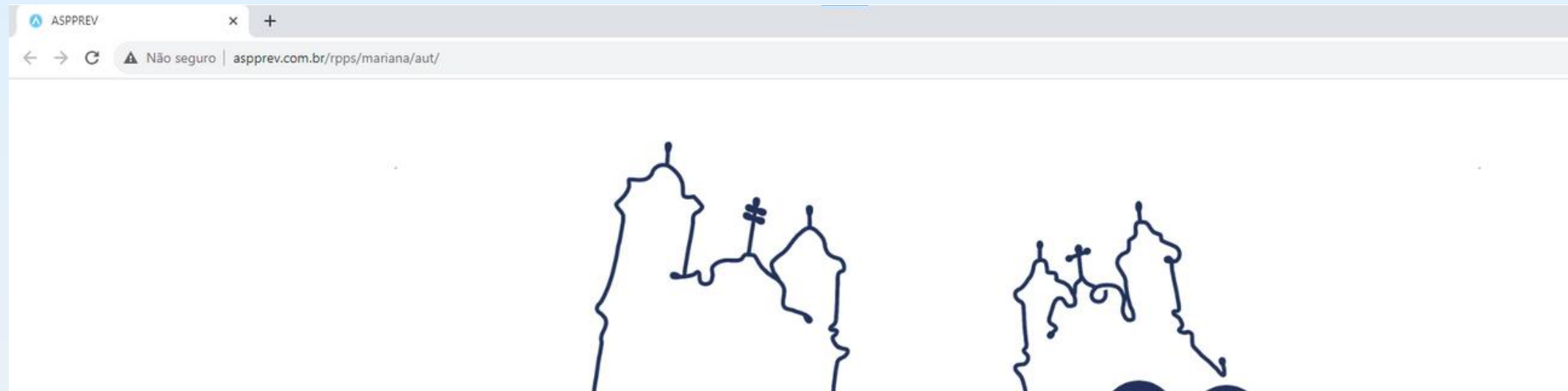

A **senha** é a sua data de nascimento com 8 dígitos
Ex.: dd/mm/aaaa
Senha: ddmmaaaa

INFORME SEU CPF E SENHA PARA ACESSAR.

Informe seu CPF...

Informe sua senha...

ACESSAR

[ESQUECI MINHA SENHA](#)
[VALIDAR DOCUMENTOS](#)

PARA QUE O SISTEMA FUNCIONE CORRETAMENTE É NECESSÁRIO DESATIVAR O BLOQUEIO DE POP-UPS

00:00:57

Buscar no menu

- Dados cadastrais
- Dependentes
- Serviços
- Solicitar/Acompanhar processo
- Emissão de Boleto
- Contracheque
- Ficha financeira
- Informe de rendimentos

Acesse também pelo aplicativo

Links Uteis

Portal do Segurado



Acompanhamento

Setor



Obs.: Para utilizar o aplicativo, é necessário ativar a liberação no site:
<https://www.aspprev.com.br/rpps/mariana/aut/>

APLICATIVO DO IPREV

ASPPrev MOBILE



Baixe Nosso Aplicativo ASPPrev MOBILE



- Consulta de Contracheque;
- Relatório de Informe de Rendimentos.

A decorative frame in a dark blue color surrounds the central text. The frame has rounded corners and is embellished with stylized leaves on the left and right sides, and starburst motifs at the corners. The background is a light blue gradient.

SER PROTAGONISTA DA PRÓPRIA VIDA

**É IMPORTANTE PENSAR
POSITIVAMENTE E TER
ORGULHO DE SEUS
FEITOS**

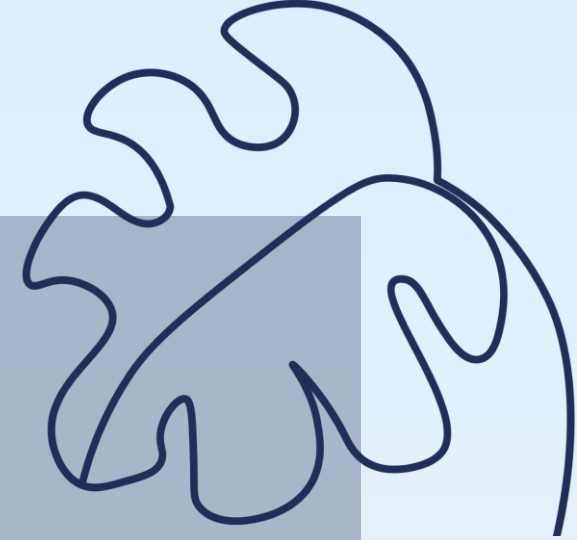
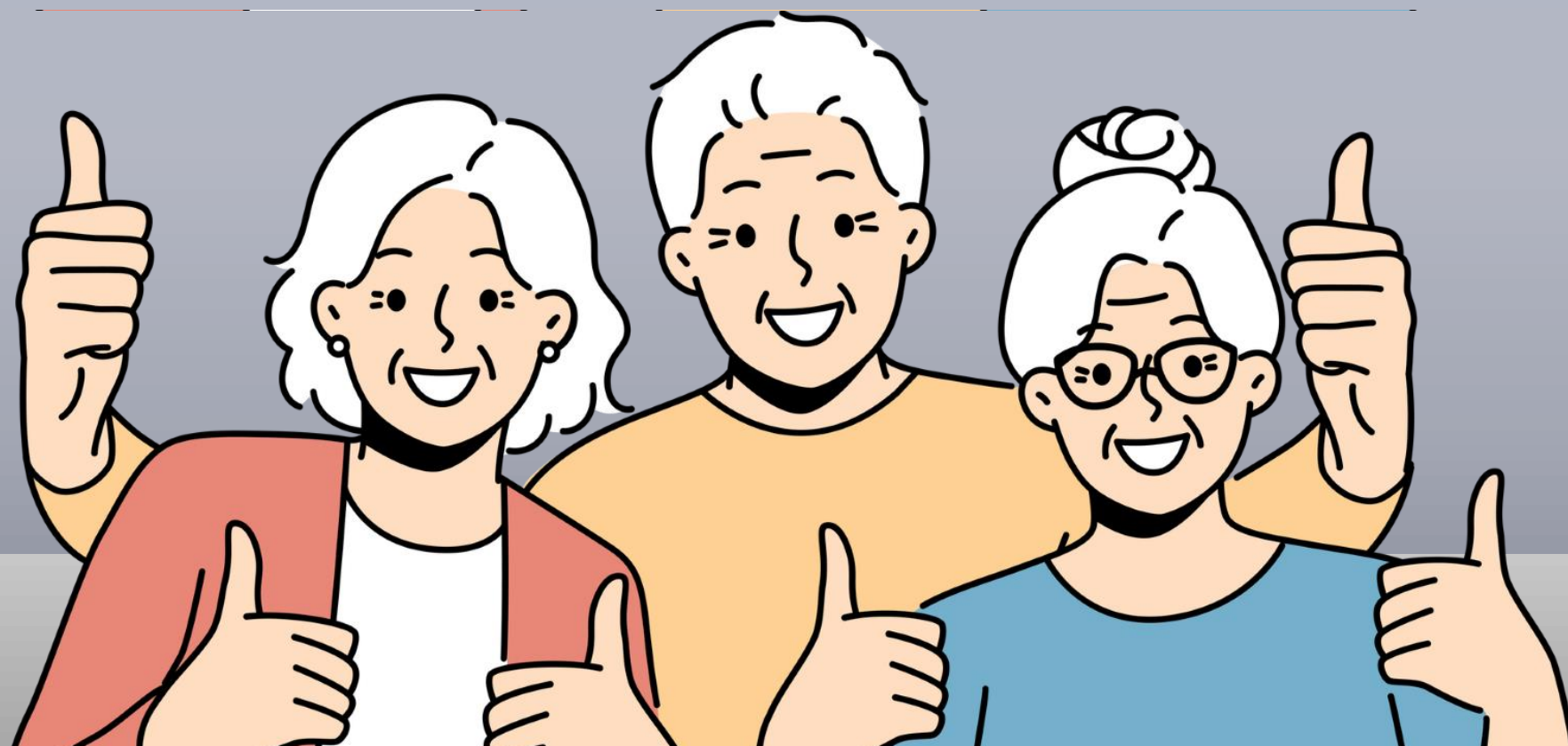

A APOSENTADORIA É UMA
OPORTUNIDADE DE SE
APROXIMAR AINDA MAIS
DE SEUS FILHOS





**AGORA É
MOMENTO DE:**



TIRAR OS SONHOS DA GAVETA



ENCONTRAR NOVOS HOBBIES

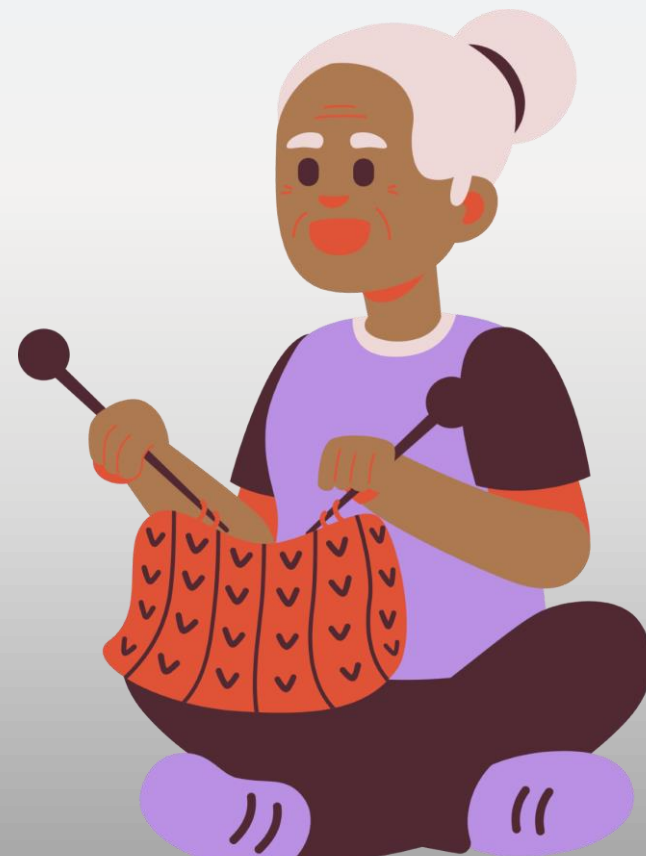

EXERCER TRABALHO VOLUNTÁRIO E AJUDAR O PRÓXIMO



EXERCER TRABALHO VOLUNTÁRIO E AJUDAR O PRÓXIMO



PARTICIPAR DE PROJETOS ESPORTIVOS



REDES SOCIAIS



Instagram: @iprevmariana



Facebook.com/IPREVMARIANA



WhatsApp – (31) 3558-5211



OBRIGADA

