



**INSTITUTO DE PREVIDÊNCIA DOS SERVIDORES
PÚBLICOS DE MARIANA**

**ACOLHIMENTO DOS
APOSENTADOS**

HISTÓRIA DO IPREV MARIANA



- **Mai/2009** – Foi instituído no Município de Mariana o FUNDO DE PREVIDÊNCIA DOS SERVIDORES MUNICIPAIS DE MARIANA –FUNPREV, vinculado à Secretaria Municipal de Administração do Município.
- **Jan/2018** – O antigo FUNPREV foi transformado em Autarquia Municipal, atual IPREV MARIANA, tornando-se uma administração descentralizada com maior autonomia administrativa.

ELEITOS PARA A GESTÃO (2022-2026)

□ **Diretora Presidente**

- Elizangela Sara Lana

□ **Diretora Administrativo Financeiro**

- Betânia Aparecida de Paula

□ **Diretora Previdenciária**

- Crislaine Aparecida Lourenço

□ **Controlador Interno**

- Diego da Silva Carioca



QUADRO TÉCNICO DO IPREV MARIANA



ADVOGADA AUTÁRQUICA:

Natanielle Efigenia Fernandes Passos

CONTADORA:

Sula Paula da Silveira Costa

ANALISTA DE INVESTIMENTOS:

Ricardo Geraldo Anselmo

AUXILIARES ADMINISTRATIVOS:

Diego Ritis da Silva Couto

Giselle Cristina Carlos Gonçalves

Naiara Trindade Oliveira

Natália Aparecida Barbosa Pimenta

Marly Sudaria da Silva

Renato Justino Silva de Magalhães

Samantha Ramos de Godoy Moreira

Yasmim Mendes de Andrade

ÓRGÃOS COLEGIADOS

- **Conselho Municipal de Previdência** – Órgão superior de deliberação colegiada;
- **Conselho Fiscal** – Órgão responsável pela fiscalização dos atos de gestão;
- **Comitê de Investimentos:** Órgão responsável pelas decisões relativas aos investimentos;



PATRIMÔNIO FINANCEIRO

ABRIL/2024





R\$ 377.395.764,69

TOTAL DE SEGURADOS E BENEFICIÁRIOS

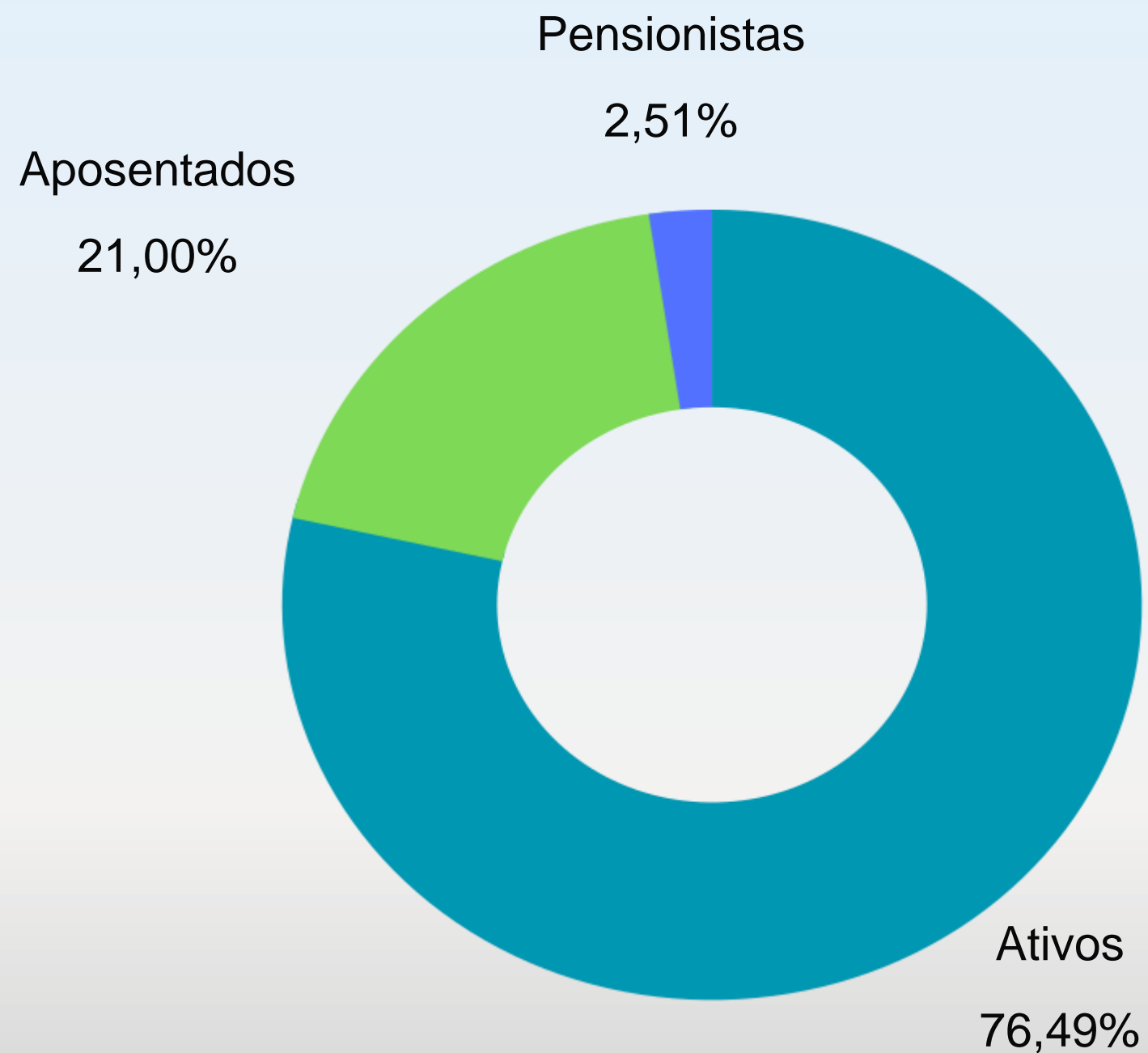
MAIO/2024



- Ativos**
Servidores do IPREV, Prefeitura de Mariana, SAAE e Câmara - 1.938 
 - Aposentados**
Aposentados pelo SAAE e Prefeitura - 538 
 - Pensionistas**
Pensionistas - 66 
- Total**
Servidores do IPREV, Prefeitura de Mariana, SAAE e Câmara - 2.542

CONVÊNIOS E PARCERIAS

- **EMPRÉSTIMO CONSIGNADO:**

- Banco do Brasil;
- Caixa Econômica Federal;
- Bradesco;
- Sicoob Nossacoop;

- **Sindicato dos Servidores públicos de Mariana – SINDSERV MARIANA:**

- Plano Odontológico;
- Assessoria Jurídica e outros;

- **Associação dos Servidores Municipais do Município de Mariana – ASSEMAR:**

- Plano de Saúde;
- Plano Odontológico;
- Assessoria Jurídica e outros;

Obs: Para maiores informações, procure os parceiros conveniados.



CARTEIRINHA DE APOSENTADO

O IPREV Mariana disponibiliza aos seus aposentados a carteirinha do Aposentado. Solicite a sua:

APOSENTADO	
 FPM Instituto de Previdencia dos Servidores Públicos de Mariana CNPJ: 30.317.936/0001-01	
APOSENTADO	
Nome:	
Número do Benefício:	Polegar Direito:
Assinatura do Portador:	
VÁLIDO EM TODO TERRITÓRIO NACIONAL	

APOSENTADO	
Filiação:	
CPF / MF Nº:	Data de Nascimento:
RG Nº:	Naturalidade:
ELIZANGELA SARA LANA GOMES DIRETORA PRESIDENTE	
VALIDO EM TODO TERRITÓRIO NACIONAL	

PROVA DE VIDA ANUAL



- Procedimento **obrigatório**;
- Portaria nº 101, de 31 de Outubro de 2019;
- Realização: Mês de dezembro;

SITE

<https://www.iprevmariana.mg.gov.br/>

The screenshot shows a web browser window with the following elements:

- Browser Tab:** Serviços | Instituto de Previdência x +
- Address Bar:** iprevmariana.mg.gov.br/servicos/
- Dark Blue Header:** Contains social media icons (Facebook, Instagram, YouTube) on the left and accessibility options (Acessibilidade, VLibras, Contraste) and font size controls (A + A -) on the right.
- White Navigation Bar:** Contains the IPREV MARIANA logo, a search icon, and menu items: Home, IPREV Mariana (dropdown), Comunicação (dropdown), Legislações (dropdown), Transparência (dropdown), Pró-Gestão (dropdown), Meu IPREV (dropdown), and Contato.
- Dropdown Menu for 'Meu IPREV':** A white box with a shadow containing three items: Emissão de Contracheque, Informe de Rendimentos, and Empréstimos.
- Breadcrumbs:** Home > Serviços
- Main Content Area:** The word 'Serviços' is displayed in a large, bold, black font, with a blue horizontal line and a dot underneath it.

CONTRACHEQUE

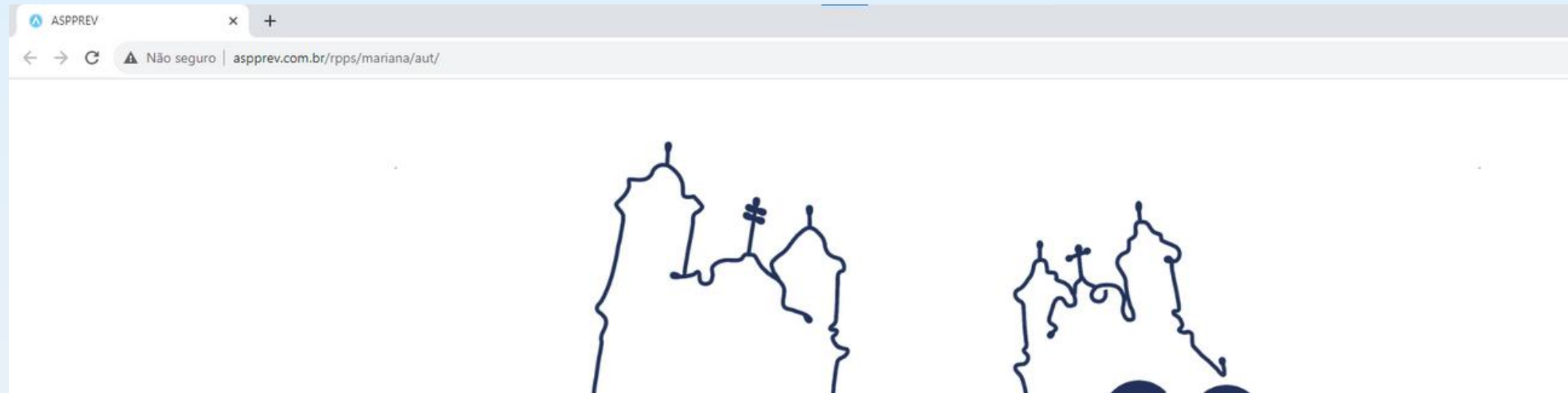

INFORME SEU CPF E SENHA PARA ACESSAR.

Informe seu CPF...

Informe sua senha...

ACESSAR

[ESQUECI MINHA SENHA](#)

[VALIDAR DOCUMENTOS](#)

PARA QUE O SISTEMA FUNCIONE CORRETAMENTE É NECESSÁRIO DESATIVAR O BLOQUEIO DE POP-UPS

A **senha** é a sua data de nascimento com 8 dígitos **Ex.:**
dd/mm/aaaa

Senha: ddmmaaaa



- 00:00:57
- Buscar no menu
- Dados cadastrais
 - Dependentes
 - Serviços
 - Solicitar/Acompanhar processo
 - Emissão de Boleto
 - Contracheque
 - Ficha financeira
 - Informe de rendimentos
- Acesse também pelo aplicativo
- Links Uteis

Portal do Segurado



APLICATIVO DO IPREV

ASPPREV Mobile

**Baixe Nosso
Aplicativo**



Obs.: Para usar o Aplicativo é necessário a liberação no site do Slide anterior.

<https://www.aspprev.com.br/rpps/mariana/aut/>

SER PROTAGONISTA DA PRÓPRIA VIDA

**É IMPORTANTE PENSAR
POSITIVAMENTE E TER
ORGULHO DE SEUS
FEITOS**

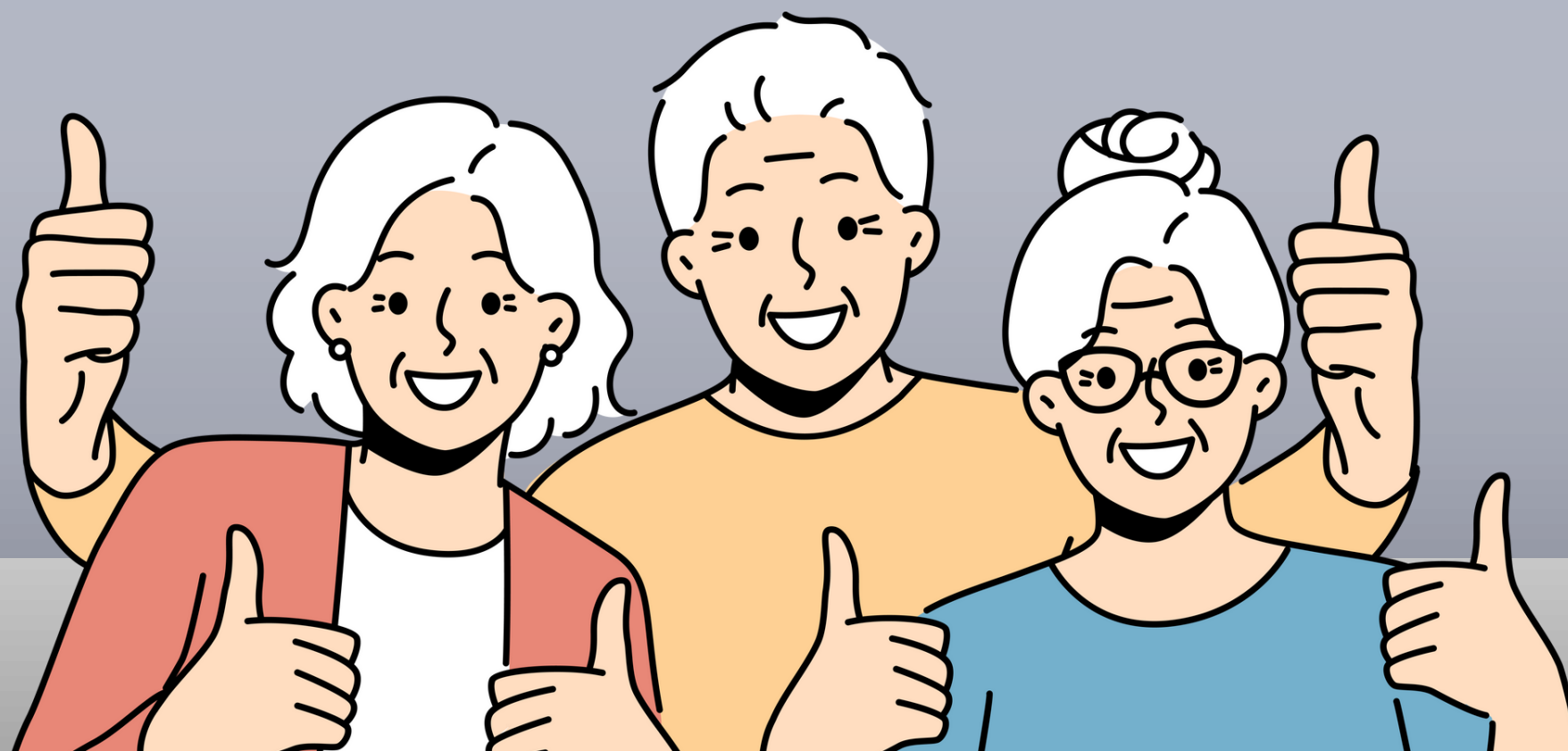

A APOSENTADORIA É UMA
OPORTUNIDADE DE SE
APROXIMAR AINDA MAIS
DE SEUS FILHOS





**AGORA É
MOMENTO DE:**



TIRAR OS SONHOS DA GAVETA



ENCONTRAR NOVOS HOBBIES

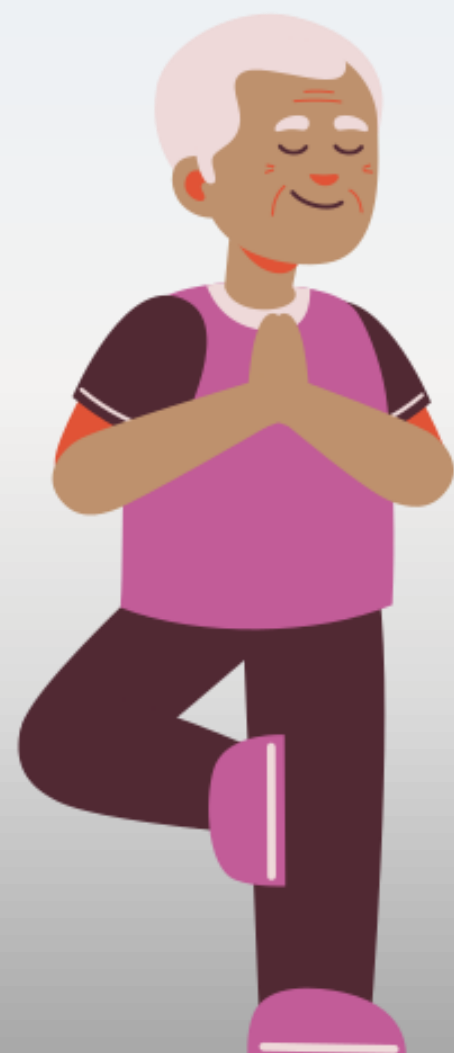

EXERCER TRABALHO VOLUNTÁRIO E AJUDAR O PRÓXIMO

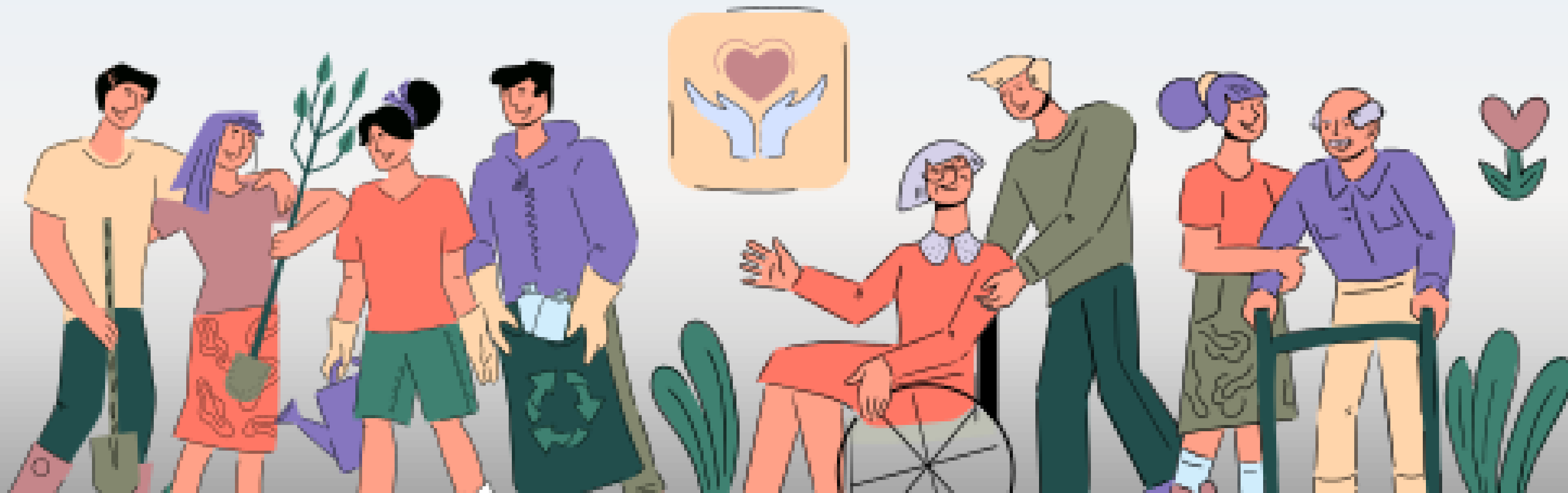

EXERCER TRABALHO VOLUNTÁRIO E AJUDAR O PRÓXIMO

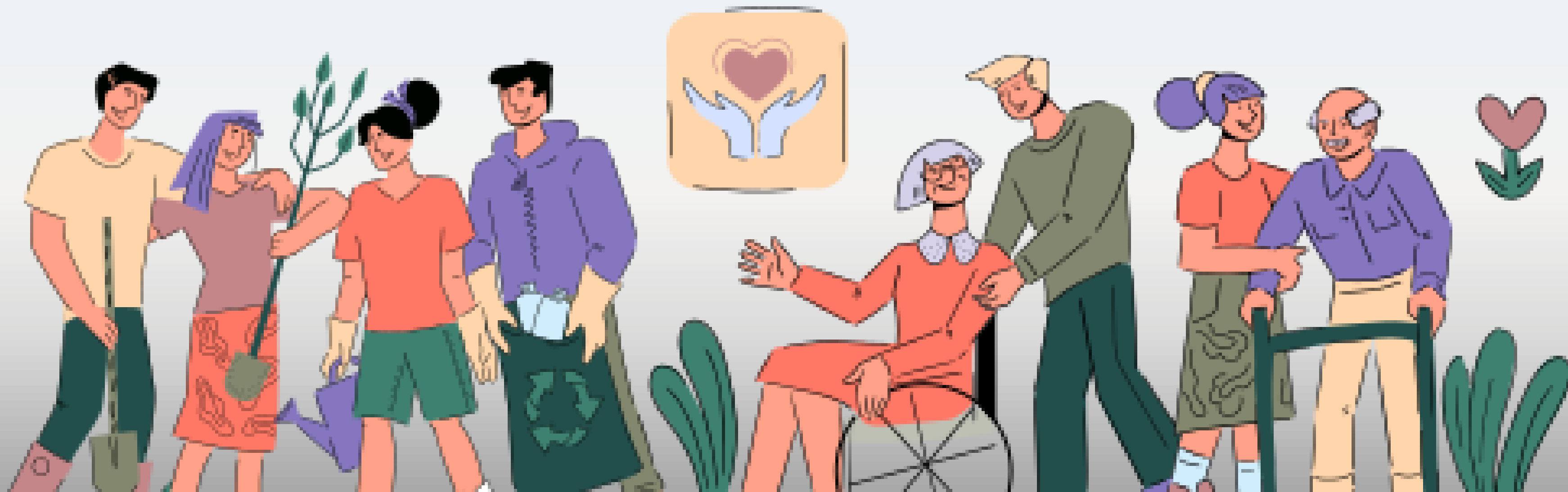

PARTICIPAR DE PROJETOS ESPORTIVOS



REDES SOCIAIS



Instagram: @iprevmariana



Facebook.com/IPREVMARIANA



WhatsApp – (31) 3558-5211



OBRIGADA

