

**INSTITUTO DE PREVIDÊNCIA DOS  
SERVIDORES  
PÚBLICOS DE MARIANA- MG**

CNPJ: 30.317.936/0001-01

RUA SANTA CRUZ, 28, BARRO PRETO, MARIANA –  
MG

(31) 3558-5211



**RELATÓRIO  
GOVERNANÇA CORPORATIVA  
EXERCÍCIO 2022**

Mariana, maio de 2023.

## **Diretoria em exercício ano 2022**

### **Diretora Presidente**

Elizangela Sara Lana Gomes

### **Diretora Administrativo Financeira**

Natália Clarice de Araújo Batista

### **Diretora Previdenciária**

Crislaine Aparecida Lourenço

### **Controlador Interno**

Diego da Silva Carioca

## Sumário

APRESENTAÇÃO .....	4
INTRODUÇÃO .....	5
GESTÃO DOS BENEFÍCIOS .....	7
CONCESSÃO DE BENEFÍCIOS .....	7
DESPESAS COM BENEFÍCIOS .....	8
PLANO DE CUSTEIO .....	8
ARRECADAÇÃO DE CONTRIBUIÇÕES .....	9
GESTÃO FINANCEIRA .....	9
DESPESAS .....	9
TAXA DE ADMINISTRAÇÃO .....	10
RECEITA (Taxa de Administração) .....	10
DESPESAS ADMINISTRATIVA .....	11
PATRIMÔNIO/INVESTIMENTOS .....	11
CARTEIRA DE INVESTIMENTOS .....	13
AVALIAÇÃO ATUARIAL .....	16
CRP .....	17
ESTRUTURA ADMINISTRATIVA .....	18
GESTÃO/QUADRO DE PESSOAL .....	19
DIRETORIA EXECUTIVA .....	20
QUADRO DE SERVIDORES DO IPREV .....	21
CONSELHO MUNICIPAL DE PREVIDÊNCIA .....	22
CONSELHO FISCAL .....	23
COMITÊ DE INVESTIMENTOS .....	25
ATIVIDADES DESENVOLVIDAS .....	26
PUBLICAÇÃO DAS ATIVIDADES DOS ÓRGÃOS COLEGIADOS .....	39
CAPACITAÇÃO DE SERVIDORES .....	40
LICITAÇÕES E CONTRATOS .....	42
PROCESSOS JUDICIAIS .....	48
ATENDIMENTO, TRANSPARÊNCIA E COMUNICAÇÃO .....	50

## APRESENTAÇÃO

Este relatório sintetiza as ações desenvolvidas em 2022 demonstrando o compromisso da Administração do IPREV MARIANA (Diretoria Executiva, Órgãos Colegiados e demais colaboradores) com a eficiência da gestão previdenciária e, para isso, apresenta uma síntese da estrutura administrativa, as licitações e contratações efetuadas no exercício, as ações de transparência e comunicação com os segurados e a sociedade, as atividades educacionais e atividades integrativas com os servidores ativos e, também, com os inativos e pensionistas.

Dessa forma, publicamos o relatório de Governança Corporativa como forma de prestação de contas aos segurados e à sociedade, reforçando, assim, nosso compromisso com a transparência.

### Dados Gerais de Identificação da Unidade

**Nome completo e oficial da Unidade:** Instituto de Previdência dos Servidores Públicos de Mariana – IPREV MARIANA

**CNPJ:** 30.317.936/0001-01

**Natureza Jurídica:** Autarquia Municipal

**Endereço:** Rua Santa Cruz, 28, Barro Preto – Mariana/MG

**Normas de Criação:** Lei Complementar 064/2008, a qual foi alterada pelas Leis Complementares 173/2018; 190/2019 e 230/2023.

## INTRODUÇÃO

O Instituto de Previdência dos Servidores Públicos de Mariana – IPREV MARIANA é uma autarquia municipal com personalidade jurídica própria, com autonomia financeira e administrativa, responsável por garantir, ao servidor público municipal estatutário, segurado e seus dependentes, o direito à concessão, manutenção e pagamento de benefícios, conforme prevê a Lei Municipal nº 064/2008 e suas alterações.

O Instituto é responsável por assegurar aos servidores efetivos municipais e seus dependentes, o direito a aposentadoria – nas modalidades por idade e tempo de contribuição, aposentadoria por idade, compulsória e por invalidez e pensão por morte.

A partir da publicação da EC 103/2019, especificamente no art. 9º, § 2º, limita-se os benefícios do RPPS às aposentadorias e à pensão por morte. Dessa forma os benefícios de auxílio doença, salário família, salário maternidade, abono anual e auxílio reclusão, contemplado na Lei Municipal nº 064/2008, passam a ser de responsabilidade do ente.

A organização administrativa é composta pela Presidência, Diretoria Previdenciária, Diretoria Administrativa Financeira, Controladoria, Conselho de Previdência, Conselho Fiscal e Comitê de Investimentos, independente e conduzido pelos próprios segurados, que administram os recursos e direitos previdenciários em conjunto com o Poder Executivo e Legislativo.

O quadro social do IPREV MARIANA é composto por três categorias de membros:

**Patrocinadoras** – Prefeitura Municipal de Mariana, Câmara Municipal de Mariana, Serviço Autônomo de Água e Esgoto (SAAE) e o próprio IPREV MARIANA;

**Segurados, ativos e inativos** - O servidor público titular de cargo efetivo dos órgãos dos Poderes Executivo e Legislativo, suas autarquias, bem como os aposentados, excluídos os servidores ocupantes, exclusivamente, de cargo em comissão declarado em lei de livre nomeação e exoneração bem como de outro cargo temporário ou de emprego público;

**Dependentes** – Nos termos da Lei Complementar Municipal 064/2008: I - Classe I – o cônjuge, a companheira (o) e o filho não emancipado, de qualquer condição, menor de 21 (vinte e um) anos de idade ou inválido, que viva sob a dependência econômica do

segurado; II - Classe II – os pais e o irmão não emancipado, de qualquer condição, menor de vinte e um anos ou inválido.

Para proporcionar maior transparência objetivando a prestação de contas da gestão, relativa ao exercício de 2022, o Instituto de Previdência dos Servidores Públicos de Mariana – IPREV MARIANA elaborou o presente relatório contemplando os seguintes assuntos:

**Dados dos segurados, receitas e despesas:** Quantitativo de servidores ativos, aposentados e pensionistas, resumo das folhas de pagamentos, valor de arrecadação de contribuições e outras receitas, valor do pagamento de benefícios e outras despesas.

---

**Gestão de Investimentos:** Descrição detalhada dos ativos, investimentos, aplicações financeiras e do fluxo de entrada e saídas de recursos.

---

**Evolução da situação atuarial:** Custo previdenciário total, evolução quantitativa e qualitativa dos custos por tipo de benefício, evolução do resultado relativo ao equilíbrio financeiro e atuarial e do plano de custeio.

---

**Atividades institucionais:** Gestão de pessoal, gestão orçamentária e financeira, gerenciamento do custeio e contratos, controles internos, imagem institucional, cumprimento de decisões judiciais e conformidade, entendida como o atendimento ao conjunto de normas, regras e padrões legais e infra legais estabelecidos.

---

**Publicação das atividades dos órgãos colegiados:** Reuniões e principais decisões do Conselho Municipal de Previdência, Conselho Fiscal e Comitê de Investimentos.

## GESTÃO DOS BENEFÍCIOS

O IPREV MARIANA administra os benefícios de aposentadoria e pensão por morte.

A tabela abaixo demonstra a situação dos **segurados cadastrados na base de dados em 31/12/2022**:

POPULAÇÃO	QUANTIDADE
Ativos	1851
Aposentados	428
Pensionistas	73
<b>TOTAL</b>	<b>2352</b>

Fonte: DIPR – Bimestre nov/dez 2022 e Cálculo Atuarial 2023

## CONCESSÃO DE BENEFÍCIOS

A tabela abaixo demonstra o quantitativo de benefícios concedidos distribuídos por categorias de aposentadoria e pensão:

BENEFÍCIO	QUANTIDADE
Aposentadoria voluntária por idade	10
Aposentadoria voluntária	52
Aposentadoria voluntária por idade e tempo de contribuição	2
Aposentadoria por invalidez	5
Aposentadoria compulsória	1
Pensão por morte de ativo	3
Pensão por morte de inativo	5
<b>TOTAL</b>	<b>78</b>

Fonte: Sistema ASPPREV – Relatório benefícios concedidos 2022

## DESPESAS COM BENEFÍCIOS

A tabela a seguir, apresenta os valores gastos em pagamento de aposentadorias e pensões:

MÊS	2022	
	APOSENTADORIA (R\$)	PENSÃO (R\$)
JANEIRO	1.148.065,72	113.905,57
FEVEREIRO	1.148.214,58	125.208,20
MARÇO	1.169.419,80	135.518,13
ABRIL	1.186.146,41	131.286,48
MAIO	1.203.666,52	142.380,63
JUNHO	1.546.269,11	132.554,35
JULHO	1.248.195,33	144.911,07
AGOSTO	1.266.561,76	125.747,01
SETEMBRO	1.292.115,95	129.150,93
OUTUBRO	1.322.657,09	127.193,15
NOVEMBRO	1.368.435,79	127.193,15
DEZEMBRO e 13°	2.650.790,07	251.753,85
<b>TOTAL</b>	<b>16.550.538,13</b>	<b>1.668.802,52</b>

Fonte: Sistema Betha Sapo – Balancete de Despesa 2022

## PLANO DE CUSTEIO

O Plano de Custeio do IPREV MARIANA é composto pelas alíquotas contributivas dos segurados e do ente federativo, bem como dos aposentados e pensionistas que recebem salário acima do teto do INSS, sendo os valores calculados sobre a remuneração de contribuição da seguinte forma:

CONTRIBUINTE	INDICE %
	2022
Servidor Ativo	14
Ente (Patronal normal)	15,9
Ente (Complementar)	7,33
Aposentado*	14
Pensionista*	14

\*Sobre o valor que exceder o teto do INSS.



## ARRECAÇÃO DE CONTRIBUIÇÕES

A tabela abaixo demonstra os valores arrecadados no exercício de 2022.

DESCRIÇÃO	VALOR (R\$)
	2022
Contribuição do servidor ativo	12.804.376,91
Contribuição do servidor Inativo	58.361,68
Contribuição Patronal (aliqu. Normal e complementar)	21.207.310,17
<b>TOTAL CONTRIBUIÇÃO</b>	<b>34.070.048,76</b>

Fonte: Balancete de Receita Dez/2022 – Betha Sapo

## GESTÃO FINANCEIRA

Receitas do IPREV MARIANA em 2022.

Receita	Valor (R\$)
Contribuições (servidores e Ente)	34.070.048,76
Rendimentos Financeiros	1.237.455,37 <sup>1</sup>
Multa e juros	12.354,34
Outras Receitas correntes	1.676,96
<b>TOTAL</b>	<b>35.321.535,43</b>

Fonte: Sistema Betha Sapo – Balancete de Receita Dez/2022

## DESPESAS

Os valores das despesas do IPREV MARIANA estão relacionados na tabela abaixo.

<sup>1</sup> Valor de Receita de Rendimentos Financeiros contempla somente os rendimentos positivos resgatados conforme **IPC 14**.

DESCRIÇÃO	VALOR (R\$)
Folha Aposentados	16.550.538,13
Folha Pensionistas	1.686.802,52
Despesas administrativas	1.910.696,51
Benefícios do Tesouro	143.482,82
Outras despesas previdenciárias (obrigações tributárias, exercícios anteriores)	12.405,90
Total Geral da Despesa	20.303.925,88

Fonte: Sistema Betha Sapo – Balancete de despesas Dez/2022

## TAXA DE ADMINISTRAÇÃO

A Taxa de administração é calculada com base no valor total da remuneração de contribuição dos servidores ativos vinculados ao regime próprio de previdência social, relativamente ao exercício anterior. A alíquota aplicada para taxa de administração do IPREV MARIANA é de 3,6% conforme Lei Complementar Municipal nº 207/2021, art. 3º, § 1º: “As contribuições do Município e dos servidores ativos, inativos e pensionistas e os recursos vinculados ao IPREV MARIANA, somente poderão ser utilizados para fins previdenciários, ressalvadas as despesas administrativas, fixadas em 3,6% (três inteiros e seis décimos por cento) aplicados sobre o somatório da remuneração de contribuição de todos os servidores ativos vinculados ao regime próprio de previdência social, relativamente ao exercício financeiro anterior”. A Taxa de administração serve para manutenção das atividades administrativas. É necessário salientar que despesa administrativa é aquela necessária ao funcionamento do regime próprio de previdência social, seja com telefone, água, energia, aluguel, diárias, inscrições em curso de capacitação, materiais de expediente, contratação de serviços como o de contabilidade e de assessorias, despesa com pessoal, entre outros.

### Taxa de Administração

ANO	VALOR (R\$)
2022	3.041.848,37

## DESPESAS ADMINISTRATIVAS

MANUTENÇÃO ADMINISTRATIVA	2021 (R\$)
Vencimentos (despesa com pessoal)	835.214,39
Diárias – pessoal civil	33.095,00
Obrigações Patronais	106.790,89
Ressarcimento de despesa de pessoal requisitado	7.405,64
Material de consumo	6.668,89
Passagens e despesas de locomoção	55.951,86
Serviço de Consultoria	67.082,72
Outros serviços de terceiros – pessoa física	174.134,50
Outros serviços de terceiros – pessoa jurídica	306.758,08
Equipamentos e material permanente	0,00
Indenizações e Restituições	340,00
Obrigações tributárias e contributivas	311.582,38
Material, Bem ou Serviço para distrib. gratuita	5.672,16
<b>TOTAL</b>	<b>1.910.696,51</b>

**Fonte: Sistema Betha Sapo - Balancete de despesas dez/2022**

## PATRIMÔNIO/INVESTIMENTOS

O patrimônio do IPREV MARIANA teve trajetória ascendente no ano de 2022. As aplicações financeiras foram realizadas em conformidade com a Resolução CMN 4.963/2021 e suas alterações, nos percentuais estabelecidos na Política de Investimentos para o ano de 2022. O Instituto visa no mínimo obter para seus participantes, rentabilidade compatível com a meta atuarial, IPCA (Índice de Preços do Consumidor Amplo) + 5,04% a.a., a fim de evitar a deterioração do patrimônio, garantindo àqueles que já tiveram seus benefícios concedidos, a manutenção dos mesmos; e, no caso daqueles que ainda estão formando sua respectiva reserva de benefício, que a mesma seja gerida de forma profissional e segura, possibilitando a sua aposentadoria.

O IPREV MARIANA adota o modelo de Gestão Própria, que significa que o total dos recursos permanece sob a responsabilidade do Instituto, com acompanhamento, análise e deliberação do Comitê de Investimentos e assessoramento promovido por empresa de

Consultoria Financeira de Investimentos, devidamente reconhecida pelos órgãos fiscalizadores nacionais (CVM). As decisões são tomadas pelo Comitê de Investimentos sempre é observando às exigências legais relacionadas à segurança, rentabilidade, solvência, e liquidez dos investimentos de acordo com a legislação vigente e consoante à Política de Investimentos.

#### Investimentos x Meta de Rentabilidade

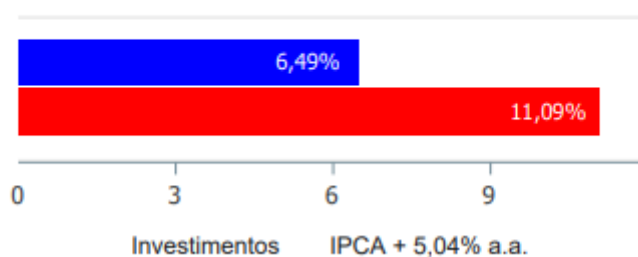

#### Evolução do Patrimônio



## CARTEIRA DE INVESTIMENTOS

Carteira consolidada de investimentos - base (Dezembro / 2022)

Produto / Fundo	Resgate	Carência	Saldo	Particip. S/ Total	Cotistas	% S/ PL do Fundo	Enquadramento
TÍTULOS PÚBLICOS			59.769.809,39	20,07%		0,00%	Artigo 7º, Inciso I, Alínea ' a '
BB IRF-M 1 TÍTULOS PÚBLICOS FIC RENDA FIXA PREVI...	D+0	Não há	17.943.678,59	6,02%	1.114	0,28%	Artigo 7º, Inciso I, Alínea ' b '
BB TÍTULOS PÚBLICOS IPCA I FI RENDA FIXA PREVIDE...	D+0	15/08/2022	1.695.554,79	0,57%	43	0,96%	Artigo 7º, Inciso I, Alínea ' b '
BRDESCO FEDERAL EXTRA FI RENDA FIXA REFERENCIAD...	D+0	Não há	18.895.775,32	6,34%	444	0,23%	Artigo 7º, Inciso I, Alínea ' b '
CAIXA BRASIL 2024 I TÍTULOS PÚBLICOS FI RENDA FI...	D+0	16/08/2024	887.757,77	0,30%	105	0,19%	Artigo 7º, Inciso I, Alínea ' b '
CAIXA BRASIL IDKA IPCA 2A TÍTULOS PÚBLICOS FI RE...	D+0	Não há	7.867.203,95	2,64%	963	0,11%	Artigo 7º, Inciso I, Alínea ' b '
CAIXA BRASIL IRF-M 1 TÍTULOS PÚBLICOS FI RENDA F...	D+0	Não há	24.854.769,33	8,35%	1.180	0,38%	Artigo 7º, Inciso I, Alínea ' b '
ITAÚ INSTITUCIONAL IMA-B 5 FIC RENDA FIXA I	D+1	Não há	11.884.412,78	3,99%	75	0,94%	Artigo 7º, Inciso I, Alínea ' b '
BB ATIVA PLUS FIC RENDA FIXA LP	D+1 du	Não há	16.382.556,47	5,50%	45.825	0,32%	Artigo 7º, Inciso III, Alínea ' a '
BB PERFIL FIC RENDA FIXA REFERENCIADO DI PREVIDE...	D+0	Não há	15.709.352,23	5,27%	1.060	0,12%	Artigo 7º, Inciso III, Alínea ' a '
CAIXA BRASIL MATRIZ FI RENDA FIXA	D+0	Não há	43.592.746,75	14,64%	361	0,72%	Artigo 7º, Inciso III, Alínea ' a '
ITAÚ INSTITUCIONAL GLOBAL DINÂMICO FIC RENDA FIX...	D+1	Não há	34.620.815,85	11,62%	197	1,49%	Artigo 7º, Inciso III, Alínea ' a '
SANTANDER INSTITUCIONAL PREMIUM FIC RENDA FIXA R...	D+0	Não há	43.729.053,11	14,68%	477	1,47%	Artigo 7º, Inciso III, Alínea ' a '
DISPONIBILIDADES FINANCEIRAS	D+0		16.852,95	0,01%		0,00%	DF - Artigo 6º
<b>Total para cálculo dos limites da Resolução</b>			<b>297.833.486,33</b>				
DISPONIBILIDADES FINANCEIRAS			<b>16.852,95</b>				Artigo 6º
<b>PL Total</b>			<b>297.850.339,28</b>				

Fonte: Carteira de Investimentos - posição 31/12/2022.

Enquadramento por Gestores - base (Dezembro / 2022)

Gestão	Valor	% S/ Carteira	% S/ PL Gestão
CAIXA DTVM	77.202.477,80	25,92	-
TESOURO NACIONAL (TÍTULOS PÚBL...	59.769.809,39	20,07	-
BB GESTÃO DE RECURSOS DTVM	51.731.142,08	17,37	-
ITAÚ UNIBANCO	46.505.228,63	15,61	0,01
SANTANDER BRASIL ASSET MANAGEM...	43.729.053,11	14,68	0,01
BRDESCO ASSET MANAGEMENT	18.895.775,32	6,34	0,00

**Artigo 20º** - O total das aplicações dos recursos do regime próprio de previdência social em fundos de investimento e carteiras administradas não pode exceder a 5% (cinco por cento) do volume total de recursos de terceiros gerido por um mesmo gestor ou por gestoras ligadas ao seu respectivo grupo econômico, assim definido pela CVM em regulamentação específica. (NR) - (Resolução 4963)

Fonte: Relatório de Investimentos - posição 31/12/2022.

Distribuição dos ativos por Sub-Segmentos - base (Dezembro / 2022)

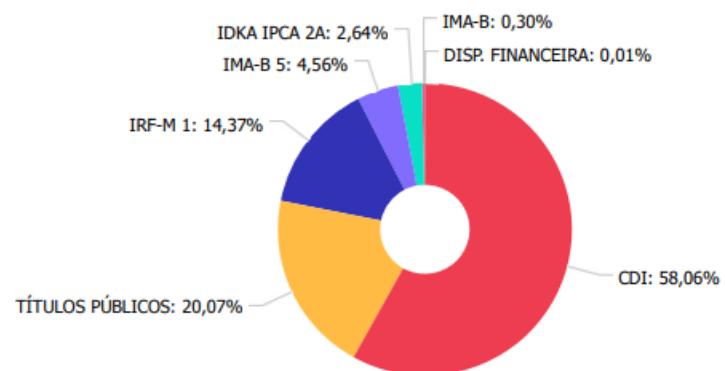

■ CDI	172.930.299,73	■ TÍTULOS PÚBLICOS	59.769.809,39	■ IRF-M 1	42.798.447,92	■ IMA-B 5	13.579.967,57
■ IDKA IPCA 2A	7.867.203,95	■ IMA-B	887.757,77	■ DISP. FINANCEIRA	16.852,95		

Fonte: Relatório de Investimentos - posição 31/12/2022.

Este gráfico demonstra a composição da carteira de investimentos do IPREV MARIANA, separação por artigo da Resolução nº 4.963/2021 do Conselho Monetário Nacional – CMN.

## AValiação Atuarial

A Avaliação Atuarial é uma ferramenta indispensável à sobrevivência dos regimes próprios. Normalmente, conforme legislação pertinente, este estudo técnico deve ser realizado uma vez ao ano, através do qual o atuário mensura os recursos (patrimônio) necessários para a cobertura dos benefícios oferecidos (compromissos) pelo Plano de Benefícios. A Avaliação Atuarial é elaborada a partir de dados estatísticos da população coberta pelo Plano, como a taxa de mortalidade, taxa de sobrevivência após a aposentadoria, taxa de invalidez por doenças e por acidentes, taxa de retorno esperada para os investimentos, entre outras. Para saber mais sobre as avaliações atuariais do IPREV MARIANA, acesse o site do instituto: [www.iprevmariana.mg.gov.br](http://www.iprevmariana.mg.gov.br).

A avaliação Atuarial de 2022 indicou um **déficit atuarial no valor de R\$ 490.681.623,78**. Para efetivação de um novo plano de amortização deve-se criar um projeto de Lei que trata de sua aplicação, entretanto tal medida não foi realizada pelo Município (Ente).

### Evolução Déficit Atuarial

RESERVAS MATEMÁTICAS (RMBAC + RMBC)	AV. ATUARIAL 2020	AV. ATUARIAL 2021	AV. ATUARIAL 2022
(-) Reserva Matemática de Benefícios Concedidos (RMBC)	R\$ - 114.305.425,65	R\$ -168.552.554,86	R\$ -213.005.260,29
(-) Reserva Matemática de Benefícios a Conceder (RMBaC)	R\$ -319.336.243,19	R\$ -302.876.491,66	R\$ -543.548.059,38
<b>(=) Reserva Matemática (RMBaC + RMBC)</b>	<b>R\$ -433.641.668,84</b>	<b>R\$ -471.429.046,52</b>	<b>R\$ -756.553.319,67</b>
(+) Ativo Líquido do Plano	R\$ 217.125.490,61	R\$ 241.430.936,36	R\$ 265.871.695,89
(+) Plano de Amortização	R\$ 0,00	R\$ 0,00	R\$ 0,00
<b>(=) RESERVA A AMORTIZAR</b>	<b>R\$ -216.516.178,23</b>	<b>R\$ -229.998.110,16</b>	<b>R\$ -490.681.623,78</b>

Fonte: Cálculo Atuarial 2022



## **CRP**

O Certificado de Regularidade Previdenciária (CRP) é um documento que atesta a regularidade do regime de previdência social dos servidores titulares de cargos efetivos de um Estado ou Município. Para obtê-lo é preciso preencher os critérios exigidos pelo Ministério da Previdência Social (MPS), como: Demonstrativo das Receitas e Despesas; Avaliação Atuarial; Demonstrativo Financeiro relativo às aplicações dos recursos; Comprovantes de Repasses dos valores das contribuições sociais (servidor e patronal), entre outros.

**FUNÇÃO:** Atestar o cumprimento dos critérios e exigências estabelecidos na Lei nº 9.717/1998, pelos RPPS.

**É EXIGIDO PARA:** Realização de transferências voluntárias de recursos pela União; Celebração de acordos, contratos, convênios com órgãos ou entidades da Administração direta e indireta da União; Celebração de empréstimos e financiamentos por instituições financeiras federais; Pagamento dos valores devidos pelo Regime Geral de Previdência Social em razão da Compensação Previdenciária.

O CRP é disponibilizado por meio eletrônico, dispensada a assinatura manual ou aposição de carimbos, contém numeração única e tem validade de cento e oitenta dias a contar da data de sua emissão.

A Autarquia manteve o CRP regular no ano de 2022, sendo emitido em 27/12/2021 com validade até 25/06/2022 e renovado automaticamente em 12/09/2022 com validade até 11/03/2023.

## ESTRUTURA ADMINISTRATIVA

Foi criada por meio da Lei 173/2018 e 190/2019 a estrutura administrativa do Instituto de Previdência a qual é composta conforme organograma a seguir:

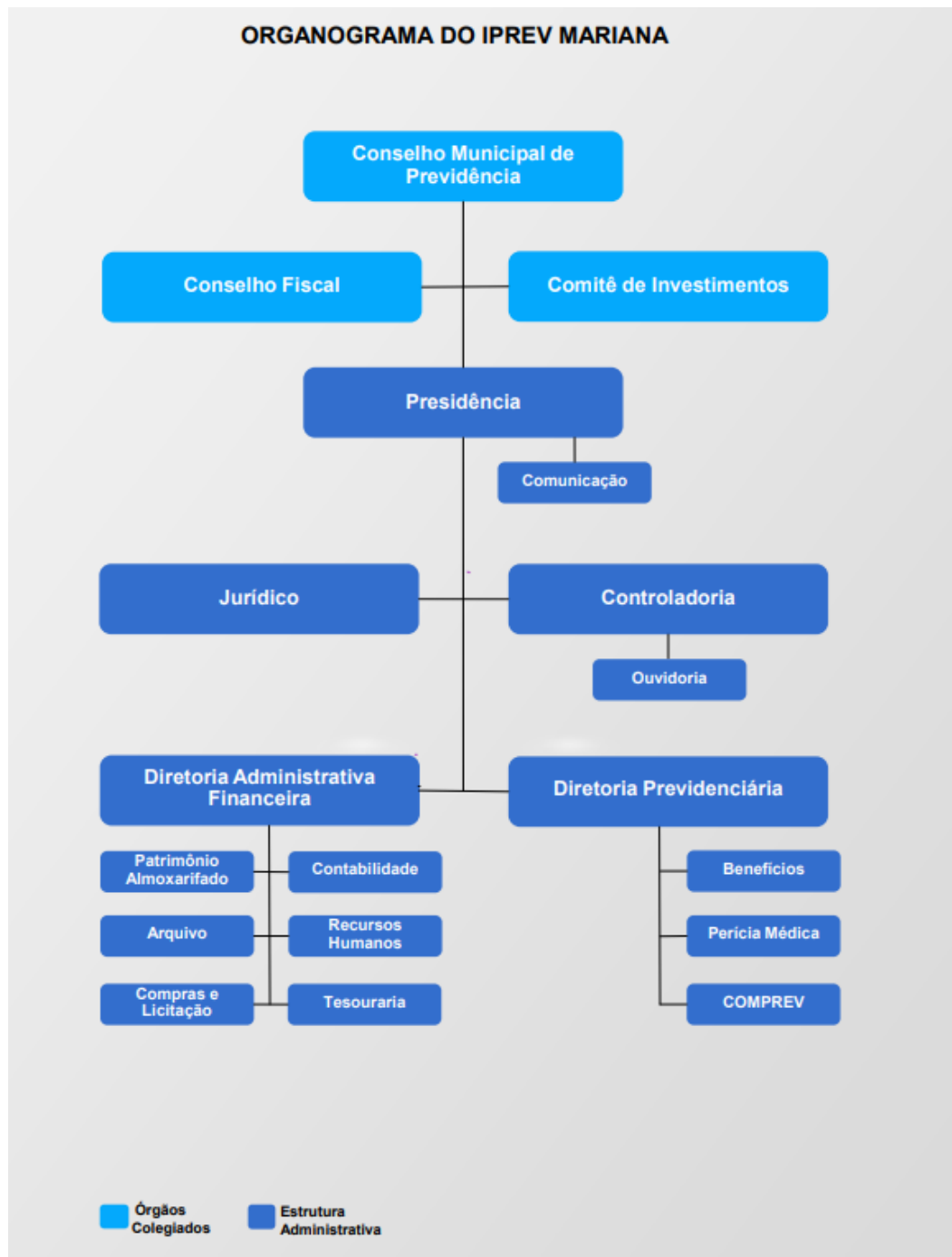

## **GESTÃO/QUADRO DE PESSOAL**

A administração do IPREV MARIANA é exercida pela Diretoria Executiva, Controle Interno, Conselho de Previdência, Conselho Fiscal e Comitê de Investimentos, cujos atos são regulamentados por legislação municipal específica, em consonância com as diretrizes nacionais.

O quadro de pessoal do IPREV MARIANA é composto pelos seguintes cargos, criados por lei: (LEI 173/2018 e 190/2019);

Dos cargos de provimento em comissão:

I – Um Diretor Presidente;

II – Um Diretor Administrativo Financeiro;

III – Um Diretor Previdenciário;

IV – Um Controlador Interno.

Dos cargos de Provimento Efetivo:

VI - 01 (um) contador;

VII - 01 (um) Advogado Autárquico;

VIII - 03 (três) Auxiliares Administrativos.

Dos cargos de funções gratificadas a serem ocupadas por servidores efetivos da referida autarquia ou por profissionais cedidos pelo Município de Mariana, mediante prévia nomeação por seu Diretor-Presidente:

I - 01 (um) Presidente da Comissão de Licitação/Pregoeiro;

II - 02 (dois) membros da Comissão de Licitação/Equipe de Apoio ao Pregoeiro.

## **DIRETORIA EXECUTIVA**

A Diretoria Executiva é exercida por um Diretor Presidente, um Diretor Administrativo Financeiro e um Diretor Previdenciário. São cargos providos por eleição, por servidor público efetivo, pessoa com idoneidade moral, qualificada para a função, conforme requisitos obrigatórios estabelecidos na Lei Complementar 173/2018 e 190/2019. Compete à Diretoria Executiva observar as normas que regem o IPREV MARIANA e as deliberações do Conselho de Previdência, executando os serviços de arrecadação, aplicação dos recursos financeiros e administração dos benefícios previdenciários, dentre outras, com o apoio do Conselho Fiscal e do Comitê de Investimentos.

### **ELIZANGELA SARA LANA GOMES**

#### **Diretora Presidente**

Servidora efetiva no Município para o cargo Professora de Geografia em 02/02/2002;  
Pós-Graduada em Geografia do Brasil; Bacharel em Direito;  
Advogada e Pós-Graduada em Direito Tributário / Previdenciário em 2013;  
Eleita como membro do Conselho de Previdência em 31/05/2017;  
Certificação CPA 10; Diretora Previdenciária do IPREV Mariana de 17/08/2018 a 05/04/2020;  
Pós-Graduada em Previdência do Servidor Público Diretora Presidente de 06/04/2020 a 24/04/2022; Membro do Comitê de Investimentos 14/12/2020 a 01/02/2022.

### **NATALIA CLARICE DE ARAUJO BATISTA**

#### **Diretora Administrativo Financeira**

Nomeada e empossada no Município para o cargo de Fiscal de Meio Ambiente em 12/02/2007;  
Atuou como Chefe de Políticas Ambientais de 06/2010 a 05/2011; Atuou como Encarregada do Serviço de fiscalização Ambiental de 04/2013 a 01/2015; Cedida ao FUNPREV em 08/2015, Membro do Comitê de Investimentos de 01/2014 a atualmente;  
Bacharel em Economia em 2017; Pós graduada em Controladoria;  
Certificação CPA 20; Gestora de Recursos a partir de 06/2022  
Diretora Administrativo Financeira do IPREV MARIANA a partir de 26/05/2022.

### **CRISLAINE APARECIDA LOURENÇO**

#### **Diretora Previdenciária**

Servidora efetiva do Município desde 22/05/2002, no cargo de Auxiliar Administrativo, desempenhou suas atividades: Coordenadoria Geral de Pessoal - maio/2002 a mar/2012; FUNPREV e na Coordenadoria Geral de Pessoal (simultaneamente) - maio/2009 a mar/2012; FUNPREV - mar/2012 a 05/2016; Controladoria Geral do Município - 05/2016 a 12/2020.  
Advogada, Graduada em Direito pela Faculdade Presidente Antônio Carlos de Mariana (2017);  
Pós-Graduada em Direito Civil; Certificação CPA 10;  
Diretora Previdenciária do IPREV MARIANA desde 04/12/2020

## **CONTROLE INTERNO**

Órgão responsável pelo acompanhamento e monitoramento das atividades do IPREV MARIANA, servindo como apoio e elo dos órgãos de fiscalização interna e externa, possuindo independência na condução das análises, de forma a garantir a transparência e eficiência dos processos e procedimentos.

No exercício de 2022, o Controle Interno aferiu processos administrativos de Compras e Licitações. Também efetuou auditoria nos processos de Aposentadorias, conforme Orientação Normativa do TCE-MG e emitiu parecer mensal das auditorias realizadas.

### **DIEGO DA SILVA CARIOCA**

#### **Controlador Interno**

Nomeado e empossado no Município para o cargo de auxiliar administrativo em 15/02/2012; atuou no departamento de tesouraria/ Secretaria de Fazenda de 02/2012 a 07/2015;

Secretaria de Administração de 08/2015 a 07/2016;

Cedido ao FUNPREV em 08/2016 Conselheiro de Previdência de 09/2015 a 03/2018

Bacharel em Administração em 2017;

Graduado em Ciências Contábeis em 2021;

Pós graduando em Previdência do Servidor Público Aplicada

Certificação CPA 10;

Membro do Comitê de Investimentos do IPREV e Gestor de Recursos até 05/2022

Diretor Administrativo Financeiro do IPREV MARIANA de 04/2018 a 05/2022

Controlador Interno do IPREV MARIANA a partir 26/05/2022

## QUADRO DE SERVIDORES DO IPREV

Constam os servidores que desenvolvem as atividades auxiliares à administração do IPREV MARIANA.

SERVIDOR	CARGO/FUNÇÃO	SITUAÇÃO
Sula Paula Vieira da Costa	Contadora	Concursada
Olinda Miranda de Paula	Auxiliar Administrativo	Cedida
Sheila Graciane Martins	Auxiliar Administrativo	Cedida
Adão do Carmo Rocha	Agente Administrativo	Cessão parcial
Yasmim Mendes de Andrade	Auxiliar Administrativo	Concursada
Camilla Amorim de Sena Medeiros	Auxiliar Administrativo	Concursada
Juliano Soares dos Santos Tristão	Auxiliar Administrativo	Concursado
Bruno Betfuer da Silva Lindolfo	Advogado Autárquico	Concursado/Exonerado
Rodrigo Freire de Deus Vieira	Advogado Autárquico	Concursado

## CONSELHO MUNICIPAL DE PREVIDÊNCIA

O Conselho Municipal de Previdência é o órgão superior de deliberação colegiada do IPREV MARIANA, ao qual compete estabelecer as diretrizes gerais. É composto por 5 (cinco) membros e seus respectivos suplentes, ambos com escolaridade mínima de nível médio, dentre segurados e beneficiários do RPPS, sendo um representante do Poder Executivo Municipal, um representante do Poder Legislativo Municipal e três representantes dos servidores públicos efetivos e beneficiários do IPREV MARIANA, para mandato de 3 (três) anos, admitida uma recondução.

As reuniões ordinárias ocorreram todos os meses, na sede do IPREV MARIANA, com a presença da Diretoria e Controle Interno para apresentação das contas mensais e discussão de assuntos relativos à administração do IPREV. As atas foram publicadas no site da Autarquia.

REPRESENTANTE	SERVIDOR	MEMBRO	CERTIFICAÇÃO
Poder Executivo	Juvenil Cassiano dos Santos	Titular	-
	Ricardo Geraldo Anselmo	Suplente	-
Segurados Ativos	Adão do Carmo Rocha	Titular Presidente	-

E Inativos	Elói Martins de Melo	Suplente	-
	Queli Madureira Campos Ferrarez	Titular	-
	Anderson Luiz Dias	Suplente	-
	Mara Lúcia Pereira Carraro	Titular	-
	Regiane de Jesus Martins Carvalho	Suplente	-
	Francisco Carlos de Lima (janeiro a setembro)	Titular	-
	Vanessa Maria Costa Alves (janeiro a setembro)	Suplente	-
	Wesley Ferreira de Moraes (a partir de outubro)	Titular	-
	Karinne Siqueira Nunes (a partir de outubro)	Suplente	-

## CONSELHO FISCAL

O Conselho Fiscal é o órgão fiscalizador responsável por examinar os atos dos administradores e o cumprimento dos seus deveres legais e estatutários; examinar, a qualquer época, contas, livros, registros e outros documentos e emitir parecer sobre balancetes, balanços, contas, atos de gestão econômico-financeira, inventários e demonstrativos financeiros e atuariais.

O Conselho Fiscal do IPREV é composto por 05 (cinco) membros, e seus respectivos suplentes, ambos com escolaridade mínima de nível médio, dentre segurados e beneficiários do RPPS, sendo um representante do Poder Executivo, um representante do Poder Legislativo e três representantes dos servidores públicos efetivos e beneficiários do IPREV MARIANA, sendo um destes últimos indicados pelo Conselho Municipal de Previdência com formação superior em Ciências Contábeis, para mandato de 03 (três) anos, admitida uma recondução.

O Conselho Fiscal reuniu-se, ordinariamente, em sessões mensais na sede do IPREV como órgão fiscalizador dos atos dos administradores da gestão orçamentária, financeira e patrimonial do

Instituto de Previdência dos Servidores Públicos de Mariana – IPREV MARIANA conforme Atas publicadas no site do IPREV.

REPRESENTANTE	SERVIDOR	MEMBRO	CERTIFICAÇÃO
Poder Executivo	Antônio Marcos Ramos de Freitas (janeiro a julho)	Titular	-
	Sebastião Rodrigues Araújo (janeiro a julho)	Suplente	-
	Marcus Vinicius de Almeida Guimarães (a partir de agosto)	Titular	-
	Osmerino Anelito Pena (a partir de agosto)	Suplente	-
Segurados Ativos e Inativos	Vera Madalena da Rocha Maia	Titular	CPA 10
	Vitor Nunes Pansiere	Suplente	-
	Darcy Pereira de Carvalho	Titular	-
	Michelle Pereira Xavier	Suplente	CPA 10
	Maurício Antônio Oliveira	Titular	-
	Bruna Santos Xavier Gomes	Suplente	-
Indicados com formação em contabilidade	Adriana Aparecida Martins	Titular	-
	Marcelo Henrique Machado S. Araújo	Suplente	-



## COMITÊ DE INVESTIMENTOS

O Comitê de Investimentos tem como objetivo elaborar e executar as decisões relativas à aplicação dos recursos garantidores, observada a Resolução do Conselho Monetário Nacional em vigor e a Política de Investimentos do IPREV MARIANA e as disposições de seu Regimento.

O Comitê de Investimentos é composto por 5 (cinco) membros dentre segurados e beneficiários do RPPS, com grau de instrução correspondente, no mínimo, ao Ensino Médio, para mandato de 3 (três) anos.

O Comitê reuniu-se, ordinariamente, em sessões mensais e, extraordinariamente, quando convocado pelo seu Presidente ou por, pelo menos, três de seus membros conforme Atas publicadas no site [www.iprevmariana.mg.gov.br](http://www.iprevmariana.mg.gov.br). Nas reuniões decidiram sobre as alocações dos recursos previdenciários, pautadas em análises do mercado econômico Nacional e Internacional. As deliberações foram definidas de forma a buscar melhor rentabilidade, com o intuito de alcançar a Meta Atuarial.

SERVIDOR	MEMBRO	CERTIFICAÇÃO
Diego da Silva Carioca	Controlador Interno	CPA-10
Elizangela Sara Lana Gomes (até janeiro)	Diretora Presidente	CPA-10
Edilene Barbosa Torfbio (a partir de fevereiro)	Inativo	CPA-10
Natália Clarice de Araújo Batista	Diretora Administrativo Financeira (Gestora de Recurso)	CPA-20
Flávio Augusto de Assis Rocha	Médico	CPA-10
Patrick Menezes Alexandrino	Operador de ETA	CPA-10

## ATIVIDADES DESENVOLVIDAS

### CONSELHO MUNICIPAL DE PREVIDÊNCIA

DATA	ATIVIDADES	STATUS
03/01/2022	Posse do Conselho Municipal de Previdência e Conselho Fiscal	Concluído
12/01/2022	Escolha do presidente e secretário do conselho municipal de previdência	Concluído
	Indicação de servidor com formação em ciências contábeis para compor o conselho fiscal (titular e suplente)	Concluído
	Decreto 10.802 de 27/12/2021 que dispõe sobre as normas possibilitando aos membros dos órgãos colegiados de participar de reuniões e eventos referentes ao RPPS	Concluído
	Proposta de reestruturação do IPREV Mariana	Concluído
	Posse dos concursados do IPREV Mariana realizada dia 05/01/2022	Concluído
	Portaria sobre correção de valores de diárias do IPREV Mariana	Concluído
	Política de investimentos do IPREV Mariana	Concluído
	Início do processo eleitoral para preenchimento das vagas de diretorias e controle interno do PREV Mariana em congressos, seminários e outros eventos correlatos	Concluído
	Apresentação da minuta da resolução estabelecendo normas para a participação de membros dos órgãos colegiados e servidores do IPREV Mariana em congressos, seminários e outros eventos correlatos	Concluído
Capacitação com o tema "direitos e deveres dos conselheiros de RPPS", no dia 21/01/2022, as 09:00h de forma online	Concluído	

	Solicitação do advogado autárquico para cumprimento de jornada de trabalho	Concluído
	Nova certificação para os RPPS	Concluído
	Renovação do contrato de aluguel do IPREV Mariana	Concluído
	Deliberações: Curso Nova Certificação para RPPS, Indicação para composição do Comitê de Investimentos	Concluído
02/02/2022	Discussão sobre a reestruturação do IPREV após alteração do projeto	Concluído
	Cessão da servidora Sheila	Concluído
	Andamento do processo eleitoral	Concluído
	Convocação do 2º colocado ao cargo de advogado autárquico	Concluído
	Apresentação, pelo comitê, da política de investimentos aprovada para o exercício de 2022	Concluído
	Capacitação para o controle interno e demais agentes internos sobre a lei geral de proteção de dados	Concluído
	Discussão sobre a política de segurança da informação para o instituto	Concluído
	Discussão sobre o calendário de eventos para o ano de 2022	Concluído
	Discussão sobre os requisitos necessários para os cargos eletivos do IPREV MARIANA	Concluído
	Suporte jurídico para verificação dos requisitos legais a ser previsto no edital	Concluído
18/02/2022	Deliberação quanto à forma e os documentos necessários para comprovação da experiência prevista no artigo 12, parágrafo 1º, da portaria nº 9907, de 14 de abril de 2020, atendendo à solicitação do ofício 21 de 2022 da Secretaria Municipal de Administração	Concluído

24/02/2022	Deliberação quanto à errata a ser promovida em edital de convocação para a eleição dos Membros da Diretoria do IPREV MARIANA/2022	Concluído
10/03/2022	Inscrições para a eleição do IPREV	Em andamento
	Alterações no Edital 01/2022 de Convocação para a Eleição dos Membros da Diretoria e Controle Interno do IPREV, após Impugnações	Em andamento
	Aprovação da Resolução nº 01/2022 que estabelece normas para a participação de membros dos órgãos Colegiados e servidores do IPREV MARIANA em congressos, seminários, simpósios, workshops, cursos e eventos correlatados	Em andamento
	Plano de Capacitação Anual 2022	Em andamento
	Informação sobre a proposta de reestruturação do IPREV (Ofício 40/2022 protocolado em 25/02/2022)	Em andamento
	20º Seminário da AMIPREM dia 07 e 08 de abril de 2022	Em andamento
18/03/2022	Inscrições para as eleições do IPREV	Concluído
	Alterações no Edital 01/2022 de Convocação para a Eleição dos Membros da Diretoria e Controle Interno do IPREV, após Impugnações	Concluído
	Aprovação da Resolução nº 01/2022 que estabelece normas para a participação de membros dos órgãos Colegiados e servidores do IPREV MARIANA em congressos, seminários, simpósios, workshops, cursos e eventos correlatados	Em andamento
	Plano de Capacitação Anual 2022	Concluído
	Informação sobre a proposta de reestruturação do IPREV (Ofício 40/2022 protocolado em 25/02/2022)	Concluído

	20º Seminário da AMIPREM dia 07 e 08 de abril de 2022	Concluído
	Exposição, pelo Diretor Financeiro Diego, sobre consulta realizada na Secretaria de Previdência	Concluído
	Definição de requisitos e justificativas de faltas em reuniões	Concluído
13/04/2022	Feedback do 20º seminário da AMIPREM por parte dos Conselheiros	Concluído
	Aprovação da Resolução que estabelece normas para a participação de membros dos órgãos colegiados e servidores do IPREV Mariana em congressos, seminários, simpósios, workshops, cursos e eventos correlatados	Concluído
	Informações sobre a eleição para os cargos de diretorias e controle interno do IPREV	Concluído
04/05/2022	Deliberação e aprovação da Resolução 01/2022 (participação em eventos externos)	Concluído
	Definição de novos procedimentos em Reuniões do Conselho para otimização do tempo, como gravação em áudio/vídeo, delimitação de tempo de fala dos participantes conforme Regimento. Aplicação imediata	Concluído
	Diálogo sobre diretrizes trazidas no art.16 do Regimento Interno do Conselho Municipal de Previdência do IPREV MARIANA	Concluído
	Resultado preliminar das eleições	Concluído
	Resolução nº 001/2022 (Participação em eventos externos)	Concluído
	Prorrogação dos mandatos dos membros da Diretoria e Controle Interno	Concluído
	Previsão Curso de Nova certificação	Concluído
Informações sobre a revisão do plano de capacitação	Concluído	

25/05/2022	Ações judiciais interessadas em desfavor do IPREV, em desfavor à pessoa de Conselheiro indicado pelo Conselho para composição de Comissão Eleitoral, discutindo ainda aspectos mais amplos relacionados ao pleito e registrados nos autos do procedimento eleitoral. Conforme autos disponibilizados e providências.	Concluído
01/06/2022	Posse dos Diretores	Concluído
	Curso da Nova Certificação	Concluído
	Participação do IPREV na reunião com o Executivo, Representante da Procuradoria do município, Secretaria de Educação, Vereador e representantes dos professores reintegrados	Concluído
	Apreciação de relatório mensal das atividades da Diretoria Executiva. Apreciação do Relatório do Controle Interno do mês de março de 2022	Concluído
	Minuta de projeto de lei de reestruturação do IPREV, com a inclusão do JETOM	Em andamento
06/07/2022	Feedback da participação dos Membros do Conselho Municipal de Previdência (Conselho Deliberativo) no 55º Congresso Nacional da ABIPEM e o 4º Congresso Estadual da ACEPREM, em Fortaleza/CE	Concluído
	Retorno sobre deliberação do Conselho sobre inclusão do tema Jeton em Minuta do projeto de lei reestruturação do IPREV	Concluído
	Definição e inclusão de normativa em Regimento Interno para realizações das Reuniões Conjuntas dos órgãos Colegiados do IPREV Mariana/MG, conforme disposição preliminares nas atas registradas em 11 e 25 de Agosto e 18 de Outubro de 2021	Concluído
	Feedback da participação dos Membros do Conselho Municipal de Previdência (Conselho Deliberativo) no curso de capacitação para a nova certificação RPPS, definições sobre marcação das provas	Concluído

	Levantamento de propostas para atuação e acompanhamento efetivo dos Órgãos Colegiados nas consideradas áreas de riscos do IPREV MARIANA/MG, a exemplo: benefícios, investimentos, déficit atuarial, conforme registro em Ata de reunião Conjunta dos Órgãos Colegiados do IPREV MARIANA	Concluído
	Participação dos membros do IPREV no 55º Congresso Nacional da ABIPEM em Fortaleza/CE e Premiação do Destaque Brasil de Responsabilidade Previdenciária	Concluído
	Início do IPREV Itinerante	Concluído
	Orçamento para o segundo semestre/2022	Em andamento
	Andamento do Cálculo Atuarial	Concluído
	Agendamento da reunião conjunta dos Órgão Colegiados do IPREV	Em andamento
	Definição dos prazos e critérios para a realização da prova para a nova certificação dos RPPS	Concluído
	Andamento da Reestruturação do IPREV	Concluído
03/08/2022	Encerramento da Cessão ao IPREV da servidora Olinda Miranda de Paula	Concluído
	Encerramento da Cessão Parcial ao IPREV do servidor Adão do Carmo Rocha	Em andamento
	Feedback da reunião da Diretora Presidente com a Secretária de Administração para verificar sobre o andamento da reestruturação do IPREV e sobre a possibilidade de incluir o JETON	-
	Renúncia da Conselheira Regiane de Jesus Martins Carvalho e publicação de edital para eleição do servidor que a substituirá no Conselho	Concluído

	Decreto Municipal nº 11.027, de 22 de julho de 2022, publicado na Edição nº 2172 de 27 de julho de 2022, que nomeou os representantes do Poder Executivo no Conselho Fiscal do IPREV, os seguintes servidores: Titular: Marcus Vinicius de Almeida Guimarães, em substituição a Antônio Marcos Ramos de Freitas; Suplente: Osmerino Anelito Pena, em substituição a Sebastião Rodrigues Araújo	Concluído
	Andamento do Cálculo Atuarial	Concluído
	Nomeação do Diego da Silva Carioca, Controlador Interno do IPREV como servidor responsável para as atividades de acompanhamento e Coordenação do Pró-Gestão RPPS	Concluído
	Início do IPREV Itinerante no SAAE MARIANA nos dias 04 e 05 de agosto de 2022	Concluído
24/08/2022	Discussão para aprovação da proposta da Lei orçamentária anual de 2023 do IPREV Mariana	Concluído
06/09/2022	Manifestação sobre o relatório do Atuário visando esclarecer que não há impacto atuarial para o Instituto caso o Município de Mariana regulamente, através de Lei Complementar, o afastamento dos professores em período de afastamento referente a reintegração como efetivo exercício das funções de magistério	Concluído
	Envio do Projeto IPREV ITINERANTE com o cronograma para o segundo semestre/2022	Concluído
	Agendamento de reunião com o Executivo para reforçar a necessidade da reestruturação do IPREV Mariana e solicitar a doação de uma sede para o Instituto	Concluído
	Apresentação do levantamento de despesas para o 2º semestre 2022	Concluído
	Eleição para substituição dos membros do Conselho de Previdência	Concluído
	Deliberação: Deliberação e aprovação do Cálculo Atuarial de 2022	Concluído
	Planejamento das atividades para que ocorra no máximo uma extraordinária no mês caso seja necessário	Concluído



05/10/2022	Posse dos conselheiros representantes do legislativo (titular e suplente)	Concluído
	Feedback da reunião com prefeito para solicitar prioridade no envio do projeto sobre reestruturação do IPREV e verificar a possibilidade de doação de uma sede para o instituto e manifestação do conselho	-
	Envio de ofício sugerindo a secretaria de administração a criação de um grupo de trabalho para discutir e encontrar soluções de acordo com os cenários apresentados pelo atuário responsável	Concluído
	Prestação quadrimestral a ser transmitida pela câmara municipal de Mariana no dia 06/10/2022 às 18:30	Concluído
	Audiência pública do IPREV a ser transmitida pela câmara municipal de Mariana no dia 14/10/2022, oportunidade em que serão debatidas questões relacionadas ao relatório de governança, políticas de investimento e avaliação atuarial	Concluído
	Congresso AMIPREM em Varginha dia 20 e 21/10/2022	Concluído
	Congresso de conselheiros promovido pela ABIPEM em Brasília dia 30/11 e 02/12/2022	Concluído
	Apresentação do relatório de governança referente ao exercício de 2021	Em andamento
	Retirada ou não do jeton do projeto de reestruturação do IPREV MARIANA	
	Estabelecimento de novos prazos para reavaliação da política anual de investimentos	Em andamento
	Apreciação do relatório de controle interno do mês de agosto	Concluído
	Retorno quanto à regularidade previdenciária	Concluído
Respostas sobre quais as medidas tomadas para dotar o Instituto das ferramentas necessárias para melhor e mais completo registros das reuniões	Concluído	

	Convocação de novo concursado vaga PCD	Concluído
	Adequação do Projeto de lei sobre reestruturação do IPREV	Concluído
	Prorrogação contrato de aluguel	Concluído
09/11/2022	Fechamento da participação no evento ANEPREM/ABIPEM	Concluído
	Explanação sobre o Projeto "Café com os Aposentados"	Concluído
	Cestas Natalinas	Concluído
	Aprovação das retificações do projeto de reestruturação e envio para o executivo	-
	Acompanhamento do projeto de reestruturação do IPREV	Concluído
	Acompanhamento da eleição para Conselheiro Suplente	Concluído
13/12/2022	Contratação de fornecimento de lanches para eventos e reuniões do IPREV	Concluído
	Resolução sobre a Certificação	Concluído
	Plano de ação de capacitação e anual de trabalho do controle interno para 2023	Concluído
	Aprovação da Política de Investimentos	Concluído
16/12/2022	Deliberação quanto a política de investimentos para o exercício de 2023	Concluído

### CONSELHO FISCAL

DATA	ATIVIDADES	STATUS
21/01/2022	Apresentação dos membros	Concluído
	Participação da diretoria do IPREV	Concluído
	Análise do relatório do Controle Interno ref. novembro/2021	Concluído
	Análise do relatório de investimentos ref. novembro/2021; e	Concluído
	Aprovação de solicitação ao IPREV de servidor para secretariar as reuniões do Conselho Fiscal	Concluído
14/02/2022	Considerações a respeito da leitura dos seguintes documentos: a) Lei 173/2018, especialmente os capítulos que tratam dos órgãos colegiados; b) Regimento Interno do Conselho Fiscal.	Concluído
	Eleição para secretaria do Conselho Fiscal	Concluído
	Exposição, pela Controladora Interna, Rosângela Galvão, sobre o papel do Controle Interno na estrutura do IPREV e análise do relatório de dez/2021.	Concluído
	Exposição, pela presidente do Comitê de Investimentos, Natália Clarice, dos pontos mais relevantes do relatório mensal e análise do relatório de dez/2021.	Concluído
	Explicação sobre "Taxa de Administração", por Diego Carioca, Diretor Administrativo-Financeiro do IPREV.	Concluído
	Apresentação, pela Diretoria Administrativa, da proposta de reestruturação do IPREV	Concluído
28/03/2022	Participação da diretoria do IPREV para discussão dos seguintes pontos: Plano de Capacitação 2022 e resolução sobre critérios de participação em eventos	Concluído
	Análise do Relatório do Controle Interno ref. jan./2022	Concluído
	Análise do Relatório de investimentos ref. jan./2022	Concluído

	Plano de Ação para o exercício de 2022	Concluído
19/04/2022	Leitura e aprovação da ata da reunião extraordinária do dia 28/03	Concluído
	Relatório do Controle Interno ref. Fevereiro/2022	Concluído
	Relatório de Investimentos ref. Fevereiro/2022	-
	Situação dos conselheiros faltosos	-
	Consulta ao jurídico sobre o papel dos suplentes no Conselho Fiscal	-
	E-mail corporativo, já criado	Concluído
09/05/2022	Parecer do Advogado Rodrigo Freire acerca da consulta sobre a atuação dos suplentes	Concluído
	Análise do relatório do Controle Interno ref. Março/2022	Concluído
	Análise do relatório de investimentos ref. Mês 03/2022	Concluído
	Envio dos documentos: Plano de ação reformulado e quadro de frequência dos conselheiros de 2022	Concluído
	Solicitação de documentos diversos à contabilidade	Concluído
	Solicitação da prestação de contas anual, referente ao exercício de 2021	Concluído
	Informes da diretoria do IPREV	Concluído
	Sugestão de data para a reunião conjunta com a Diretoria Executiva, Conselho Fiscal, de Previdência e Comitê de Investimentos	Concluído
14/06/2022	Relatório do Controle Interno ref. 04/2022	Concluído
	Relatório de investimentos ref. 04/2022	Concluído
	Proposta de alteração no cronograma de reuniões do Conselho Fiscal/2022	Concluído
	Informes da diretoria: a) Curso para nova certificação: de 28 a 30/06, no Centro de Convenções b) Explicação sobre o congresso em Fortaleza c) Apresentação do novo Controle Interno e alinhamentos de trabalho.	Concluído

	Notícias sobre o resultado do censo	Concluído
12/07/2022	Relatórios do Controle Interno dos meses de abril/2022 e maio/2022	Concluído
	Relatório de Investimentos do mês de maio/2022	Concluído
	Notícias sobre o curso para nova certificação RPPS, realizado em junho/2022	Concluído
	Informes da diretoria do IPREV: *Relatório Preliminar sobre apuração do investimento ocorrido em 2011 (FUNPREV); b*Critérios para realização da certificação RPPS, *Posição do Cálculo Atuarial; *IPREV Itinerante	Concluído
09/08/2022	Posse dos novos Conselheiros fiscais	Concluído
	Relatório do Controle Interno ref. junho/2022	Concluído
	Relatório de investimentos ref. junho/2022	Concluído
	Encaminhamentos sobre o "relatório preliminar das perdas de 2011"	Concluído
	Informes do IPREV	Concluído
13/09/2022	Relatório do Controle Interno ref. 07/2022	Concluído
	Relatório de investimentos ref. 07/2022	Concluído
	Relato da participação da conselheira Adriana Martins no "Encontro de RPPS de MG", realizado em Três Pontas	Concluído
	Cálculo Atuarial 2022	-
	Informes da diretoria: a) Apresentação do relatório do Atuário visando esclarecer que não haverá impacto atuarial para o Instituto caso o Município de Mariana regulamente, através de Lei Complementar, a reintegração como efetivo exercício das funções de magistério. b) Envio do Projeto IPREV ITINERANTE com o cronograma para o segundo semestre/2022. c) Agendamento de reunião com o Executivo para reforçar a necessidade da reestruturação do IPREV Mariana e solicitar a doação de uma sede para o Instituto.	-
11/10/2022	Relatório do Controle Interno ref. 08/2022	Concluído
	Relatório de Investimentos ref. 08/2022	Concluído

	Pautas da Diretoria do IPREV: Apresentação do relatório de governança; Feedback reunião com o executivo sobre a reestruturação; Ofício sobre a criação de grupo de trabalho sobre soluções para o déficit; Audiência pública dia 14/10/22; Congresso AMIPREM dia 20 e 21/10; Congresso de conselheiros de 30 a 01/12 - ABIPEM ; Feedback do levantamento de informações sobre o investimento de 2011.	Concluído
22/11/2022	Relatório do Controle Interno ref. 09/2022	Concluído
	Relatório de Investimentos ref. 09/2022	Concluído
	Pautas da Diretoria do IPREV: Adequação do Projeto de Lei da Reestruturação do IPREV, Prorrogação do contrato de aluguel, Explicação sobre o projeto "Café com os aposentados"	Concluído
13/12/2022	Relatório do Controle Interno do mês de outubro/2022	Concluído
	Relatório de Investimentos do mês de outubro/2022	Concluído
	Breve relato do conselheiro Darcy sobre a participação no 10º Congresso Brasileiro de Conselheiros de RPPS, Pautas da Diretoria: Andamento da reestruturação, Andamento da eleição de suplente do Conselho de Previdência, Discussão para elaboração do plano anual de trabalho do Controle Interno, plano anual de Ação, plano anual de Capacitação/ano 2023	Concluído

## COMITÊ DE INVESTIMENTOS

O Comitê de Investimentos do IPREV MARIANA desenvolveu suas atividades com um quadro de 05 membros, sendo composto pelo Diretor Presidente do IPREV MARIANA, pelo Diretora Administrativo Financeira, 01 (uma) servidora inativa, 01 (um) servidor ativo da Prefeitura Municipal e 01 (um) servidor ativo do SAAE.

O Instituto iniciou o ano de 2022 com um patrimônio de **R\$ 265.871.695,89**, e conforme desenvolvimento das atividades (reuniões ordinárias e extraordinárias) e evolução das expectativas de mercado encerrou com patrimônio de **R\$ 297.850.339,28**.

Os principais assuntos analisados em reunião foram:

- Cenários econômicos;
- Desempenho da carteira de investimentos do IPREV MARIANA;
- Deliberações a respeito de investimentos e desinvestimentos;
- Capacitações para os membros do Comitê de Investimentos;
- Credenciamento de Instituições e produtos de Investimentos;
- Contratação/renovação de contrato da consultoria financeira de investimentos;
- Elaboração da Política de Investimentos para 2022;
- Reuniões online com as casas de investimentos sobre apresentação de cenários e apresentação de produtos de Investimento.

## PUBLICAÇÃO DAS ATIVIDADES DOS ÓRGÃOS COLEGIADOS

As reuniões dos órgãos colegiados foram realizadas dentro do cronograma mensal instituído para o exercício. Destaca-se que todas as respectivas atas estão disponíveis no site do IPREV MARIANA como forma de proporcionar transparência de seus atos e decisões, podendo ser acessadas por todos os interessados através do link:

<http://iprevmariana.mg.gov.br/home>

## CAPACITAÇÃO DE SERVIDORES

EVENTO	LOCAL	DATA	PARTICIPANTES
Direitos e Deveres dos Conselheiros do RPPS	Capacitação Online	21 de janeiro de 2022	Rosângela Galvão de Moura, Adriana Aparecida da Silva Martins, Anderson Luiz Dias, Vítor Nunes Pansiere, Antônio Marcos Ramos de Freitas, Bruna Santos Xavier Gomes, Crislaine Aparecida Lourenço, Diego da Silva Carioca, Darcy Pereira de Carvalho, Eloi Martins de Melo, Marcelo Henrique Machado Silva Araújo, Michele Pereira Xavier, Ricardo Geraldo Anselmo, Vera Madalena da Rocha Maia, Adão do Carmo Rocha
Workshop da Controladoria	Centro de Convenções - Mariana/MG	11 de março de 2022	Crislaine Aparecida Lourenço, Diego da Silva Carioca, Rosângela Galvão de Moura, Elizângela Sara Lana
Formação e Atualização de Pregoeiros Decreto Federal nº 10.024/2019 e Noções Gerais Sobre o Pregão na Nova Lei de Licitações	Instituto Zuriel	31 de março e 01 de abril de 2022	Camilla Amorim de Sena Medeiros
20º Seminário da AMIPREM	Belo Horizonte/MG	07 e 08 de abril de 2022	Patrick Menezes Alexandrino, Adão do Carmo Rocha, Crislaine Aparecida Lourenço, Natalia Clarice de Araújo Batista, Olinda Miranda de Paula, Rodrigo Freire de Deus Vieira, Sula Paula da Silveira Costa
1º Congresso Regional de Licitações, Compras Públicas e Contratos	Centro de Convenções - Mariana/MG	07 e 08 de abril de 2022	Elizângela Sara Lana Gomes, Sheila Graciene Martins, Camila Amorim, Diego Carioca,
1º Seminário de Finanças Públicas Municipais	Florianópolis/SC	17 de maio a 19 de maio de 2022	Juvenil Cassiano dos Santos



55º Congresso Nacional da ABIPEM e 4º Congresso Estadual da ACEPREM	Fortaleza/CE	08 de junho a 10 de junho de 2022	Elói Martins de Melo, Regiane de Jesus Martins Carvalho, Diego da Silva Carioca, Elizangela Sara Lana Gomes, Crislaine Aparecida Lourenço, Ricardo Geraldo Anselmo, Patrick Menezes Alexandrino
Certificação Profissional da Secretaria da Previdência - SPREV (CP RPPS), Nível Básico	Mariana/MG	28, 29 e 30 de junho de 2022	Adão do Carmo Rocha, Adriana Aparecida da Silva Martins, Anderson Luiz Dias, Crislaine Aparecida Lourenço, Diego da Silva Carioca, Edilene Barbosa Torbio, Elizangela Sara Lana Gomes, Elói Martins de Melo, Flávio Augusto de Assis Rocha, Francisco Assis Dias, Juliano Soares dos Santos Tristão, Juvenil Cassiano dos Santos, Mara Lucia Pereira Carraro, Marcelo Henrique Machado Silva Araújo, Maria Luciana Alves, Maurício Antônio Oliveira, Natália Clarice de Araújo Barbosa, Osmerino Anelito Pena, Patrick Menezes Alexandrino, Queli Madureira Campos Ferrarez, Regiane de Jesus Martins Carvalho, Ricardo Geraldo Anselmo, Rodrigo Freire de Deus Vieira, Rosângela Galvão de Moura, Sheila Graciane Martins, Vera Madalena da Rocha Maia,
Controle Interno e Governança para Municípios	Belo Horizonte/MG	17 de julho de 2022	Diego da Silva Carioca
Investimento em Pauta	Belo Horizonte/MG	21 de julho de 2022	Diego da Silva Carioca, Natália Clarice de Araújo Batista
Contabilidade Pública com Ênfase no SIAFIC, PIPCP e Nas Novas Fontes de Recursos	Belo Horizonte/MG	11 de agosto e 12 de agosto de 2022	Sula Paula da Silveira Costa
IX Encontro das RPPS de Minas Gerais	Três Pontas/MG	10, 11 e 12 de agosto de 2022	Adriana Aparecida da Silva Martins
Certificação Profissional da Secretaria da Previdência - SPREV	Instituto Totum	12 de setembro de 2022	Vera Madalena da Rocha Maia

Formação de Agentes de Contratação e Pregoeiros, de Acordo a Nova Lei de Licitações	Instituto Zuriel	29 de setembro e 30 de setembro de 2022	Camilla Amorim de Sena Medeiros, Rodrigo Freire de Deus Vieira
Certificação Profissional da Secretaria da Previdência - SPREV	Instituto Totum	10 de outubro de 2022	Diego da Silva Carioca
10º Seminário Regional da AMIPREM e 2º Encontro Previdenciário do INPREV	Varginha/MG	20 de outubro e 21 de outubro de 2022	Diego da Silva Carioca, Osmerino Anelito Pena, Wesley Ferreira de Moraes
21º Congresso Nacional de Previdência da ANEPREM	Bento Gonçalves/RS	21, 22 e 23 de novembro de 2022	Crislaine Aparecida Lourenço, Natália Clarice de Araújo Batista, Sula Paula da Silveira Costa, Osmerino Anelito Pena, Queli Madureira Campos Ferrarez
10º Congresso Brasileiro de Conselheiros de RPPS	Brasília/DF	30 de novembro a 02 de dezembro de 2022	Darcy Pereira de Carvalho, Michelle Pereira Xavier, Ricardo Geraldo Anselmo

Fonte: site <http://iprevmariana.mg.gov.br/pro-gestao/educacao-previdenciaria/plano-de-capacitacao/certificados-de-capacitacoes/>

## LICITAÇÕES E CONTRATOS

Nº DO CONTRATO	MODALIDADE	CONTRATADA	OBJETO	VALOR CONTRATO ASSINADO EM 2022 (R\$)	VIGÊNCIA
02/2020	INEXIGIBILIDADE DE LICITAÇÃO	SECRETARIA DE ESTADO DE GOVERNO	Contratação de serviço de Publicações de Licitações e Editais	8859,00	03/02/2022 a 02/02/2023
03/2020	PREGÃO PRESENCIAL	WEB MÍDIAS E SISTEMAS LTDA	Contratação de serviço de Website Institucional	20.500,00	02/02/2022 a 01/02/2023
01/2022	DISPENSA DE LICITAÇÃO	SERGIO DO CARMO GONÇALVES	Aquisição de galões de água mineral	1.878,00	28/01/2022 a 31/12/2022
02/2021	PREGÃO PRESENCIAL	FAC GESTÃO ATUARIAL LTDA ME	Consultoria e assessoria em gestão atuarial	17.524,17	15/04/2022 a 14/04/2023
02/2022	INEXIGIBILIDADE DE LICITAÇÃO	TRANSCOTTA AGENCIA DE VIAGENS LTDA	Aquisição de vale transporte	5.994,00	25/02/2022 a 31/12/2022
03/2019	PREGÃO PRESENCIAL	CONNECTA ITABIRA INFORMATICA LTDA	Contratação de serviços em Telecomunicações (acesso à internet)	6.598,80	09/05/2022 a 08/05/2023
05/2020	PREGÃO PRESENCIAL	UNIVERSALPREV SOFTWARE E CONSULTORIA LTDA	Contratação de empresa especializada p/ Sistema de Gestão Previdenciária	57.468,28	03/04/2022 a 02/04/2023
04/2019	PREGÃO PRESENCIAL	LIBERINO LOPES VALENTE JUNIOR – ME	Contratação de locação de equipamentos de impressão	8.772,00	15/05/2022 a 14/05/2023

<b>03/2022</b>	CREDENCIAMENTO	ANDREA ZADIM COELHO LINI (Perícia Médica)	Contratação de profissional especializado na prestação de serviço de perícia médica previdenciária	15.000,00	02/03/2022 a 01/03/2023
<b>06/2021</b>	PREGÃO PRESENCIAL	CREDITO & MERCADO GESTAO DE VALORES MOBILIARIOS LTDA	Contratação de Consultoria Financeira	30.000,00	07/09/2022 a 31/08/2023
<b>07/2021</b>	INEXIGIBILIDADE	FERNANDO CALAZANS SOCIEDADE INDIVIDUAL DE	Contratação de assessoria e consultoria jurídica	22.000,00	01/11/2021 a 30/04/2022
<b>10/2020</b>	PREGÃO PRESENCIAL	CMM SISTEMAS DE INFORMACOES E SERVICOS LTDA	Contratação de empresa para (Migração de dados, implantação, treinamento e manutenção de sistema informatizado de gestão pública)	65.760,22	30/11/2022 a 29/11/2023
<b>12/2021</b>	DISPENSA DE LICITAÇÃO	NILTON GOMES DA SILVA	Locação de imóvel	34.656,99	01/01/2022 a 31/12/2022
<b>13/2021</b>	DISPENSA DE LICITAÇÃO	AMANDA SOUZA ALMEIDA	Locação de imóvel	34.656,99	01/01/2022 a 31/12/2022
<b>14/2021</b>	DISPENSA DE LICITAÇÃO	AMILE SUZAM SOUZA ALMEIDA	Locação de imóvel	34.656,99	01/01/2022 a 31/12/2022
<b>15/2021</b>	DISPENSA DE LICITAÇÃO	EDINEIA BATISTA GOMES SILVA	Locação de imóvel	34.656,99	01/01/2022 a 31/12/2022
<b>05/2022</b>	DISPENSA DE LICITAÇÃO	CLUBE PASI DE SEGUROS	Contratação de empresa para prestação de serviço de cobertura securitária (seguro) para estagiários.	420,00	01/09/2022 a 31/08/2023
<b>5364/2022</b>	INEXIGIBILIDADE	EMPRESA DE TECNOLOGIA E INFORMAÇÕES DA PREVIDENCIA - DATAPREV	Contratação de serviço SAAS (software AS A Service) para operacionalização da compensação entre o INSS e o RPPS	36.000,00	14/01/2022 a 13/01/2027

01/2022	REGISTRO DE PREÇO	WEBTRIP AGENCIA DE VIAGENS E TURISMO EIRELLE	Contratação de operadora ou agencia de viagens, para prestação de serviço de cotação, reserva, emissão, marcação, cancelamento e fornecimento de passagem aéreas nacionais.	69.300,00	01/04/2022 a 31/03/2023
---------	-------------------	--	---	-----------	-------------------------

Fonte: Sistema Betha Sapo – Relação de empenhos emitidos – 2022 e Sistema Betha Compras - Relação de Contratos 2022

## PROCESSOS DE COMPRAS DIRETAS

Nº PROCESSO DE COMPRAS	EMPRESA VENCEDORA	OBJETO	VALOR R\$
1/2022	COMERCIAL JORC LTDA	AQUISIÇÃO DE MATERIAIS DE HIGIENE E LIMPEZA	616,40
3/2022	COMERCIAL JORC LTDA	AQUISIÇÃO DE MATERIAIS DE HIGIENE E LIMPEZA	76,46
4/2022	COMERCIAL ELDORADO ALIMENTOS LTDA	AQUISIÇÃO DE MATERIAIS DE HIGIENE E LIMPEZA	233,29
5/2022	CHAYANNE APARECIDA VIEIRA MOL E SILVA	AQUISIÇÃO DE MATERIAIS DE HIGIENE E LIMPEZA	186,99
6/2022	CHAYANNE APARECIDA VIEIRA MOL E SILVA	AQUISIÇÃO DE MATERIAIS DE HIGIENE E LIMPEZA	29,95
7/2022	COMERCIAL ELDORADO ALIMENTOS LTDA	AQUISIÇÃO DE MATERIAIS PARA CAFÉ	47,85
8/2022	CHAYANNE APARECIDA VIEIRA MOL E SILVA	AQUISIÇÃO DE MATERIAIS PARA CAFÉ	91,60
9/2022	COMERCIAL JORC LTDA	AQUISIÇÃO DE MATERIAIS PARA CAFÉ	538,50

10/2022	GUTIERREZ COMERCIO E REPRESENTACOES LTDA - EPP	AQUISIÇÃO DE MATERIAIS DE ESCRITÓRIO	244,05
11/2022	AQUARELA PAPELARIA E ARTIGOS EM GERAL LTDA	AQUISIÇÃO DE MATERIAIS DE ESCRITÓRIO	1.511,20
12/2022	SOL – TRANSPORTES E LOGISTICA EIRELI ME	CONTRATAÇÃO DE SERVIÇO DE TRANSPORTE	1.400,00
13/2022	SEGTECH TECNOLOGIA LTDA	CONTRATAÇÃO DE CERTIFICADO DIGITAL CNPJ	190,00
14/2022	SISPONTO SISTEMAS INTELIGENTES EIRELI - EPP	SOFTWARE DE GERENCIAMENTO E TRATAMENTO DE PONTO	400,00
15/2022	COMERCIAL JORC LTDA	AQUISIÇÃO DE MATERIAIS DE HIGIENE E LIMPEZA	467,25
16/2022	CHAYANNE APARECIDA VIEIRA MOL E SILVA	AQUISIÇÃO DE MATERIAIS DE HIGIENE E LIMPEZA	176,00
17/2022	INVESTOR 3 CONSULTORIA E CORRETAGEM DE SEGUROS LTD	CONTRATAÇÃO DE EMPRESA ESPECIALIZADA EM CAPACITAÇÃO PARA CERTIFICAÇÃO PROFISSIONAL	16.500,00
18/2022	SOL – TRANSPORTES E LOGISTICA EIRELI ME	CONTRATAÇÃO DE SERVIÇO DE TRANSPORTE	1.500,00
19/2022	PADARIA IRMAOS SANTOS ANDRADE LTDA - ME	CONTRATAÇÃO DE SERVIÇO DE SERVIÇO DE BUFFET	3.230,00
20/2022	ERNANI DE OLIVEIRA	CONTRATAÇÃO DE SERVIÇO DE TRANSPORTE	600,00
22/2022	CLEUSA DA SILVA GOMES 04303853666	AQUISIÇÃO DE UNIFORME	3.211,00
23/2022	EDITORA DOM VIÇOSO LTDA – ME	CONFECÇÃO DE MATERIAIS GRÁFICOS	731,55



24/2022	ERNANI DE OLIVEIRA	CONTRATAÇÃO DE SERVIÇO DE TRANSPORTE	2.700,00
25/2022	ERNANI DE OLIVEIRA	CONTRATAÇÃO DE SERVIÇO DE TRANSPORTE	2.000,00
26/2022	MORATO TOUR TRANSPORTES LTDA	CONTRATAÇÃO DE SERVIÇO DE TRANSPORTE	1.300,00
27/2022	SIAMAR ALIMENTOS LTDA -ME	CONTRATAÇÃO DE SERVIÇO DE BUFFET	7.235,00
<b>TOTAL GERAL DO PERÍODO</b>			<b>45.217,09</b>

Fonte: Sistema Betha Compras – Relação de Compras Diretas 2022

## PROCESSOS JUDICIAIS

Em 2022 o Instituto de Previdência dos Servidores Públicos de Mariana – IPREV MARIANA deu posse ao Advogado Autárquico, responsável pelos processos referentes ao IPREV MARIANA, incluindo pareceres referentes à concessão de benefícios – aposentadorias e pensões.

Foram desenvolvidas as seguintes atividades em 2022:

- I- Emissão de pareceres proferidos em processos de concessão de benefícios;
- II- Processos de Contratações, revisão de legislação;
- III- Defesas em processos judiciais efetivados e cumprimento também de decisões judiciais atualizadas;
- IV – Pareceres em processos administrativos Internos do Instituto.

### Demonstrativo de Processos Judiciais

Identificação	Descrição	Órgão Fiscalizador	Situação
<b>1002196- 66.2022.4.01.3822</b>	Reconhecimento de tempo proveniente de reintegração como efetivo exercício de magistério para fins previdenciários e danos morais.	Juizado Especial Cível e Criminal Adjunto à Vara Federal da SSJ de Ponte Nova-MG	Processo extinto sem resolução de mérito em 24/11/2022 conforme sentença homologatória de desistência.
<b>5001966- 68.2022.8.13.0400</b>	Reconhecimento de tempo proveniente de reintegração como efetivo exercício de magistério para fins previdenciários	2º Juizado Especial Cível e Criminal de Mariana	A parte autora apresentou pedido de extinção do processo pela perda de objeto em 21/11/2022.
<b>5002159- 83.2022.8.13.0400</b>	Suspensão da coleta de votos referente a eleições do IPREV-Mariana e posse no cargo de Diretor Presidente	1ª Vara Cível, Criminal e da Infância e da Juventude de Mariana	Manifestação da parte autora informando conhecimento das contestações.



<p><b>5000930- 25.2021.8.13.0400</b></p>	<p>Mandado de segurança visando a desconstituição de atos em procedimento licitatório</p>	<p>2ª Vara Cível, Criminal e de Execuções Penais da Comarca de Mariana</p>	<p>Proferido despacho determinando à parte autora o recolhimento de verba indenizatória para expedição do mandado</p>
<p><b>5001994- 07.2020.8.13.0400</b></p>	<p>Concessão de benefício de Aposentadoria Compulsória – Acumulação ilegal de cargos</p>	<p>1ª Vara Cível, Criminal e da Infância e da Juventude de Mariana</p>	<p>Pedido julgado improcedente em 10/10/2022.</p>
<p><b>5001991- 52.2020.8.13.0400</b></p>	<p>Habeas data visando acesso a informações relativas a dados cadastrais e certidão de tempo de contribuição</p>	<p>1ª Vara Cível, Criminal e da Infância e da Juventude de Mariana</p>	<p>Processo extinto sem resolução de mérito por inadequação da via eleita pela parte autora.</p>
<p><b>5000239- 16.2018.8.13.0400</b></p>	<p>Reajustes de Remuneração, Proventos ou Pensão, Correção Monetária e Danos morais.</p>	<p>1ª Vara Cível, Criminal e da Infância e da Juventude de Mariana</p>	<p>Parte autora apresentou desistência após apresentação de contestação.</p>

Fonte: Relatório Setor Jurídico

Ressalta-se que as informações prestadas foram retiradas dos sites institucionais do Tribunal de Justiça de Minas Gerais – TJ MG e Ministério Público de Minas Gerais – MP MG, bem como de relatório do Setor Jurídico do IPREV MARIANA competência dezembro/2022.

## **ATENDIMENTO, TRANSPARÊNCIA E COMUNICAÇÃO**

Durante o ano de 2022 foram efetuados diversos atendimentos presenciais no IPREV. Dentre os atendimentos, as maiores demandas foram de servidores solicitando simulações de aposentadoria e tirando dúvidas sobre a Reforma da Previdência.

O IPREV também conta com os seguintes canais de comunicação/transparência com o servidor:

### **Ouvidoria da Prefeitura Municipal de Mariana;**

Site: [www.mariana.mg.gov.br](http://www.mariana.mg.gov.br)

### **Ouvidoria do IPREV Mariana**

Site: [www.iprevmariana.mg.gov.br](http://www.iprevmariana.mg.gov.br)

Canal aberto para que os servidores e outros possam interagir com o Instituto, manifestando quaisquer sugestões, problemas, dúvidas, críticas e elogios.

E-mail: [contato@iprevmariana.mg.gov.br](mailto:contato@iprevmariana.mg.gov.br)

Página do Facebook: [www.facebook.com/iprevmariana/](http://www.facebook.com/iprevmariana/)

Instagram: [@iprevmariana](https://www.instagram.com/iprevmariana)

IPREV Mariana – Instituto de Previdência dos Servidores Públicos de Mariana – MG

CNPJ: 30.315.936/0001-01

Rua Santa Cruz, 28 – Barro Preto – Mariana/MG

(31)3358-5211 – [www.ipremariana.mg.gov.br](http://www.ipremariana.mg.gov.br)