

**INSTITUTO DE PREVIDÊNCIA DOS SERVIDORES
PÚBLICOS DE MARIANA- MG**

CNPJ: 30.317.936/0001-01

RUA SANTA CRUZ, 28, BARRO PRETO, MARIANA – MG

(31) 3558-5211



**RELATÓRIO
GOVERNANÇA CORPORATIVA
EXERCÍCIO 2019**

Mariana, novembro de 2020.

Diretor-Presidente

Emerson Carioca

Diretor Administrativo Financeiro

Diego da Silva Carioca

Diretor Previdenciário

Elizangela Sara Lana Gomes

Controle Interno

Rosângela Galvão de Moura

Sumário

APRESENTAÇÃO	4
INTRODUÇÃO	5
GESTÃO DOS BENEFÍCIOS.....	6
CONCESSÃO DE BENEFÍCIOS	6
DESPESAS COM BENEFÍCIOS	7
PLANO DE CUSTEIO	7
ARRECADAÇÃO DE CONTRIBUIÇÕES.....	8
GESTÃO FINANCEIRA.....	8
DESPESAS	8
TAXA DE ADMINISTRAÇÃO.....	9
RECEITA (Taxa de Administração)	9
DESPESAS ADMINISTRATIVA	9
PATRIMÔNIO/INVESTIMENTOS	10
CARTEIRA DE INVESTIMENTOS.....	11
AVALIAÇÃO ATUARIAL	13
CRP	14
ESTRUTURA ADMINISTRATIVA.....	16
GESTÃO/QUADRO DE PESSOAL.....	17
DIRETORIA EXECUTIVA.....	18
QUADRO DE SERVIDORES DO IPREV	19
CONSELHO MUNICIPAL DE PREVIDÊNCIA	19
CONSELHO FISCAL.....	20
COMITÊ DE INVESTIMENTOS	21
ATIVIDADES DESENVOLVIDAS	22
PUBLICAÇÃO DAS ATIVIDADES DOS ÓRGÃOS COLEGIADOS.....	30
CAPACITAÇÃO DE SERVIDORES	31
LICITAÇÕES E CONTRATOS	33
PROCESSOS JUDICIAIS	37
ATENDIMENTO, TRANSPARÊNCIA E COMUNICAÇÃO	38

APRESENTAÇÃO

Essa será a primeira Edição do relatório de Governança do Instituto de Previdência dos Servidores Públicos de Mariana- IPREV, relativo às atividades desenvolvidas pelo Instituto de Previdência no ano de 2019.

Este relatório sintetiza as ações desenvolvidas em 2019 demonstrando o compromisso da Administração do IPREV (Diretoria Executiva e Órgãos Colegiados) com a eficiência da gestão previdenciária, e para isso apresenta uma síntese da estrutura administrativa, as licitações e contratações efetuadas no exercício, as ações de transparência e comunicação com os segurados e a sociedade, as atividades educacionais e atividades integrativas com os servidores do Instituto e também com os inativos e pensionistas.

Dessa forma, publicamos o relatório de Governança Corporativa como forma de prestação de contas aos segurados e à sociedade, reforçando assim nosso compromisso com a transparência.

Elizangela Sara Lana Gomes

INTRODUÇÃO

O Instituto de Previdência dos Servidores Públicos de Mariana – IPREV MARIANA é uma autarquia municipal com personalidade jurídica própria, situada à Rua Santa Cruz, 28, Bairro Barro Preto- Mariana/MG e tem por finalidade garantir, ao servidor público municipal estatutário segurado e seus dependentes, o direito à concessão, manutenção e pagamento de benefícios, conforme prevê a Lei Municipal nº 064/2008 e suas alterações.

O Instituto é responsável por assegurar aos servidores efetivos municipais e seus dependentes, o direito a aposentadoria – nas modalidades por idade e tempo de contribuição, aposentadoria por idade, compulsória e por invalidez e pensão por morte.

A partir da publicação da EC 103/2019, especificamente no art. 9º, § 2º, limita-se os benefícios do RPPS às aposentadorias e à pensão por morte. Dessa forma os benefícios de auxílio doença, salário família, salário maternidade, abono anual e auxílio reclusão, contemplado na Lei Municipal nº 064/2008, passam a ser de responsabilidade do ente.

A organização administrativa é composta pela Unidade Gestora, Conselho de Previdência, Conselho Fiscal e Comitê de Investimentos, independente e conduzido pelos próprios segurados, que administram os recursos e direitos previdenciários em conjunto com o Poder Executivo e Legislativo.

Para proporcionar maior transparência objetivando a prestação de contas da gestão, relativa ao exercício de 2019, o Instituto de Previdência dos Servidores Públicos de Mariana – IPREV MARIANA elaborou o presente relatório contemplando os seguintes assuntos:

Dados dos segurados, receitas e despesas: Quantitativo de servidores ativos, aposentados e pensionistas, resumo das folhas de pagamentos, valor de arrecadação de contribuições e outras receitas, valor do pagamento de benefícios e outras despesas.
Gestão de Investimentos: Descrição detalhada dos ativos, investimentos, aplicações financeiras e do fluxo de entrada e saídas de recursos.
Evolução da situação atuarial: Custo previdenciário total, evolução quantitativa e qualitativa dos custos por tipo de benefício, evolução do resultado relativo ao equilíbrio financeiro e atuarial e do plano de custeio.
Atividades institucionais: Gestão de pessoal, gestão orçamentária e financeira, gerenciamento do custeio e contratos, controles internos, imagem institucional, cumprimento de decisões judiciais e conformidade, entendida como o atendimento ao conjunto de normas, regras e padrões legais e infralegais estabelecidos.
Publicação das atividades dos órgãos colegiados: Reuniões e principais decisões do Conselho Municipal de Previdência, Conselho Fiscal e Comitê de Investimentos.

GESTÃO DOS BENEFÍCIOS

O IPREV MARIANA administra os benefícios de aposentadoria e pensão por morte.

A tabela abaixo demonstra a situação dos **segurados cadastrados na base de dados em 31/12/2019**:

POPULAÇÃO	QUANTIDADE
Ativos	1952
Aposentados	293
Pensionistas	54
TOTAL	2299

Fonte: Sistema ASPPREV – Resumo para empenho 12/2019

CONCESSÃO DE BENEFÍCIOS

A tabela abaixo demonstra o quantitativo de benefícios concedidos distribuídos por categorias de aposentadoria e pensão:

BENEFÍCIO	QUANTIDADE
Aposentadoria voluntária por idade	20
Aposentadoria voluntária	50
Aposentadoria voluntária por tempo de contribuição	1
Aposentadoria por invalidez	2
Aposentadoria compulsória	0
Pensão por morte de ativo	5
Pensão por morte de inativo	0
TOTAL	78

Fonte: Sistema ASPPREV – Relatório benefícios concedidos 2019

DESPESAS COM BENEFÍCIOS

A tabela a seguir, apresenta os valores gastos em pagamento de aposentadorias e pensões:

MÊS	2019	
	APOSENTADORIA (R\$)	PENSÃO (R\$)
JANEIRO	491.186,97	55.720,18
FEVEREIRO	529.033,11	55.720,18
MARÇO	561.650,35	55.720,18
ABRIL	579.019,12	55.720,18
MAIO	587.272,40	122.258,26
JUNHO	606.790,75	66.133,53
JULHO	620.918,46	61.768,13
AGOSTO	642.702,07	61.768,13
SETEMBRO	657.160,78	61.768,13
OUTUBRO	662.456,67	69.706,05
NOVEMBRO e 13º	1.283.042,87	124.888,10
DEZEMBRO	707.379,52	90.007,99
TOTAL	7.928.613,07	881.179,04

Fonte: Balancete de Receita – Betha Sapo

PLANO DE CUSTEIO

O Plano de Custeio do IPREV MARIANA é composto pelas alíquotas contributivas dos segurados e do ente federativo, bem como de aposentados que recebem salário acima do teto do INSS, sendo os valores calculados sobre o salário de contribuição dos segurados ativos, realizada da seguinte forma:

CONTRIBUINTE	INDICE %
	2019
Servidor Ativo	11
Ente (Patronal normal)	15,9
Ente (Complementar)	5,49
Aposentado*	11
Pensionista*	11

*Sobre o valor que exceder o teto do INSS.

ARRECAÇÃO DE CONTRIBUIÇÕES

A tabela abaixo demonstra os valores arrecadados no exercício de 2019.

DESCRIÇÃO	VALOR (R\$)
	2019
Contribuição do servidor ativo	9.254.481,10
Contribuição do servidor Inativo	29.513,94
Contribuição Patronal (aliquota Normal e complementar)	17.889.267,34
TOTAL CONTRIBUIÇÃO	27.173.262,38

Fonte: Balancete de Receita Dez/2019 – Betha Sapo

GESTÃO FINANCEIRA

Receitas do IPREV MARIANA em 2019.

Receita	Valor (R\$)
Contribuições (servidores e Ente)	27.173.262,38
Rendimentos Financeiros	31.165.550,40 ¹
Outras Receitas correntes	76.453,55
TOTAL	58.415.266,33

Fonte: Balancete de Receita Dez/2019 – Betha Sapo

DESPESAS

Os valores das despesas do IPREV MARIANA estão relacionados na tabela abaixo.

DESCRIÇÃO	VALOR (R\$)
Folha Aposentados	7.928.613,07
Folha Pensionistas	881.179,04
Despesas administrativas	935.358,45
Benefícios do Tesouro	113.940,53
Outros Benefícios Previdenciários (Auxílio doença)	3.111.281,10
Outras despesas previdenciárias (obrigações tributárias, exercícios anteriores)	4.065.932,24
Total Geral da Despesa	17.036.304,43

Fonte: Balancete de despesas Dez/2019 – Betha Sapo

¹ Valor de Receita de Rendimentos Financeiros contempla somente os rendimentos positivos, sendo que para obter o valor líquido deve-se descontar a rentabilidade negativa ocorrida no ano de 2019.

TAXA DE ADMINISTRAÇÃO

A Taxa de administração é calculada com base no valor total da remuneração, proventos e pensões dos segurados vinculados ao regime próprio de previdência social, relativamente ao exercício anterior. A alíquota aplicada para taxa de administração do IPREV MARIANA é de 2% conforme LC 064/2008. A Taxa de administração serve para manutenção das atividades administrativas. Necessário salientar que despesa administrativa é aquela necessária ao funcionamento do regime próprio de previdência social, seja com telefone, água, energia, aluguel, diárias, inscrições em curso de capacitação, materiais de expediente, contratação de serviços como o de contabilidade e de assessorias, despesa com pessoal, entre outros.

RECEITA (Taxa de Administração)

ANO	VALOR (R\$)
2019	1.517.552,85

DESPESAS ADMINISTRATIVA

Mês	Valor
Janeiro	55.372,85
Fevereiro	54.705,64
Março	55.974,34
Abril	60.052,38
Mai	72.217,40
Junho	78.714,60
Julho	75.725,47
Agosto	73.128,72
Setembro	71.765,29
Outubro	94.414,63
Novembro	140.625,15
Dezembro	102.661,98
Total	935.358,45

Fonte: Sistema BETHA SAPO – Balancete de despesas Dez/2019

MANUTENÇÃO ADMINISTRATIVA	2019
Vencimentos (despesa com pessoal)	409.562,36
Diárias – pessoal civil	3.991,00
Obrigações Patronais	68.025,43
Material de consumo	12.394,60
Passagens e despesas de locomoção	9.848,76
Outros serviços de terceiros – pessoa física	200.802,75
Outros serviços de terceiros – pessoa jurídica	196.257,55
Equipamentos e material permanente	34.226,00
Obrigações tributárias e contributivas	250,00
TOTAL	935.358,45

Fonte: Sistema BETHA SAPO – Balancete de despesas Dez/2019

PATRIMÔNIO/INVESTIMENTOS

O patrimônio do IPREV MARIANA teve trajetória ascendente no ano de 2019. As aplicações financeiras foram realizadas em conformidade com a Resolução CMN 3.922/2010 e suas alterações, nos percentuais estabelecidos na Política de Investimentos para cada ano. O Instituto visa no mínimo obter para seus participantes, rentabilidade compatível com a meta atuarial, IPCA (Índice de Preços do Consumidor Amplo) + 6% a. a, a fim de evitar a deterioração do patrimônio, garantindo àqueles que já tiveram seus benefícios concedidos, a manutenção dos mesmos; e, no caso daqueles que ainda estão formando sua respectiva reserva de benefício, que a mesma seja gerida de forma profissional e segura, possibilitando a sua aposentadoria.

O IPREV MARIANA adota o modelo de Gestão Própria, significa que o total dos recursos permanece sob a responsabilidade do Instituto, com acompanhamento, análise e deliberação do Comitê de Investimentos e assessoramento promovido por empresa de Consultoria Financeira de Investimentos, devidamente reconhecida pelos órgãos fiscalizadores nacionais (CVM). As decisões são tomadas pelo Comitê de Investimentos sempre observando às exigências legais relacionadas à segurança, rentabilidade, solvência, e liquidez dos investimentos de acordo com a legislação vigente e consoante à Política de Investimentos.

Investimentos x Meta Atuarial

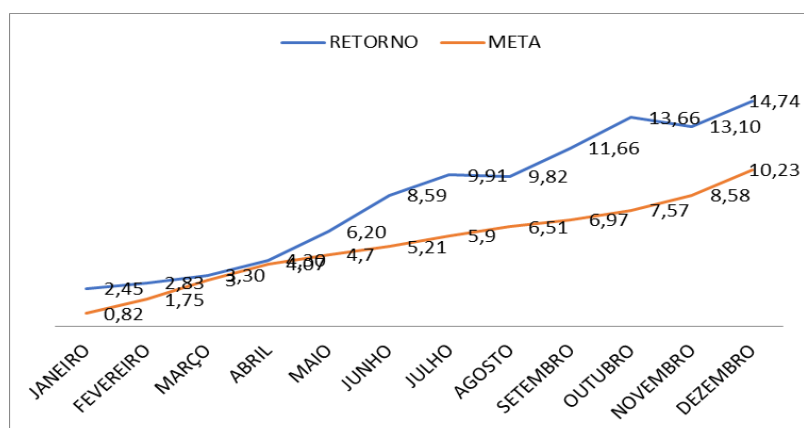
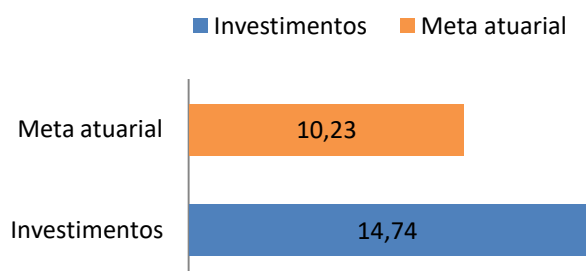

CARTEIRA DE INVESTIMENTOS

APLICAÇÕES	CNPJ	SALDO EM 31/12/2019	% carteira	Resolução CMN 3.922/10
AZ QUEST SMALL CAPS FIC DE FUNDOS DE INVESTIMENTO DE AÇÕES	11.392.165/0001-72	5.970.702,77	2,75	Artigo 8º, Inciso II, 'a'
BB PREVIDENCIARIO RF IRF M	07.111.384/0001-69	5.945.230,12	2,74	Artigo 7º, Inciso I, 'b'
BB PREVIDENCIÁRIO RENDA FIXA IMA-B TÍTULOS PÚBLICOS FUNDO DE INVESTIMENTO	07.442.078/0001-05	1.386.987,78	0,64	Artigo 7º, Inciso I, 'b'
BB PREVIDENCIÁRIO RENDA FIXA IMA-B5+ TÍTULOS PÚBLICOS FUNDO DE INVESTIMENTO	13.327.340/0001-73	11.219.980,81	5,17	Artigo 7º, Inciso I, 'b'
BB PREVIDENCIÁRIO PERFIL	13.077.418/0001-49	3.349.265,60	1,54	Artigo 7º, Inciso IV, 'a'
BB PREVIDENCIÁRIO RENDA FIXA IRF-M1 TÍTULOS PÚBLICOS FIC FI	11.328.882/0001-35	641.612,57	0,30	Artigo 7º, Inciso I, 'b'
BB PREVIDENCIÁRIO RENDA FIXA TITULOS PUBLICOS IPCA I FUNDO DE INVESTIMENTO	19.303.793/0001-46	1.467.896,73	0,68	Artigo 7º, Inciso I, 'b'
FUNDO DE INVESTIMENTO CAIXA BRASIL 2020 IV TÍTULOS PÚBLICOS RENDA FIXA	21.919.953/0001-28	1.284.889,27	0,59	Artigo 7º, Inciso I, 'b'
FUNDO DE INVESTIMENTO CAIXA BRASIL 2024 I TÍTULOS PÚBLICOS RENDA FIXA	18.598.288/0001-03	848.110,00	0,39	Artigo 7º, Inciso I, 'b'
FUNDO DE INVESTIMENTO CAIXA BRASIL IDKA IPCA 2A TITULOS PUBLICOS RENDA FIXA LONGO PRAZO	14.386.926/0001-71	21.559.068,15	9,93	Artigo 7º, Inciso I, 'b'
FUNDO DE INVESTIMENTO CAIXA BRASIL IMA-B 5 TÍTULOS PÚBLICOS RENDA FIXA LONGO PRAZO	11.060.913/0001-10	15.927.037,86	7,33	Artigo 7º, Inciso I, 'b'
FUNDO DE INVESTIMENTO CAIXA BRASIL IMA-B TÍTULOS PÚBLICOS RENDA FIXA LONGO PRAZO	10.740.658/0001-93	16.677.683,04	7,68	Artigo 7º, Inciso I, 'b'
FUNDO DE INVESTIMENTO CAIXA BRASIL IRF-M 1+ TITULOS PÚBLICOS RENDA FIXA LONGO PRAZO	10.577.519/0001-90	33.204.188,56	15,29	Artigo 7º, Inciso I, 'b'
FUNDO DE INVESTIMENTO CAIXA BRASIL IRF-M TITULOS PUBLICOS RENDA FIXA LONGO PRAZO	14.508.605/0001-00	109.209,51	0,05	Artigo 7º, Inciso I, 'b'
BRADESCO FI RF IDKA PRE 2	24.022.566/0001-82	40.648.747,89	18,72	Artigo 7º, Inciso IV, 'a'
BB PREVIDENCIÁRIO RENDA FIXA TÍTULOS PÚBLICOS XII FUNDO DE INVESTIMENTO	25.069.955/0001-26	1.192.356,27	0,55	Artigo 7º, Inciso I, 'b'
BB AÇÕES ALOCAÇÕES	18.270.783/0001-99	2.908.098,94	1,34	Artigo 8º, Inciso II, 'a'
BB AÇÕES VALOR	29.258.294/0001-38	4.420.054,73	2,04	Artigo 8º, Inciso II, 'a'
BB PREVIDENCIARIO RENDA FIXA ALOCAÇÃO ATIVA FIC DE FUNDOS DE INVESTIMENTO	25.078.994/0001-90	32.000.232,63	14,74	Artigo 7º, Inciso I, 'b'
CAIXA FIC BRASIL GESTÃO ESTRATÉGICA	23.215.097/0001-55	13.140.594,89	6,05	Artigo 7º, Inciso I, 'b'
ITAÚ DUNAMIS	24.571.992/0001-75	3.223.540,92	1,48	Artigo 8º, Inciso II, 'a'
Disponibilidade	-	26.558,63	0,01	
SALDO FINAL BANCO CONTA APLICAÇÕES	-	217.152.047,67	100	

Fonte: Comitê de Investimentos posição 31/12/2019

Total por Banco/Instituição 2019	R\$	%
Banco do Brasil	64.531.716,18	29,72
Caixa Econômica Federal	102.750.781,28	47,32
Banco Bradesco	46.619.450,66	21,47
Banco Itaú	3.223.540,92	1,48
Total	217.125.489,04	100

Fonte: Comitê de Investimentos posição 31/12/2019.

Composição Carteira de Investimentos

■ Artigo 7º, Inciso I, 'b' ■ Artigo 7º, Inciso IV, 'a' ■ Artigo 8º, Inciso II, 'a'

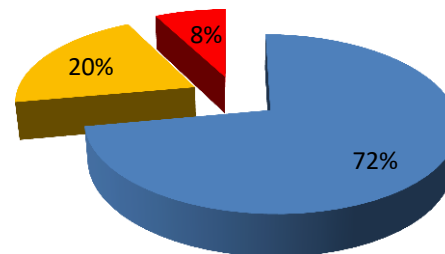

Este gráfico demonstra a composição da carteira de investimentos do IPREV MARIANA, separação por artigo da Resolução nº 3.922/10 do Conselho Monetário Nacional – CMN. Posição em 31/12/2019

AValiação Atuarial

A avaliação Atuarial é uma ferramenta indispensável à sobrevivência dos regimes próprios. Normalmente, conforme legislação pertinente, este estudo técnico deve ser realizado uma vez ao ano, através do qual o atuário mensura os recursos (patrimônio) necessários para a cobertura dos benefícios oferecidos (compromissos) pelo Plano de Benefícios. A Avaliação Atuarial é elaborada a partir de dados estatísticos da população coberta pelo Plano, como a taxa de mortalidade, taxa de sobrevivência após a aposentadoria, taxa de invalidez por doenças e por acidentes, taxa de retorno esperada para os investimentos, entre outras. Para saber mais sobre as avaliações atuariais do IPREV MARIANA, acesse o site do instituto: www.iprevmariana.mg.gov.br.

PROVISÕES MATEMÁTICAS

Resultados	Geração atual	Geração futura	Consolidado
Ativo Real Líquido do Plano (1=a+b)	R\$ 176.565.389,33	R\$ 0,00	R\$ 176.565.389,33
Aplicações e Recursos -DAIR (a)	R\$ 176.565.389,33	R\$ 0,00	R\$ 176.565.389,33
Dívidas Reconhecidas (b)	R\$ 0,00	R\$ 0,00	R\$ 0,00
Plano Previdenciário (2=3-6)	R\$ 221.743.071,67	R\$ 3.975.932,40	R\$ 221.743.071,67
Provisões Matemáticas (3=4+5)	R\$ 369.889.899,22	R\$ 3.975.932,40	R\$ 369.889.899,22
Benefícios Concedidos (+) (4)	R\$ 75.636.467,38	R\$ 0,00	R\$ 75.636.467,38
Benefícios a Conceder (+) (5)	R\$ 294.253.431,84	R\$ 3.975.932,40	R\$ 294.253.431,84
Saldo de COMPREV (-)	R\$ 57.646.248,08	R\$ 0,00	R\$ 57.646.248,08
Plano de Amortização (6)	R\$ 148.146.827,55	R\$ 0,00	R\$ 148.146.827,55
Resultado Atuarial [+ / (-)] (7=1-2)	- R\$ 45.177.682,34	- R\$ 3.975.932,40	- R\$ 45.177.682,34

Fonte: Avaliação Atuarial 2019.

ANÁLISE COMPARATIVA COM OS ÚLTIMOS EXERCÍCIOS

Resultados	2017	2018	2019
Ativo Real Líquido do Plano (1=a+b)	R\$ 125.273.068,31	R\$ 155.137.358,79	R\$ 176.565.389,33
Aplicações e Recursos -DAIR (a)	R\$ 125.273.068,31	R\$ 155.137.358,79	R\$ 176.565.389,33
Dívidas Reconhecidas (b)	R\$ 0,00	R\$ 0,00	R\$ 0,00
Plano Previdenciário (2=3-6)	R\$ 132.190.097,72	R\$ 152.418.473,67	R\$ 221.743.071,67
Provisões Matemáticas (3=4+5)	R\$ 233.151.810,01	R\$ 283.007.667,59	R\$ 369.889.899,22
Benefícios Concedidos (+) (4)	R\$ 46.614.432,99	R\$ 62.253.864,13	R\$ 75.636.467,38
Benefícios a Conceder (+) (5)	R\$ 186.537.377,02	R\$ 220.753.803,46	R\$ 294.253.431,84
Saldo de COMPREV (-)	R\$ 62.711.098,61	R\$ 65.467.746,14	R\$ 57.646.248,08
Plano de Amortização (6)	R\$ 100.961.712,29	R\$ 130.589.193,92	R\$ 148.146.827,55
Resultado Atuarial [+ / (-)] (7=1-2)	- R\$ 6.917.029,41	- R\$ 2.718.885,12	- R\$ 45.177.682,34
Evolução do Índice de Cobertura das Provisões Matemáticas IC=(a/3)	53,73%	54,82%	47,73%

Fonte: Avaliação Atuarial 2019.

ALÍQUOTAS DE CUSTEIO NORMAL, CALCULADAS POR BENEFÍCIO

Categorias	Alíquota Calculada %
Aposentadoria Programada	16,31
Aposentadoria por Invalidez	1,51
Pensão por Morte de Ativo	1,65
Reversão em Pensão de Aposentadoria Programada	1,19
Reversão em Pensão de Aposentadoria por Invalidez	0,10
Auxílio-Doença	3,16
Salário-Maternidade	0,83
Auxílio-Reclusão	0,00
Salário-Família	0,16
Custeio Administrativo	2,00
Total	26,90

Fonte: Avaliação Atuarial

ALÍQUOTAS DE CUSTEIO NORMAL A CONSTAREM EM LEI

Categorias	Alíquota a Vigorar %
Ente Federativo	13,90
Custeio Administrativo	2,00
Ente Federativo – Total	15,90
Segurados Ativos	11,00
Aposentados	11,00
Pensionistas	11,00
Total	26,90

Fonte: Avaliação Atuarial 2019.

A avaliação Atuarial de 2019 indicou um **aumento do déficit atuarial em R\$ 45.177.682,34**, onde foi indicado pelo atuário um plano de amortização por alíquota suplementar. Para efetivação de um novo plano de amortização deve-se criar um projeto de Lei que trata de sua aplicação, entretanto tal medida não foi realizada pelo Município (Ente).

CRP

O Certificado de Regularidade Previdenciária (CRP) é um documento que atesta a regularidade do regime de previdência social dos servidores titulares de cargos efetivos de um Estado ou Município. Para obtê-lo é preciso preencher os critérios exigidos pelo Ministério da Previdência Social (MPS), como: Demonstrativo das Receitas e Despesas; Avaliação Atuarial; Demonstrativo Financeiro relativo às aplicações dos recursos; Comprovantes de Repasses dos valores das contribuições sociais (servidor e patronal), entre outros.

FUNÇÃO: Atestar o cumprimento dos critérios e exigências estabelecidos na Lei nº 9.717/1998, pelos RPPS.

É EXIGIDO PARA: Realização de transferências voluntárias de recursos pela União; Celebração de acordos, contratos, convênios com órgãos ou entidades da Administração direta e indireta da União;

Celebração de empréstimos e financiamentos por instituições financeiras federais; Pagamento dos valores devidos pelo Regime Geral de Previdência Social em razão da Compensação Previdenciária.

O CRP é disponibilizado por meio eletrônico, dispensada a assinatura manual ou aposição de carimbos, contém numeração única e tem validade de cento e oitenta dias a contar da data de sua emissão.

A Autarquia manteve o CRP regular no ano de 2019, sendo renovado automaticamente em 13/03/2019 com validade até 22/09/2019 e renovado automaticamente na mesma data com validade para 25/03/2020.

ESTRUTURA ADMINISTRATIVA

Foi criada por meio da Lei 173/2018 e 190/2019 a estrutura administrativa do Instituto de Previdência a qual é composta conforme organograma a seguir:

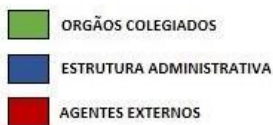
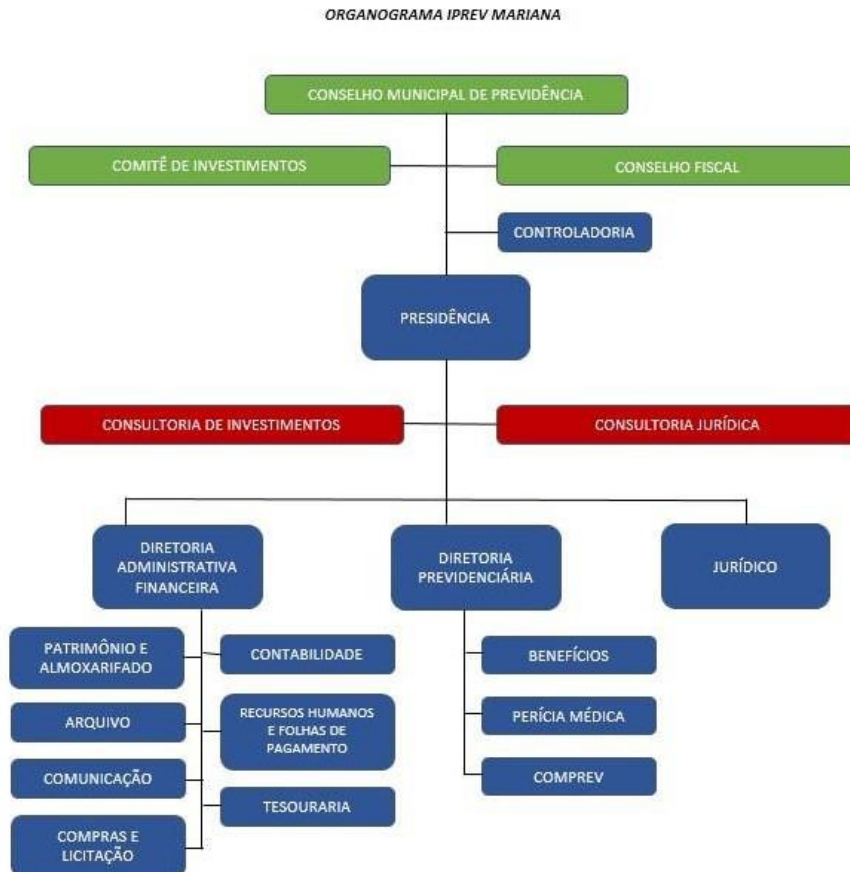

GESTÃO/QUADRO DE PESSOAL

A administração do IPREV MARIANA é exercida pela Diretoria Executiva, Controle Interno, Conselho de Previdência, Conselho Fiscal e Comitê de Investimentos, cujos atos são regulamentados por legislação municipal específica, em consonância com as diretrizes nacionais.

O quadro de pessoal do IPREV MARIANA é composto pelos seguintes cargos, criados por lei: (LEI 173/2018 E 190/2019);

Dos cargos de provimento em comissão:

I – Um Diretor Presidente;

II – Um Diretor Administrativo Financeiro;

III – Um Diretor Previdenciário;

IV – Um Controlador Interno.

Dos cargos de Provimento Efetivo:

VI - 01 (um) contador;

VII - 01 (um) Advogado Autárquico;

VIII - 03 (três) Auxiliares Administrativos.

Dos cargos de funções gratificadas a serem ocupadas por servidores efetivos da referida autarquia ou por profissionais cedidos pelo Município de Mariana, mediante prévia nomeação por seu Diretor-Presidente:

I - 01 (um) Presidente da Comissão de Licitação/Pregoeiro;

II - 02 (dois) membros da Comissão de Licitação/Equipe de Apoio ao Pregoeiro.

DIRETORIA EXECUTIVA

A Diretoria Executiva é exercida por um Diretor Presidente, um Diretor Administrativo Financeiro e um Diretor Previdenciário. São cargos providos por eleição, por servidor público efetivo, pessoa com idoneidade moral, qualificada para a função, conforme requisitos obrigatórios estabelecidos na Lei Complementar 173/2018 e 190/2019. Compete à Diretoria Executiva observar as normas que regem o IPREV MARIANA e as deliberações do Conselho de Previdência, executando os serviços de arrecadação, aplicação dos recursos financeiros e administração dos benefícios previdenciários, dentre outras, com o apoio do Conselho Fiscal e do Comitê de Investimento.

	<p>EMERSON CARIOÇA Diretor Presidente Nomeado e empossado no Município para o cargo de coordenador de CRAS/CREAS em 13/04/2011, atuou no Comitê de Investimentos do IPREV MARIANA, a partir de 05/05/2017, Graduado em Direito e História, Certificação CPA-10, Membro do Comitê de Investimentos do IPREV e Diretor Presidente a partir de 24/04/2018 até 06/02/2020.</p>
	<p>DIEGO DA SILVA CARIOÇA Diretor Administrativo Financeiro Nomeado e empossado no Município para o cargo de AUXILIAR ADMINISTRATIVO em 15/02/2012, atuou no departamento de tesouraria/ Secretaria de Fazenda de 02/2012 a 07/2015, Secretaria de Administração de ago/2015 a jul/2016 Cedido ao FUNPREV em ago/2016 Conselheiro de Previdência de set/2015 a mar/2018 Bacharel em Administração em 2017 Graduando em Ciências Contábeis Pós graduando em Previdência do Servidor Publico Aplicada Certificação CPA 10, Membro do Comitê de Investimentos do IPREV Diretor Administrativo Financeiro do IPREV MARIANA a partir de 24/04/2018.</p>
	<p>ELIZANGELA SARA LANA GOMES Diretora Previdenciária Nomeada e empossada no Município para o cargo de Professora de Geografia em 02/02/2002/ Pós-Graduada em Geografia do Brasil Bacharel em Direito/ Advogada e Pós-Graduada em Direito Tributário/Previdenciário em 2013. Eleita como membro do Conselho de Previdência em 31/05/2017 Certificação CPA 10 Diretora Previdenciária do IPREV MARIANA DE 17/08/2018 A 05/04/2020. Diretora Presidente de 06/04/2020 a 24/04/2022. Pós-Graduada em Previdência do Servidor Público.</p>

CONTROLE INTERNO

Órgão responsável pelo acompanhamento e monitoramento das atividades do IPREV MARIANA, servindo como apoio e elo dos órgãos de fiscalização interna e externa, possuindo independência na condução das análises, de forma a garantir a transparência e eficiência dos processos e procedimentos.

No exercício de 2019, o Controle Interno aferiu processos administrativos de Compras e Licitações. Também efetuou auditoria nos processos de Aposentadorias, conforme Orientação Normativa do TCE-MG e emitiu parecer mensal das auditorias realizadas.

Rosângela Galvão de Moura

Controladora Interna

Nomeada e empossada no Município para o cargo de Técnico de Contabilidade em 14/11/2014, Graduada em Contabilidade e pós graduanda em Previdência do Servidor Público. Certificação CPA-10

QUADRO DE SERVIDORES DO IPREV

Constam os servidores que desenvolvem as atividades auxiliares à administração do IPREV MARIANA.

SERVIDOR	CARGO/FUNÇÃO	SITUAÇÃO
Adriana Aparecida Martins	Contadora	Cedido
Natália Clarice de Araújo Batista	Comissão de Apoio Licitação	Cedido
Olinda Miranda de Paula	Comissão de apoio Licitação	Cedido
Queli Madureira Campos Ferrarez	Presidente Licitação	Cedido

CONSELHO MUNICIPAL DE PREVIDÊNCIA

O Conselho de Previdência é o órgão superior de deliberação colegiada do IPREV MARIANA, ao qual compete definir os objetivos e a administração do IPREV MARIANA - MG. É composto por 5 (cinco) membros, e seus respectivos suplentes, ambos com escolaridade mínima de nível médio, dentre segurados e beneficiários do RPPS, sendo um representante do Poder Executivo Municipal, um representante do Poder Legislativo Municipal e três representantes dos servidores públicos efetivos e beneficiários do IPREV MARIANA, para mandato de 3 (três) anos, admitida uma recondução.

As reuniões ordinárias ocorreram todos os meses, na sede do IPREV MARIANA, com a presença da Diretoria e Controle Interno para apresentação das contas mensais e discussão de assuntos relativos à administração do IPREV. As atas foram publicadas no site da Autarquia.

REPRESENTANTE	SERVIDOR	MEMBRO	CERTIFICAÇÃO
Poder Executivo	Polyana Daher dos Santos Silva Almeida Costa	Secretária	-
	Michele Gomes Teixeira	Titular	-
	Conceição Aparecida Brandão	Suplente	-
	Antonio Marcos Ramos de Freitas	Titular	-
Segurados Ativos	Sebastião Rodriguês Araújo (até 28/08/2019)	Titular	-
	Queli Madureira Campos Ferrarez (a partir de 28/08/2019)	Suplente	-
	Renata Andréia Castro Xavier	Titular	-
	Vanessa Maria Cota Alves (a partir de 14/09/2018 até 28/08/2019)	Suplente	-
	Cassiano Ricardo Sabino (a partir de 28/08/2019)	Suplente	-
	Halysson Mendes e Souza Pinto	Titular	-
Inativos e Pensionistas	Edilene Barbosa Toríbio	Presidente	CPA-10
	Cristina Maria Reinaldo	Suplente	-

CONSELHO FISCAL

O Conselho Fiscal é o órgão fiscalizador responsável por examinar os atos dos administradores e o cumprimento dos seus deveres legais e estatutários; examinar, a qualquer época, contas, livros, registros e outros documentos e emitir parecer sobre balancetes, balanços, contas, atos de gestão econômico-financeira, inventários e demonstrativos financeiros e atuariais.

O Conselho Fiscal do IPREV é composto por 05 (cinco) membros, e seus respectivos suplentes, ambos com escolaridade mínima de nível médio, dentre segurados e beneficiários do RPPS, sendo um representante do Poder Executivo, um representante do Poder Legislativo e três representantes dos servidores públicos efetivos e beneficiários do IPREV MARIANA, sendo um destes últimos indicados pelo Conselho Municipal de Previdência com formação superior em Ciências Contábeis, para mandato de 03 (três) anos, admitida uma recondução.

O Conselho Fiscal reuniu-se, ordinariamente, em sessões mensais na sede do IPREV como órgão fiscalizador dos atos dos administradores da gestão orçamentária, financeira e patrimonial do Instituto de Previdência dos Servidores Públicos de Mariana – IPREV MARIANA conforme Atas publicadas no site do IPREV.

REPRESENTANTE	SERVIDOR	MEMBRO	CERTIFICAÇÃO
Poder Executivo	Cassiano Ricardo Sabino (até 28/08/2019)	Titular	-
	Marilene Romão Gonçalves	Titular	-
	Frederico Milagres de Oliveira	Suplente	CPA-10
	Kelem Cristina Ramos de Freitas	Titular	-
	Adão do Carmo Rocha (14/09/2018 a 28/08/2019)	Suplente	-
	Michelle Pereira Xavier (a partir de 28/08/2019)	Suplente	-
Segurados Ativos e Inativos	Karine Siqueira Nunes	Suplente	CPA-10
	Sandra Aparecida dos Reis	Titular	-
	Vera Madalena da Rocha Maia (a partir de 28/08/2019)	Suplente	CPA-10
	Emerson Natal de Paula Gonçalves	Titular	CPA-10
	Marcus Vinícius de Almeida Guimarães (14/09/2018 a 28/08/2019)	Titular	-
	Juvenil Cassiano dos Santos (a partir de 28/08/2019)	Titular	-
	Marcelo Henrique Machado S. Araújo (a partir de 14/09/2018)	Suplente	-

COMITÊ DE INVESTIMENTOS

O Comitê de Investimentos tem como objetivo elaborar e executar as decisões relativas à aplicação dos recursos garantidores, observada a Resolução do CMN em vigor e a Política de Investimentos do IPREV MARIANA e as disposições de seu Regimento.

O Comitê de Investimentos é composto por 5 (cinco) membros dentre segurados e beneficiários do RPPS, com grau de instrução correspondente, no mínimo, ao Ensino Médio, para mandato de 3 (três) anos.

O Comitê reuniu-se, ordinariamente, em sessões mensais e, extraordinariamente, quando convocado pelo seu Presidente ou por, pelo menos, três de seus membros conforme Atas publicadas no site www.iprevmariana.mg.gov.br. Nas reuniões decidiram sobre as alocações dos recursos previdenciários, pautadas em análises do mercado econômico Nacional e Internacional. As deliberações foram definidas de forma à buscar melhor rentabilidade, com o intuito de alcançar a Meta Atuarial.

SERVIDOR	MEMBRO	CERTIFICAÇÃO
Diego da Silva Carioca	Gestor de Recurso	CPA-10
Homero Flávio Peixoto Gonçalves (a partir de novembro de 2019)	Titular	CPA-10
Natália Clarice de Araújo Batista	Titular	CPA-10
Emerson Carioca	Presidente	CPA-10
Francisco de Assis Dias (até outubro de 2019)	Titular	CPA-10
Flávio Augusto de Assis Rocha (a partir de fevereiro de 2019)	Titular	CPA-10

ATIVIDADES DESENVOLVIDAS

CONSELHO MUNICIPAL DE PREVIDÊNCIA

DATA	ATIVIDADES	STATUS
07/01/2019	AÇÃO CÍVEL PÚBLICA, REFERENTE AO DÉFICIT ATUARIAL.	A REALIZAR
	DELIBERAÇÃO PARA ESTRUTURAÇÃO FÍSICA DO IPREV MARIANA (AUDITÓRIO, SALA DE REUNIÕES E DEMAIS MÓVEIS DE ESCRITÓRIO).	REALIZADO
	TAXA ADMINISTRAÇÃO 2019 E DEPÓSITO EM CONTA RESERVA DOS VALORES NÃO GASTOS EM 2018.	REALIZADO
	DELIBERAÇÃO PARA REESTRUTURAÇÃO DA LEGISLAÇÃO DO IPREV MARIANA, AJUSTES NA LEI 173/2018 PARA A REALIZAÇÃO DE CONCURSO PÚBLICO DO INSTITUTO DE PREVIDÊNCIA.	EM ANDAMENTO
	DELIBERAÇÃO PARA CONTRATAÇÃO DE ELABORAÇÃO DE CALCULO ATUARIAL 2019 DO IPREV MARIANA.	REALIZADO
	INFORMES SOBRE A NEGATIVA DE REPASSE DAS CONTRIBUIÇÕES, REFERENTE À NOVEMBRO DE 2018 PELO EXECUTIVO MUNICIPAL.	RESOLVIDO
22/01/2019	INFORMES SOBRE A REUNIÃO DA DIRETORIA E REPRESENTANTES DO CONSELHO MUNICIPAL DE PREVIDÊNCIA JUNTO AO EXECUTIVO MUNICIPAL PARA TRATAR DOS PROCEDIMENTOS ADOTADOS INERENTES A NEGATIVA DE REPASSE DAS CONTRIBUIÇÕES PELO MUNICIPIO DE MARIANA, REFERENTE À NOVEMBRO DE 2018.	EM ANDAMENTO
04/02/2019	INFORMES SOBRE AS TRATATIVAS DA NEGATIVA DE REPASSE DAS CONTRIBUIÇÕES PREVIDENCIÁRIAS PELO EXECUTIVO MUNICIPAL, REFERENTE À NOVEMBRO E 13º SALÁRIO DO EXERCÍCIO DE 2018.	EM ANDAMENTO
	INFORMES SOBRE O CONTROLE DE PRESENÇA DOS CONSELHEIROS NAS REUNIÕES ORDINÁRIAS DO CONSELHO MUNICIPAL DE PREVIDÊNCIA.	EM ANDAMENTO
	TRATATIVAS DE CESSÃO DO CONTADOR PARA O INSTITUTO DE PREVIDÊNCIA PELO MUNICIPIO DE MARIANA.	EM ANDAMENTO
	DELIBERAÇÃO PARA AQUISIÇÃO E INSTALAÇÃO DE SISTEMA DE REFRIGERAÇÃO NAS DEPENDÊNCIAS DO IPREV MARIANA.	A REALIZAR
	DELIBERAÇÃO PARA CONTRATAÇÃO DE SERVIÇO DE CONSULTORIA FINANCEIRA EM ATENDIMENTO AO COMITÊ DE INVESTIMENTOS DO IPREV MARIANA	REALIZADO
	DELIBERAÇÃO PARA CONTRATAÇÃO DE SERVIÇOS DE INTERNET EM ATENDIMENTO AS DEMANDAS DO INSTITUTO DE PREVIDÊNCIA DE MARIANA.	REALIZADO
07/03/2019	REGISTRO DE PRESENÇA NAS REUNIÕES ORDINÁRIAS E EXTRAORDINÁRIAS DO CONSELHO MUNICIPAL DE PREVIDÊNCIA DO IPREV MARIANA.	RESOLVIDO

	INFORMES SOBRE A CONVOCAÇÃO DO IPREV MARIANA PARA REUNIÃO COM A CAMARA MUNICIPAL DE MARIANA PARA ESCLARECIMENTO DE DÚVIDAS INERENTES A REFORMA DA PREVIDÊNCIA SOCIAL.	RESOLVIDO
	INFORMES SOBRE A REUNIÃO COM A PROCURADORIA E SECRETARIA DE ADMINISTRAÇÃO DO MUNICÍPIO PARA TRATAR DA NECESSIDADE DE REESTRUTURAÇÃO DO IPREV MARIANA.	RESOLVIDO
	INFORMES SOBRE AUDIÊNCIA DE CONCILIAÇÃO EM 18/03/2019, REFERENTE A SOLICITAÇÃO DE REVISÃO DE APOSENTADORIA CONCEDIDA EM AGOSTO DE 2016.	RESOLVIDO
	DELIBERAÇÃO PARA CONTRATAÇÃO DE SERVIÇOS DE IMPRESSÃO/COPIADORA EM ATENDIMENTO AS DEMANDAS DO IPREV MARIANA.	RESOLVIDO
	INFORMES SOBRE CESSÃO PELO MUNICÍPIO AO IPREV MARIANA DE SERVIDORAS: SETOR DE CONTABILIDADE E BENEFÍCIOS.	RESOLVIDO
	INFORMES SOBRE A NOTIFICAÇÃO DA RECEITA FEDERAL PARA AVERIGUAÇÃO DE PAGAMENTO DE PASEP.	EM ANDAMENTO
	INFORMES SOBRE A NEGATIVA DE REPASSE DAS CONTRIBUIÇÕES (COMPENSAÇÃO DO CRÉDITO APURADO PELO MUNICÍPIO).	EM ANDAMENTO
	INFORMES SOBRE A NOMEAÇÃO DO GESTOR DE RECURSOS DO INSTITUTO EM ATENDIMENTO A SECRETARIA DA PREVIDÊNCIA.	RESOLVIDO
	INFORMES SOBRE O RETORNO DE SERVIDOR CEDIDO PARA O IPREV MARIANA AO MUNICÍPIO.	RESOLVIDO
01/04/2019	INFORMES SOBRE O CANCELAMENTO DO PROCESSO DE LICITAÇÃO DE CONSULTORIA COMPLETA JUNTO AO TRIBUNAL DE CONTAS DO ESTADO DE MINAS GERAIS - TCE/MG.	EM ANDAMENTO
	INFORMES SOBRE PROVIDÊNCIAS RELATIVAS AO AUTO DE INFRAÇÃO DA RECEITA FEDERAL (PASEP).	EM ANDAMENTO
	INFORMES E SOLICITAÇÃO DE DELIBERAÇÃO PARA REALIZAÇÃO DE CURSO E-SOCIAL EM ATENDIMENTO AS DEMANDAS DO IPREV MARIANA.	A REALIZAR
	INFORMES SOBRE A RENOVAÇÃO DO CERTIFICADO DE REGULARIDADE PREVIDENCIÁRIA - CRP PELA SECRETARIA DE PREVIDÊNCIA SOCIAL.	RESOLVIDO
26/04/2019	PROCEDIMENTO DE IMPUGNAÇÃO ADMINISTRATIVA PELO INSTITUTO SOBRE O AUTO DE INFRAÇÃO PASEP INSTAURADO PELA RECEITA FEDERAL.	EM ANDAMENTO
	INFORMES SOBRE AS PROVIDÊNCIAS DA COMPENSAÇÃO PREVIDENCIÁRIA (COMPENSAÇÃO DO CRÉDITO APURADO PELO MUNICÍPIO).	EM ADAMENTO
06/05/2019	APRESENTAÇÃO DOS ESTAGIÁRIOS DO IPREV MARIANA, REFERENTE AO 2º EDITAL Nº 02/2019.	RESOLVIDO
	DISCUSSÃO E ALTERAÇÃO DO CALENDÁRIO DE REUNIÕES ORDINÁRIAS DO CONSELHO MUNICIPAL DE PREVIDÊNCIA PARA AS PRIMEIRAS QUARTAS - FEIRAS DO MÊS NA PARTE DA MANHÃ.	RESOLVIDO

	INFORMES SOBRE O PRIMEIRO ENCONTRO, REFERENTE A EDUCAÇÃO PREVIDENCIÁRIA DO IPREV COM A GUARDA MUNICIPAL DE MARIANA.	RESOLVIDO
	INFORMES SOBRE A CONSTITUIÇÃO DA COMISSÃO DE LICITAÇÃO DO IPREV MARIANA.	RESOLVIDO
	INFORMES SOBRE A SUBSTITUIÇÃO DE NOVOS MEMBROS DOS CONSELHOS MUNICIPAL DE PREVIDÊNCIA.	RESOLVIDO
	DELIBERAÇÃO SOBRE A FILIAÇÃO DO INSTITUTO DE PREVIDÊNCIA DOS SERVIDORES PÚBLICOS DE MARIANA AO AMIPREM - ASSOCIAÇÃO MINEIRA DOS INSTITUTOS DE PREVIDÊNCIAS MUNICIPAIS.	RESOLVIDO
	INFORMES SOBRE O 52º CONGRESSO DA ABIPEM - ASSOCIAÇÃO BRASILEIRA DE INSTITUIÇÕES DE PREVIDÊNCIA, QUE OCORRERÁ EM JUNHO NA CIDADE DE FOZ DO IGUAÇU/PR.	RESOLVIDO
18/06/2019	DELIBERAÇÃO SOBRE A ALTERAÇÃO DA POLÍTICA DE INVESTIMENTOS DE 2019.	RESOLVIDO
03/07/2019	INFORMES SOBRE A VOTAÇÃO PELA CÂMARA DO PROJETO DE REESTRUTURAÇÃO ADMINISTRATIVA DO IPREV MARIANA.	EM ANDAMENTO
	OBSERVAÇÃO: LEI 190 DE 08 DE JULHO DE 2019 APROVADA.	RESOLVIDO
	INFORMES SOBRE A AVALIAÇÃO NA PARTICIPAÇÃO DOS MEMBROS DO CONSELHO MUNICIPAL DE PREVIDÊNCIA NO 52º CONGRESSO DA ABIPEM - ASSOCIAÇÃO BRASILEIRA DE INSTITUIÇÕES DE PREVIDÊNCIA.	RESOLVIDO
	DISCUSSÃO SOBRE A REALIZAÇÃO DO CURSO CPA 10 EM MARIANA E OBTENÇÃO DA CERTIFICAÇÃO POR TODOS MEMBROS DO CONSELHO MUNICIPAL DE PREVIDÊNCIA.	RESOLVIDO
	DELIBERAÇÃO DO CONVÊNIO CONSIGNADO COM O BANCO SICOOB.	RESOLVIDO
07/08/2019	INFORMES SOBRE O RETORNO AO IPREV MARIANA DE SERVIDORAS CEDIDAS PELO MUNICÍPIO DE MARIANA.	RESOLVIDO
	INFORMES SOBRE A EDUCAÇÃO PREVIDENCIÁRIA DO IPREV MARIANA COM A SECRETARIA DE TRANSPORTES E ESTRADAS VICINAIS.	RESOLVIDO
	INFORMES SOBRE A SUBSTITUIÇÃO DE NOVOS MEMBROS DOS CONSELHOS FISCAL DO IPREV MARIANA.	RESOLVIDO
	INFORMES SOBRE A AUDITORIA PRESENCIAL DA PREVIDÊNCIA SOCIAL NO MÊS DE JULHO AO IPREV MARIANA.	EM ANDAMENTO
	INFORMES SOBRE A REALIZAÇÃO DO CÁLCULO ATUARIAL 2019.	EM ANDAMENTO
	DISCUSSÃO SOBRE A NECESSIDADE DE VISITAS TÉCNICAS A RPPS DE OUTROS MUNICÍPIOS PELO IPREV MARIANA.	RESOLVIDO
	RETORNO DA DISCUSSÃO SOBRE A NECESSIDADE DE INSTALAÇÃO DE SISTEMA DE REFRIGERAÇÃO NAS DEPENDÊNCIAS DO IPREV MARIANA.	A REALIZAR
	DISCUSSÃO SOBRE A NECESSIDADE DE CONSTRUÇÃO DE BANHEIROS NA RECEPÇÃO DO IPREV MARIANA.	A REALIZAR
30/08/2019	APRESENTAÇÃO E DELIBERAÇÃO DO CONSELHO MUNICIPAL DE PREVIDÊNCIA PARA O ORÇAMENTO ANUAL DO IPREV MARIANA - LEI ORÇAMENTÁRIA 2020 .	RESOLVIDO

04/09/2019	APRESENTAÇÃO DO RELATÓRIO DA AUDITORIA DA PREVIDÊNCIA SOCIAL REALIZADA NO IPREV MARIANA.	RESOLVIDO
	DELIBERAÇÃO DA RENOVAÇÃO DO CONTRATO DE PERÍCIA MÉDICA DO IPREV MARIANA.	RESOLVIDO
	INFORMES SOBRE A VISITA DO IPREV MARIANA AO RPPS DE VIÇOSA/MG.	RESOLVIDO
	POSSE DE NOVOS MEMBROS DO CONSELHO MUNICIPAL DE PREVIDÊNCIA.	RESOLVIDO
	INFORMES SOBRE O CRONOGRAMA DE LICITAÇÕES DO IPREV MARIANA.	RESOLVIDO
	DISCUSSÃO SOBRE O ANDAMENTO DO CONCURSO PÚBLICO DO IPREV MARIANA.	EM ANDAMENTO
	INFORMES SOBRE O 7º CONGRESSO BRASILEIRO DE CONSELHEIROS DE RPSS, QUE OCORRERÁ NO MÊS DE NOVEMBRO EM BELÉM/PA.	RESOLVIDO
02/10/2019	INFORMES SOBRE A DATA DE APRESENTAÇÃO DO CÁLCULO ATUARIAL 2019.	RESOLVIDO
	DISCUSSÃO SOBRE OS APONTAMENTOS LEVANTADOS NO RELATÓRIO DA AUDITORIA DA PREVIDÊNCIA SOCIAL REALIZADO NO IPREV MARIANA.	EM ANDAMENTO
	INFORMES SOBRE A LICITAÇÃO DE CONSULTORIA COMPLETA DO IPREV MARIANA	EM ANDAMENTO
	DEFINIÇÃO DE PARTICIPAÇÃO DOS MEMBROS DO CONSELHO MUNICIPAL DE PREVIDÊNCIA NO ENCONTRO NACIONAL DE CONSELHEIROS DE RPPS	RESOLVIDO
	DISCUSSÃO E APROVAÇÃO PARA ALTERAÇÃO DE VALORES DE DIÁRIAS DE VIAGEM DO INSTITUTO DE PREVIDÊNCIA - IPREV MARIANA.	RESOLVIDO
	DISCUSSÃO SOBRE A NECESSIDADE DA EDUCAÇÃO PREVIDENCIÁRIA NOS SETORES DA EDUCAÇÃO DO MUNICÍPIO DE MARIANA.	A REALIZAR
	INFORMES SOBRE O ANDAMENTO DO CONCURSO PÚBLICO DO IPREV MARIANA.	EM ANDAMENTO
	DISCUSSÃO SOBRE A NECESSIDADE DE ADESÃO AO PRÓ - GESTÃO.	A REALIZAR
	DELIBERAÇÃO DE REALIZAÇÃO DO CURSO PRESENCIAL CPA 10 EM MARIANA NO MÊS DE NOVEMBRO DE 2019.	RESOLVIDO
04/11/2019	DISCUSSÃO E APROVAÇÃO DE ESTABELECIMENTO DO PRAZO DE 90 (NOVENTA) DIAS PARA A REALIZAÇÃO DA PROVA CPA 10 E CUSTEIO PELO IPREV MARIANA DE 2 (DUAS) INSCRIÇÕES /TENTATIVAS POR CERTIFICAÇÃO.	RESOLVIDO
	REGISTRO DA NECESSIDADE DE ELABORAÇÃO E PUBLICAÇÃO DE RESOLUÇÕES SOBRE DELIBERAÇÕES DO CONSELHO MUNICIPAL DE PREVIDÊNCIA A PARTIR DA ORIENTAÇÃO DA AUDITORIA DA PREVIDÊNCIA SOCIAL REALIZADA NO IPREV MARIANA.	A REALIZAR
	INFORMES SOBRE OS PROCEDIMENTOS PARA A REGULARIZAÇÃO DO PAGAMENTO DO PROGRAMA DE FORMAÇÃO DO PATRIMÔNIO DO SERVIDOR PÚBLICO - PASEP DO IPREV MARIANA.	EM ANDAMENTO

11/12/2019	AVALIAÇÃO SOBRE O CURSO CPA 10 PROMOVIDO PELO IPREV MARIANA, ATRAVÉS DA EMPRESA CRÉDITO MERCADO.	RESOLVIDO
	AVALIAÇÃO SOBRE O ENCONTRO NACIONAL DE CONSELHEIROS DE RPSS OCORRIDO EM BELÉM/PA.	RESOLVIDO
	APRESENTAÇÃO E DELIBERAÇÃO DA POLÍTICA DE INVESTIMENTOS PARA O ANO DE 2020.	RESOLVIDO
	INFORMES SOBRE A COMPENSAÇÃO PREVIDENCIÁRIA - COMPREV	EM ANDAMENTO
	INFORMES SOBRE AS ALTERAÇÕES IMEDIATAS DA EMENDA CONSTITUCIONAL N° 103/2019 PARA OS RPPS.	RESOLVIDO
	COMUNICADO SOBRE A LICENÇA MATERNIDADE DA CONTROLADORA INTERNA DO INSTITUTO - IPREV MARIANA.	RESOLVIDO
	INFORMES SOBRE A EMPRESA VENCEDORA PARA REALIZAÇÃO DO CONCURSO PÚBLICO DO IPREV MARIANA.	EM ANDAMENTO
	INFORMES SOBRE A CONSTITUIÇÃO DA COMISSÃO PARA ACOMPANHAMENTO E FISCALIZAÇÃO DO CONCURSO PÚBLICO DO IPREV MARIANA.	RESOLVIDO

CONSELHO FISCAL

DATA	ATIVIDADES	STATUS
14/01/2019	DISCUSSÃO E ELABORAÇÃO DO REGIMENTO INTERNO DO CONSELHO FISCAL	EM DISCUSSÃO
	COMUNICAÇÃO AOS MEMBROS DO CONSELHO FISCAL SOBRE A NEGATIVA DE REPASSE (REF.: NOVEMBRO /2018) E PROVIDÊNCIAS A SEREM TOMADAS.	TRATIVAS EM ANDAMENTO
	ESCLARECIMENTOS SOBRE A ELABORAÇÃO DO CÓDIGO DE ÉTICA COMO CUMPRIMENTO DE UMA DAS AÇÕES PARA CERTIFICAÇÃO DO PRÓ-GESTÃO.	EM ANDAMENTO
11/02/2019	TRATIVAS SOBRE A ELABORAÇÃO DO REGIMENTO INTERNO DO CONSELHO FISCAL	EM DISCUSSÃO
	INFORME SOBRE AS PROVIDÊNCIAS RELATIVAS AO NÃO REPASSE DAS CONTRIBUIÇÕES REFERENTE À NOVEMBRO E 13° DE 2018	EM ANDAMENTO
	INFORMAÇÕES SOBRE O IMPEDIMENTO DA CONTRATAÇÃO DA "CONSULTORIA COMPLETA" DO IPREV MARIANA/MG QUE TRAMITA NO TCE/MG	EM ANDAMENTO
	QUESTIONAMENTO QUANTO A TRANSPARÊNCIA DAS ATIVIDADES DOS ÓRGÃOS COLEGIADOS (AUSÊNCIA DE PUBLICAÇÃO DE ATAS)	EM ANDAMENTO
11/03/2019	NÃO HOUE QUÓRUM	
23/04/2019	ESTUDO E ANÁLISE DO REGIMENTO INTERNO DO CONSELHO FISCAL JUNTO A CONSULTORIA JURÍDICA (PAULO HENRIQUE REIS)	EM DISCUSSÃO
20/05/2019	VOTAÇÃO DA MINUTA DO REGIMENTO INTERNO DO CONSELHO FISCAL	APROVADA
	ESCLARECIMENTOS SOBRE A DEFESA ADMINISTRATIVA DO PASEP, REFERENTE À AUTUAÇÃO DO AUDITOR FISCAL DA RECEITA FEDERAL	EM ANDAMENTO
	ESCLARECIMENTOS SOBRE A COMPENSAÇÃO DOS VALORES REFERENTE DO ACIDENTE TRABALHO (NEGATIVA DE REPASSE)	EM ANDAMENTO
	CONVITE PARA PARTICIPAÇÃO DOS SERVIDORES DO IPREV MARIANA E CONSELHEIROS NO 18° SEMINÁRIO DA AMIPREM	RESOLVIDO
	SOLICITAÇÃO DE APRESENTAÇÃO E ENVIO DE DOCUMENTOS AO CONSELHO FISCAL SOBRE APURAÇÃO EFETUADA PELO IPREV, REFERENTE À COMPENSAÇÃO.	
	REALIZADA PELO MUNICÍPIO (REF.: NOVEMBRO E 13° DE 2018)	EM

		ANDAMENTO
	SOLICITAÇÃO DE REUNIÃO CONJUNTA DO CONSELHO FISCAL E CONSELHO DE PREVIDÊNCIA.	
JUNHO	NÃO HOUE REUNIÃO/ PUBLICAÇÃO (VERIFICAR ATA IMPRESSA).	
08/07/2019	APRESENTAÇÃO DOS INDICADOS PARA A COMPOSIÇÃO DO CONSELHO FISCAL	CONCLUIDO
	LEITURA E ANÁLISE DA VERSÃO FINAL DO REGIMENTO INTERNO DO CONSELHO FISCAL PARA POSTERIOR VOTAÇÃO.	EM ANDAMENTO
	DISCUSSÃO E AVALIAÇÃO DO RELATÓRIO MENSAL DO CONTROLE INTERNO DO IPREV MARIANA, REFERENTE AO MÊS DE MAIO DE 2019.	CONCLUIDO
	AVALIAÇÃO DO ENCONTRO REGIONAL DE CONSELHEIROS EM ITAÚNA/MG.	
12/08/2019	PROPOSIÇÃO DE NOMES PARA REPOSIÇÃO DE VAGAS NO CONSELHO FISCAL.	CONCLUIDO
	ESCLARECIMENTOS SOBRE A AUDITORIA DA PREVIDÊNCIA SOCIAL REALIZADA NO IPREV MARIANA.	CONCLUIDO
	ESCLARECIMENTOS SOBRE A EDUCAÇÃO PREVIDENCIARIA DO IPREV MARIANA E CONVITE PARA PARTICIPAÇÃO COM OS SETORES DA PREFEITURA DE MARIANA	CONCLUIDO
09/09/2019	POSSE DOS NOVOS MEMBROS DO CONSELHO FISCAL	CONCLUIDO
	CONTINUAÇÃO DA DISCUSSÃO DO REGIMENTO INTERNO DO CONSELHO FISCAL	EM ANDAMENTO
	AVALIAÇÃO DO RELATÓRIO MENSAL DO CONTROLE INTERNO DO IPREV MARIANA, REFERENTE A JULHO DE 2019.	CONCLUIDO
	APRESENTAÇÃO E DISCUSSÃO SOBRE O RELATÓRIO EMITIDO PELA AUDITORIA DIRETA DA SECRETARIA DA PREVIDÊNCIA SOCIAL - MINISTÉRIO DA ECONOMIA.	ANDAMENTO
	SOLICITAÇÃO DE INFORMAÇÕES SOBRE CURSOS ON LINE CPA 10 E CPA 20, OFERECIDOS PELA CAIXA ECONÔMICA FEDERAL.	CONCLUIDO
23/09/2019	DISCUSSÃO FINAL E VOTAÇÃO DO REGIMENTO INTERNO DO CONSELHO FISCAL	CONCLUIDO
14/10/2019	INFORMAÇÕES SOBRE O RELATÓRIO DO CÁLCULO ATUARIAL 2019	CONCLUIDO
	APRESENTAÇÃO DA PRESTAÇÃO DE CONTAS DO 2º QUADRIMESTRE 2019	CONCLUIDO
	CONVITE PARA 7º CONGRESSO BRASILEIRO DE CONSELHEIROS DE RPPS EM BELÉM/PA EM NOVEMBRO DE 2019	CONCLUIDO
11/11/2019	CONVITE PARA PARTICIPAÇÃO DE CURSO PRESENCIAL CPA 10, OFERECIDO PELO IPREV ATRAVÉS DA CONSULTORIA CRÉDITO E MERCADO.	CONCLUIDO

	ESCLARECIMENTOS SOBRE O ENVIO DO CÁLCULO ATUARIAL AO EXECUTIVO MUNICIPAL E PROVIDÊNCIAS PARA REALIZAÇÃO DO CÁLCULO ATUARIAL 2020	CONCLUIDO
	ESCLARECIMENTOS SOBRE A FALTA DE OBSERVÂNCIA DA AVALIAÇÃO DO IMPACTO ATUARIAL DOS PCCV's (Plano de Cargos, Carreiras e Vencimentos).	CONCLUIDO
	ESCLARECIMENTOS SOBRE O PAGAMENTO DA OBRIGAÇÃO TRIBUTÁRIA PASEP	CONCLUIDO
	APRESENTAÇÃO PELO CONTROLE INTERNO DO IPREV, REFERENTE AO LEVANTAMENTO DAS RECOMENDAÇÕES E IRREGULARIDADES APURADAS PELA AUDITORIA DIRETA DA PREVIDÊNCIA SOCIAL.	CONCLUIDO
	AVALIAÇÃO DO 7º CONGRESSO NACIONAL DE CONSELHEIROS DE RPPS REALIZADO EM BELÉM /PA EM NOVEMBRO	CONCLUIDO
	SOLICITAÇÃO DE DOCUMENTOS DO IPREV MARIANA PARA ANÁLISE DO CONSELHO FISCAL	CONCLUIDO
09/12/2019	ESCLARECIMENTOS DA DIRETORIA DO IPREV MARIANA SOBRE REUNIÕES COM OS SECRETÁRIOS DA SAÚDE E EDUCAÇÃO EM QUE TRATARAM SOBRE LIBERAÇÃO DE SERVIDORES/CONSELHEIROS NAS RESPECTIVAS REUNIÕES DO CONSELHO.	CONCLUIDO
	INFORMES SOBRE O PROCESSO DE REALIZAÇÃO DE CONCURSO PÚBLICO DO IPREV MARIANA: EMPRESA VENCEDORA; COMISSÃO DE ACOMPANHAMENTO E CRONOGRAMA.	CONCLUIDO
	INFORMAÇÕES SOBRE O IMPACTO DA EMENDA CONSTITUCIONAL 103/2019 PARA OS RPPS	CONCLUIDO
	APRESENTAÇÃO DA MINUTA DA POLÍTICA DE INVESTIMENTOS PARA 2020	CONCLUIDO
	AVALIAÇÃO DOS CONSELHEIROS PARTICIPANTES SOBRE O CURSO CPA 10, OFERECIDO PELO IPREV MARIANA E MINISTRADO PELA EMPRESA CRÉDITO E MERCADO.	CONCLUIDO
	INFORME SOBRE A PUBLICAÇÃO DO REGIMENTO INTERNO DO CONSELHO FISCAL	CONCLUIDO
	INFORME SOBRE A LICENÇA MATERNIDADE DA CONTROLADORA INTERNA DO IPREV MARIANA	CONCLUIDO
	ELABORAÇÃO DO CRONOGRAMA DAS REUNIÕES DO CONSELHO FISCAL PARA O ANO DE 2020	CONCLUIDO

COMITÊ DE INVESTIMENTOS

O Comitê de Investimentos do IPREV MARIANA desenvolveu suas atividades com um quadro de 05 membros, sendo composto pelo Diretor Presidente do IPREV MARIANA, pelo Diretor Administrativo Financeiro, 01 servidor do SAAE até outubro de 2019 e 03 servidores da Prefeitura Municipal.

O Instituto iniciou o ano de 2019 com um patrimônio de R\$ 178.825.588,81, e conforme desenvolvimento das atividades (reuniões ordinárias e extraordinárias) e evolução das expectativas de mercado encerrou com patrimônio de R\$ 217.152.047,67.

Os principais assuntos analisados em reunião foram:

- Cenários econômicos;
- Desempenho da carteira de investimentos do IPREV MARIANA;
- Deliberações a respeito de investimentos e desinvestimentos;
- Capacitações para os membros do Comitê de Investimentos;
- Credenciamento de Instituições e produtos de Investimentos;
- Contratação de consultoria financeira de investimentos;
- Revisão da Política de Investimentos de 2019;
- Elaboração da Política de Investimentos para 2020.

PUBLICAÇÃO DAS ATIVIDADES DOS ÓRGÃOS COLEGIADOS

As reuniões dos órgãos colegiados foram realizadas dentro do cronograma mensal instituído para o exercício. Destaca-se que todas as respectivas atas estão disponíveis no site do IPREV MARIANA como forma de proporcionar transparência de seus atos e decisões, podendo ser acessadas por todos os interessados através do link: <http://iprevmariana.mg.gov.br/home#undefined4>

CAPACITAÇÃO DE SERVIDORES

<i>EVENTO</i>	<i>LOCAL</i>	<i>DATA</i>	<i>PARTICIPANTES</i>
Curso de Pregoeiro – Capacitação de pregoeiro e equipe de apoio	Belo Horizonte / Minas Gerais	20 de março de 2019	Elizangela, Rosângela e Queli (equipe IPREV)
Curso Gestão dos Regimes Próprios de Previdência Social	Vitória / Espírito Santo	16 e 17 de abril de 2019	Diego, Rosângela, Emerson Carioca e Adriana (Equipe IPREV)
18º Seminário Regional da AMIPREM	Belo Horizonte / Minas Gerais	23 e 24 de maio e 2019	Queli, Kelem, Marilene, Polyana, Emerson Natal, Edilene, Cristina, Conceição, Michele e Flávio (órgão Colegiado) Elizangela, Diego e Rosângela (equipe do IPREV)
2º Encontro Estadual de RPPS – Banco Itaú	Belo Horizonte / Minas Gerais	11 de junho de 2019	Diego, Emerson Carioca, Flávio e Natália (Comitê de Investimentos)
Encontro Regional de Conselheiros de RPPS	Itaúna / Minas Gerais	13 de junho de 2019	Emerson Natal, Queli, Renata, Karine, Kelem e Antonio (órgãos Colegiados) Rosângela (equipe IPREV)
Seminário de Previdência	Montes Claros / Minas Gerais	12 de junho de 2019	Cassiano (órgão colegiado)
52º Congresso Nacional da ABIPEM	Foz do Iguaçu / Paraná	26, 27 e 28 de junho de 2019	Halysson, Antonio, Francisco e Natália (órgãos colegiados)
II Seminário de Controle Interno	Belo Horizonte / Minas Gerais	12, 13 e 14 de agosto de 2019	Rosângela – Controladora IPREV
Treinamento Sistema de Compras e Licitação CMM	Belo Horizonte / Minas Gerais	16 de agosto de 2019	Queli – Equipe IPREV
Curso Prático de Licitação	Belo Horizonte / Minas Gerais	21 e 22 de agosto de 2019	Queli – Equipe IPREV
Curso Prático de “Compra Direta, Dispensa e Inexigibilidade”	Belo Horizonte / Minas Gerais	19 e 20 de setembro de 2019	Queli, Natália e Olinda – Equipe IPREV
II Seminário Regional de Contabilidade Aplicada ao Setor Público	Lavras / Minas Gerais	19 e 20 de setembro de 2019	Adriana – Contadora IPREV

Curso preparatório CPA-20	Itaúna / Minas Gerais	08, 09 e 10 de outubro de 2019	Emerson Carioca, Diego, Flávio e Natália (Comitê de Investimentos)
Curso Compra Direta, Dispensa, Inexigibilidade e credenciamento	Belo Horizonte / Minas Gerais	31 de outubro e 1 de novembro de 2019	Queli, Natália e Olinda – Equipe IPREV
7º Congresso Brasileiro de Conselheiros de RPPS	Belém / Pará	06, 07 e 08 de novembro de 2019	Halysson, Edilene, Juvenil e Kelem (órgãos colegiados)
I Seminário Estadual dos RPPS “Desafios e perspectivas do futuro da Previdência Social dos municípios mineiros”	Belo Horizonte / Minas Gerais	11, 12 e 13 de novembro de 2019	Elizangela, Rosângela e Adriana – Equipe IPREV
Curso de encerramento de exercício CMM	Belo Horizonte / Minas Gerais	10 de dezembro de 2019	Adriana – Contadora IPREV

Fonte: Acompanhamento Controle Interno

LICITAÇÕES E CONTRATOS

Nº CONTRATO	MODALIDADE	CONTRATADA	OBJETO	VALOR PAGO NO ANO R\$	VIGÊNCIA
02/2014	PREGÃO	UNIVERSAL SOFTWARE E CONSULTORIA LTDA - ASPREV	Locação de Software para concessão de benefícios, cadastro de segurados, folha de pagamento, etc.	43.568,88	Termo Aditivo 30/12/18 a 29/12/19
01/2015	CARTA CONVITE	PAULO HENRIQUE REIS	Assessoria Jurídica.	34.452,79	Termo Aditivo 24/04/2019 a 23/04/2020
01/2016	PREGÃO	CMM Sistema de Informação e Serviços LTDA	Locação de software para contabilidade, compras e licitação, almoxarifado, etc.	49.189,30	Termo Aditivo 24/11/2019 a 23/11/2020
03/2017	DISPENSA	AMADA SOUZA ALMEIDA; AMILE SUZAM SOUZA ALMEIDA; EDINÉIA BATISTA GOMES SILVA E NILTON GOMES DA SILVA	Aluguel Sede do IPREV - Rua Santa Cruz, nº 28 - Barro Preto, Mariana/MG.	93.263,48	Termo Aditivo 30/10/2019 a 29/10/2020
01/2018 IPREV	PREGÃO	SANZIO PEREIRA – Médico Perito	Contratação de serviço de perícia médica.	52.134,82	Termo Aditivo 18/09/2019 a 17/09/2020
01/2018 FUNPREV	DISPENSA	Intercampo Empreendimentos Tec.	Contratação de serviço especializado de Telecomunicação. (Acesso a Internet)	391,91	05/02/2018 a 04/02/2019
02/2018	DISPENSA	MASTERIX – WEB SITE	Elaboração e manutenção de website.	5.580,00	Termo Aditivo 31/10/2019 a 31/01/2020
01/2019	PREGÃO	LIBERINO LOPES	Locação de equipamento reprográfico. (Xerox)	3.309,28	15/05/2019 a 14/05/2020

01/2019	DISPENSA	Filipe Roberto dos Santos ME	Contratação de serviço especializado de Telecomunicação. (Acesso a Internet)	950,01	06/02/2019 A 05/05/2019
02/2019	PREGÃO	CONNECTA ITABIRA INFORMÁTICA LTDA	Contratação de serviço especializado de Telecomunicação. (Acesso a Internet)	3.440,00	09/05/2019 a 08/05/2020
02/2019	DISPENSA	UP Print Comercio e Locação de Equip.	Locação de equipamento reprográfico. (Xerox)	700	14/03/2019 a 13/05/2019
03/2019	PREGÃO	INVESTOR 3 CONSULTORIA E CORRETAGEM LTDA	Assessoria Financeira de Investimentos.	7.410,00	01/07/2019 a 30/06/2020
09/2019	PREGÃO	LEVITATUR	Contratação de serviço de aquisição de passagem de transporte aéreo.	8.653,76	03/10/2019 a 02/10/2020
05/2019	PREGÃO	MIMAQUINAS LTDA	Prestação de serviço de fornecimento de mobiliário para escritório	8.884,00	27/05/2019 a 26/06/2019
07/2019	PREGÃO	MARA ELIZA VERTELO SANTOS	Prestação de serviço de fornecimento de mobiliário para escritório	9.006,00	27/05/2019 a 26/06/2019
06/2019	PREGÃO	DARIO HUMBERTO DE MELO CASTRO	Prestação de serviço de fornecimento de mobiliário para escritório	1.260,00	27/05/2019 a 26/06/2019

Fonte: Sistema Beta Sapo – Relação de empenhos emitidos

PROCESSOS DE COMPRAS

PROCESSO DE COMPRA	EMPRESA VENCEDORA	OBJETO	VALOR R\$
02/2019	FINO PLAC ETIQUETAS PATRIMONIAIS LTDA	Aquisição de etiquetas patrimoniais	410,00
03/2019	LUMENS ASSESSORIA E CONSULTORIA ATUARIAL	Contratação serviço de elaboração Cálculo Atuarial para o ano de 2019	4.200,00
04/2019	CERDIGITAL LTDA	Contratação de certificado Digital CNP IPREV MARIANA	465,00
06/2019	HENRIQUE GONÇALVES RESENDE EIRELI	Contratação de serviço de vidraçaria e serralheria. (Portão de metalon e porta de vidro para sede do IPREV)	2.100,00
07/2019	MAURICIO MOISES MARQUES DA SILVA	Aquisição de papel A4	3.998,00
08/2019	JOSE DE CASTRO MAGALHÃES NETO ME	Locação de veículo	850,00
09/2019	DIAMANTINO VIAGENS E TURISMO LTDA	Contratação de serviço de compra de passagens aérea.	8.165,30
10/2019	MATHEUS LEMOS DE CASTRO ANDRADE	Aquisição de mesa retangular para reunião	1.580,00
11/2019	COMERCIAL JORC LTDA	Aquisição de biscoito	188,25
12/2019	COMERCIAL ELDORADO ALIMENTOS	Aquisição de coador e açúcar cristal	480,35
13/2019	LOAZ UTILIDADES EIRELI	Aquisição de café	469,25
14/2019	COMERCIAL DARA EIRELI	Aquisição de copo descartável	312,50
15/2019	COMERCIAL JORC LTDA	Aquisição de materiais de higiene e limpeza	582,70
16/2019	COMERCIAL DARA EIRELI	Aquisição de materiais de higiene e limpeza	243,49
17/2019	COMERCIAL ELDORADO ALIMENTOS	Aquisição de materiais de higiene e limpeza	6,70
18/2019	S GUTIERREZ COMERCIO E REPRESENT.	Aquisição de materiais para escritório	2.518,98

20/2019	GERALDA DA SILVA OLIVEIRA - PAPELARIA	Aquisição de materiais para escritório	1.849,60
22/2019	INFORMÁTICA ITACOLOMI LTDA ME	Aquisição de computadores e notebook	13.496,00
23/2019	CREDITO E MERCADO CONSULTORIA	Contratação de Curso CPA 10	12.000,00
24/2019	SIAMAR ALIMENTOS LTDA - ME	Contratação de prestação de serviço buffet	5.400,00
25/2019	TRANSPORTES E TURISMO THAYNA LTDA	Locação de veículo	900,00
26/2019	TS MATERIAIS ELETRICOS, HIDRAULICOS	Aquisição de lampadas	899,78
29/2019	SERGIO DO CARMO GONÇALVES	Aquisição de água mineral	435,00

Fonte: Sistema Betha Compras – Relação de Compras Diretas 2019

PROCESSOS JUDICIAIS

O Instituto de Previdência dos Servidores Públicos de Mariana – IPREV MARIANA não possui em seu quadro de servidores efetivos, servidor ocupante do cargo de Procurador Municipal.

Na estrutura organizacional do município existe a Procuradoria Geral do Município a qual é responsável por todas as ações judiciais do município. A Procuradoria Geral com seus diversos procuradores é a responsável pelos processos referentes ao IPREV MARIANA, exceto pareceres referentes à concessão de benefícios – aposentadorias e pensões, que são realizados pelo Assessor Jurídico Paulo Reis.

Foram desenvolvidas as seguintes atividades em 2019:

I- Emissão de pareceres emitidos em processos de concessão de benefícios;

II- Contratações, revisão de legislação;

III- Defesas em processos judiciais efetivadas e cumprimento também de decisões judiciais atualizadas.

Demonstrativo de Processos Judiciais

Identificação	Descrição	Órgão Fiscalizador	Situação
MPMG-0400.16.000096-6	Patrimônio Público (Cível) Data: 15/07/2016	MP - MG	Encerrado
Processo 1031231	Recurso Ordinário Cadastro: 23/11/2017	TCE - MG	Arquivado
Processo 1054281	Denúncia Cadastro: 27/11/2018	TCE - MG	Arquivado
5000282-16.2019.813.0400	Certidão Tempo de Contribuição Cadastro: 19/09/2019	TJ - MG	Baixado
5002750-50.2019.8.13.0400 Processo 8549/2019 – IPREV MARIANA	Certidão Tempo de Contribuição Distribuição: 03/10/2019	TJ - MG	Em análise*

***A certidão de Tempo de Contribuição foi expedida pelo IPREV MARIANA em 2019, entretanto o TJ – MG não efetuou desfecho.**

Ressalta-se que as informações prestadas foram retiradas dos sites institucionais do Tribunal de Contas do Estado de Minas Gerais – TCE MG, Tribunal de Justiça de Minas Gerais – TJ MG e Ministério Público de Minas Gerais – MP MG, bem como da relação de arquivos do IPREV MARIANA.

ATENDIMENTO, TRANSPARÊNCIA E COMUNICAÇÃO

Durante o ano de 2019 foram efetuados diversos atendimentos presenciais no IPREV. Dentre os atendimentos, as maiores demandas foram de servidores solicitando simulações de aposentadoria e tirando dúvidas sobre a Reforma da Previdência.

O IPREV também conta com os seguintes canais de comunicação/transparência com o servidor:

Site: www.mariana.mg.gov.br

Ouvidoria da Prefeitura Municipal de Mariana; e

Site: www.iprevmariana.mg.gov.br

Ouvidoria do Iprev Mariana

Canal aberto para que os servidores e outros possam interagir com o Instituto, manifestando quaisquer sugestões, problemas dúvidas, críticas e elogios.

E-mail: contato@iprevmariana.mg.gov.br

Página do Facebook; www.facebook.com/iprevmariana/

Elaboração:

Natália Clarice de Araújo Batista

Acompanhamento:

Elizangela Sara Lana Gomes

Diego da Silva Carioca

IPREV Mariana – Instituto de Previdência dos Servidores Públicos de Mariana – MG

CNPJ: 30.315.936/0001-01

Rua Santa Cruz, 28 – Barro Preto – Mariana/MG

(31)3358-5211 – www.ipremariana.mg.gov.br