

**INSTITUTO DE PREVIDÊNCIA DOS SERVIDORES  
PÚBLICOS DE MARIANA- MG**

CNPJ: 30.317.936/0001-01

RUA SANTA CRUZ, 28, BARRO PRETO, MARIANA – MG

(31) 3558-5211



**RELATÓRIO DE  
GOVERNANÇA CORPORATIVA  
EXERCÍCIO 2020**

Mariana/MG, 23 novembro de 2021.

**Diretora Presidente**

Elizangela Sara Lana Gomes

**Diretor Administrativo Financeiro**

Diego da Silva Carioca

**Diretora Previdenciária**

Crislaine Aparecida Lourenço

**Controle Interno**

Rosângela Galvão de Moura

## Sumário

APRESENTAÇÃO.....	4
INTRODUÇÃO .....	5
GESTÃO DOS BENEFÍCIOS.....	6
CONCESSÃO DE BENEFÍCIOS .....	6
DESPESAS COM BENEFÍCIOS .....	7
PLANO DE CUSTEIO .....	7
ARRECADAÇÃO DE CONTRIBUIÇÕES.....	8
GESTÃO FINANCEIRA.....	8
DESPESAS .....	8
TAXA DE ADMINISTRAÇÃO .....	9
RECEITA (Taxa de Administração) .....	9
PATRIMÔNIO/INVESTIMENTOS.....	10
CARTEIRA DE INVESTIMENTOS.....	11
AVALIAÇÃO ATUARIAL.....	15
CRP .....	15
ESTRUTURA ADMINISTRATIVA.....	16
GESTÃO/QUADRO DE PESSOAL.....	17
DIRETORIA EXECUTIVA .....	18
CONTROLE INTERNO .....	19
QUADRO DE SERVIDORES CEDIDOS DO IPREV.....	19
CONSELHO MUNICIPAL DE PREVIDÊNCIA .....	20
CONSELHO FISCAL .....	21
COMITÊ DE INVESTIMENTOS.....	22
ATIVIDADES DESENVOLVIDAS .....	23
PUBLICAÇÃO DAS ATIVIDADES DOS ÓRGÃOS COLEGIADOS .....	29
CAPACITAÇÃO DE SERVIDORES .....	30
LICITAÇÕES E CONTRATOS .....	31
PROCESSOS DE COMPRAS.....	33
PROCESSOS JUDICIAIS .....	35
ATENDIMENTO, TRANSPARÊNCIA E COMUNICAÇÃO .....	36

## APRESENTAÇÃO

Essa será a segunda Edição do relatório de Governança do Instituto de Previdência dos Servidores Públicos de Mariana - IPREV, relativo às atividades desenvolvidas pelo Instituto de Previdência no ano de 2020.

Este relatório sintetiza as ações desenvolvidas em 2020 demonstrando o compromisso da Administração do IPREV (Diretoria Executiva e Órgãos Colegiados) com a eficiência da gestão previdenciária, e para isso apresenta uma síntese da estrutura administrativa, as licitações e contratações efetuadas no exercício, as ações de transparência e comunicação com os segurados e sociedade, as atividades educacionais e atividades integrativas com os servidores do Instituto e também com os inativos e pensionistas.

Dessa forma, publicamos o relatório de Governança Corporativa como forma de prestação de contas aos segurados e à sociedade, reforçando assim nosso compromisso com a transparência.

### **Diretoria Executiva**

Elizangela Sara Lana Gomes

Diego da Silva Carioca

Crislaine Aparecida Lourenço

## INTRODUÇÃO

O Instituto de Previdência dos Servidores Públicos de Mariana – IPREV MARIANA é uma autarquia municipal com personalidade jurídica própria, situada à Rua Santa Cruz, 28, Bairro Barro Preto- Mariana/MG e tem por finalidade garantir ao servidor público municipal estatutário segurado e seus dependentes, o direito à concessão, manutenção e pagamento de benefícios, conforme prevê a Lei Municipal nº 064/2008 e suas alterações.

O Instituto é responsável por assegurar aos servidores efetivos municipais e seus dependentes, o direito a aposentadoria – nas modalidades por idade e tempo de contribuição, voluntária, por idade, compulsória, invalidez e pensão por morte.

A partir da publicação da EC 103/2019, especificamente no art. 9º, § 2º, limitou-se os benefícios do RPPS às aposentadorias e pensão por morte. Dessa forma os benefícios de auxílio doença, salário família, salário maternidade, abono anual e auxílio reclusão, contemplado na Lei Municipal nº 064/2008, passam a ser de responsabilidade do ente.

A organização administrativa é composta pela Unidade Gestora, Conselho Municipal de Previdência, Conselho Fiscal e Comitê de Investimentos. É uma administração indireta e é conduzida pelos próprios segurados, que administram os recursos e direitos previdenciários em conjunto com o Poder Executivo e Legislativo.

Para proporcionar maior transparência objetivando a prestação de contas da gestão, relativa ao exercício de 2020, o Instituto de Previdência dos Servidores Públicos de Mariana – IPREV MARIANA elaborou o presente relatório contemplando os seguintes assuntos:

<b>Dados dos segurados, receitas e despesas:</b> Quantitativo de servidores ativos, aposentados e pensionistas, resumo das folhas de pagamentos, valor de arrecadação de contribuições e outras receitas, valor do pagamento de benefícios e outras despesas.
---

<b>Gestão de Investimentos:</b> Descrição detalhada dos ativos, investimentos, aplicações financeiras e do fluxo de entrada e saídas de recursos.
---

<b>Evolução da situação atuarial:</b> Custo previdenciário total, evolução quantitativa e qualitativa dos custos por tipo de benefício, evolução do resultado relativo ao equilíbrio financeiro e atuarial e do plano de custeio.
---

<b>Atividades institucionais:</b> Gestão de pessoal, gestão orçamentária e financeira, gerenciamento do custeio e contratos, controles internos, imagem institucional, cumprimento de decisões judiciais e conformidade, entendida como o atendimento ao conjunto de normas, regras e padrões legais e infra legais estabelecidos.
--

<b>Publicação das atividades dos órgãos colegiados:</b> Reuniões e principais decisões do Conselho Municipal de Previdência, Conselho Fiscal e Comitê de Investimentos.
---

## GESTÃO DOS BENEFÍCIOS

O IPREV MARIANA administra os benefícios de aposentadoria e pensão por morte.

A tabela abaixo demonstra a situação dos **segurados cadastrados na base de dados em 31/12/2020**:

POPULAÇÃO	QUANTIDADE
Ativos	2.006
Aposentados	317
Pensionistas	41
<b>TOTAL</b>	<b>2.364</b>

Fonte: Sistema Cálculo Atuarial 2021 – Data base 2020 e DIPR dez/2020

## CONCESSÃO DE BENEFÍCIOS

A tabela abaixo demonstra o quantitativo de benefícios concedidos distribuídos por categorias de aposentadoria e pensão no ano 2020:

BENEFÍCIO	QUANTIDADE
Aposentadoria voluntária por idade	9
Aposentadoria voluntária	18
Aposentadoria voluntária por tempo de contribuição	*
Aposentadoria por invalidez	2
Aposentadoria compulsória	*
Pensão por morte de ativo	3
Pensão por morte de inativo	*
<b>TOTAL</b>	<b>32</b>

Fonte: Sistema ASPPREV – Relatório benefícios concedidos 2020

## DESPESAS COM BENEFÍCIOS

A tabela a seguir, apresenta os valores gastos em pagamento de aposentadorias e pensões:

MÊS	2020	
	APOSENTADORIA (R\$)	PENSÃO (R\$)
JANEIRO	714.277,19	67.781,36
FEVEREIRO	710.045,41	67.835,36
MARÇO	735.751,90	79.547,18
ABRIL	738.345,80	68.880,36
MAIO	738.567,51	68.873,43
JUNHO	744.484,41	72.257,70
JULHO	756.761,04	70.753,58
AGOSTO	763.693,83	70.753,58
SETEMBRO	764.107,52	80.316,58
OUTUBRO	766.267,19	70.956,58
NOVEMBRO	767.638,29	124.480,06
DEZEMBRO E 13°	1.529.722,47	152.282,09
<b>TOTAL</b>	<b>9.729.662,56</b>	<b>994.717,86</b>

Fonte: Beta Sapo – Balancete de despesa 2020

## PLANO DE CUSTEIO

O Plano de Custeio do IPREV MARIANA é composto pelas alíquotas contributivas dos segurados e do ente federativo, bem como de aposentados que recebem salário acima do teto do INSS, sendo os valores calculados sobre a remuneração de contribuição dos segurados ativos, realizada da seguinte forma:

CONTRIBUINTE	INDICE %
	2020
Servidor Ativo	11
Ente (Patronal normal)	15,9
Ente (Complementar)	6,11
Aposentado*	11
Pensionista*	11

\*Sobre o valor que exceder o teto do INSS.

## ARRECADAÇÃO DE CONTRIBUIÇÕES

A tabela abaixo demonstra os valores arrecadados no exercício de 2020.

DESCRIÇÃO	VALOR (R\$)
	2020
Contribuição do servidor ativo	8.431.161,12
Contribuição do servidor Inativo	31.431,92
Contribuição Prev. (Patronal + Suplementar)	17.096.447,16
<b>TOTAL RECEITA</b>	<b>25.559.040,20</b>

Fonte: Betha Sapo – Balancete de Receita 2020

## GESTÃO FINANCEIRA

Receitas do IPREV MARIANA em 2020 (Contribuições e rendimentos da conta previdenciária).

Receita	Valor (R\$)
Contribuições (servidores e Ente)	25.559.040,20
Rendimentos Financeiros	10.688.424,67
<b>TOTAL</b>	<b>36.247.464,86</b>

Fonte: Betha Sapo – Balancete de Receita e Relatório da Consultoria de Investimentos

## DESPESAS

Os valores das despesas realizadas de 2020 do IPREV MARIANA estão relacionados na tabela abaixo.

DESCRIÇÃO	VALOR (R\$)
Folha Aposentados	9.729.662,56
Folha Pensionistas	994.717,86
Despesas administrativas	1.122.207,23
<b>Total Geral da Despesa</b>	<b>11.849.748,30</b>

Fonte: Betha Sapo – Balancete de despesa 2020 e Relação de Restos a Pagar



## TAXA DE ADMINISTRAÇÃO

A Taxa de administração é calculada com base no valor total da remuneração, proventos e pensões dos segurados vinculados ao regime próprio de previdência social, relativamente ao exercício anterior. A alíquota aplicada para taxa de administração do IPREV MARIANA é de 2% conforme LC 064/2008. A Taxa de administração tem por finalidade a manutenção das atividades administrativas. Necessário salientar que despesa administrativa é aquela necessária ao funcionamento do regime próprio de previdência social, seja com telefone, água, energia, aluguel, diárias, inscrições em curso de capacitação, materiais de expediente, contratação de serviços como o de consultorias e de assessorias, despesa com pessoal, entre outros.

### RECEITA (Taxa de Administração)

ANO	VALOR (R\$)
2020	<b>2.226.616,03</b>

DESPESAS ADMINISTRATIVAS	2020 (R\$)
Vencimentos (despesa com pessoal)	537.366,50
Diárias – pessoal civil	6.066,94
Obrigações Patronais	66.632,87
Material de consumo	4.797,70
Passagens e despesas de locomoção	24.557,13
Outros serviços de terceiros – pessoa física	127.167,99
Outros serviços de terceiros – pessoa jurídica	167.744,91
Equipamentos e material permanente	30.072,60
Obrigações tributárias e contributivas	99.679,80
Serviços de consultoria	45.825,60
Despesas exercícios anteriores	671,39
Restos a pagar (inscritos 31/12 do exercício anterior, despesas administrativas)	11.623,80
<b>TOTAL</b>	<b>1.122.207,23</b>

Fonte: BETHA SAPO – Balancete de despesas 2020 e Relação de Restos a Pagar

## PATRIMÔNIO/INVESTIMENTOS

O patrimônio do IPREV MARIANA teve trajetória ascendente no ano de 2020. As aplicações financeiras foram realizadas em conformidade com a Resolução CMN 3.922/2010 e suas alterações, nos percentuais estabelecidos na Política de Investimentos para cada ano. O Instituto visa no mínimo obter para seus participantes, rentabilidade compatível com a meta atuarial, IPCA (Índice de Preços do Consumidor Amplo) + 6% a. a, a fim de evitar a deterioração do patrimônio, garantindo àqueles que já tiveram seus benefícios concedidos, a manutenção dos mesmos; e, no caso daqueles que ainda estão formando sua respectiva reserva de benefício, que a mesma seja gerida de forma profissional e segura, possibilitando a sua aposentadoria.

O IPREV MARIANA adota o modelo de Gestão Própria, isto significa que o total dos recursos permanece sob a responsabilidade do Instituto, com acompanhamento, análise e deliberação do Comitê de Investimentos e assessoramento promovido por empresa de Consultoria Financeira de Investimentos, devidamente reconhecida pelos órgãos fiscalizadores nacionais (CVM). As decisões são tomadas pelo Comitê de Investimentos sempre observando às exigências legais relacionadas à segurança, rentabilidade, solvência, e liquidez dos investimentos de acordo com a legislação vigente e consoante à Política de Investimentos.

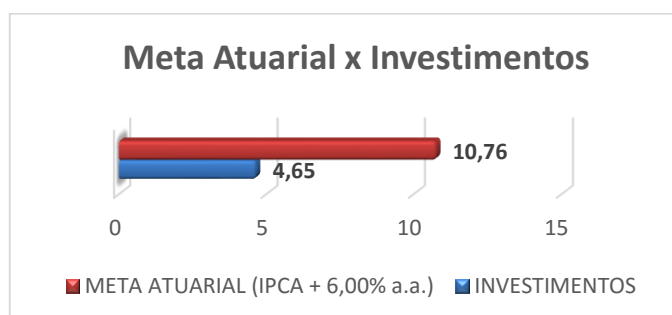

Evolução do Patrimônio

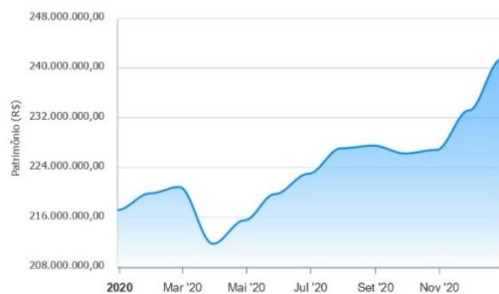

Comparativo

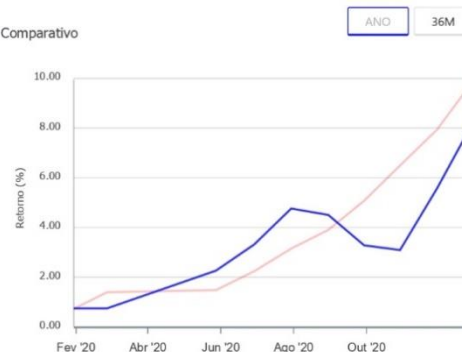

## CARTEIRA DE INVESTIMENTOS

### Carteira Consolidada de Investimentos - Base (Dezembro / 2020)

Produto / Fundo	Resgate	Carência	Saldo	Particip. S/ Total	Cotistas	% S/ PL do Fundo	RESOLUÇÃO - 3.922
CAIXA BRASIL IDKA IPCA 2A TÍTULOS PÚBLICOS FI RE...	D+0	Não há	28.509.699,16	11,81%	1.005	0,27%	Artigo 7º, Inciso I, Alínea 'b'
CAIXA BRASIL IMA-B 5 TÍTULOS PÚBLICOS FI RENDA F...	D+0	Não há	34.647.133,83	14,35%	976	0,17%	Artigo 7º, Inciso I, Alínea 'b'
BB IRF-M TÍTULOS PÚBLICOS FI RENDA FIXA PREVIDEN...	D+1	Não há	891.941,35	0,37%	701	0,01%	Artigo 7º, Inciso I, Alínea 'b'
BRDESCO IDKA PRÉ 2 FI RENDA FIXA	D+0	Não há	13.502.262,43	5,59%	123	2,09%	Artigo 7º, Inciso I, Alínea 'b'
BB IDKA 2 TÍTULOS PÚBLICOS FI RENDA FIXA PREVIDE...	D+1	Não há	22.716.371,75	9,41%	922	0,27%	Artigo 7º, Inciso I, Alínea 'b'
BB TÍTULOS PÚBLICOS IPCA I FI RENDA FIXA PREVIDE...	D+0	15/08/2022	1.512.086,67	0,63%	95	0,29%	Artigo 7º, Inciso I, Alínea 'b'
CAIXA BRASIL GESTÃO ESTRATÉGICA FIC RENDA FIXA	D+0	Não possui	28.532.697,68	11,82%	885	0,19%	Artigo 7º, Inciso I, Alínea 'b'
BB IMA-B TÍTULOS PÚBLICOS FI RENDA FIXA PREVIDEN...	D+1	Não há	17.189.152,65	7,12%	679	0,20%	Artigo 7º, Inciso I, Alínea 'b'
CAIXA BRASIL IRF-M 1+ TÍTULOS PÚBLICOS FI RENDA ...	D+0	Não há	17.205.790,74	7,13%	375	0,61%	Artigo 7º, Inciso I, Alínea 'b'
CAIXA BRASIL 2024 I TÍTULOS PÚBLICOS FI RENDA FI...	D+0	16/08/2024	880.447,00	0,36%	104	0,19%	Artigo 7º, Inciso I, Alínea 'b'
CAIXA BRASIL IRF-M TÍTULOS PÚBLICOS FI RENDA FIX...	D+0	Não há	4.338.704,78	1,80%	445	0,12%	Artigo 7º, Inciso I, Alínea 'b'
BB IRF-M 1 TÍTULOS PÚBLICOS FIC RENDA FIXA PREVI...	D+0	Não há	3.952.617,20	1,64%	1.225	0,05%	Artigo 7º, Inciso I, Alínea 'b'

CAIXA BRASIL IRF-M 1 TÍTULOS PÚBLICOS FI RENDA F...	D+0	Não há	4.398.281,84	1,82%	1.361	0,03%	Artigo 7º, Inciso I, Alínea 'b'
BRASESCO INSTITUCIONAL FIC FI RENDA FIXA IMA-B 5	D+1	Não há	16.344.121,12	6,77%	136	1,71%	Artigo 7º, Inciso IV, Alínea 'a'
<b>Produto / Fundo</b>	<b>Resgate</b>	<b>Carência</b>	<b>Saldo</b>	<b>Particip. S/ Total</b>	<b>Cotistas</b>	<b>% S/ PL do Fundo</b>	<b>RESOLUÇÃO - 3.922</b>
ITAÚ INSTITUCIONAL ALOCAÇÃO DINÂMICA FIC RENDA F...	D+1	Não há	5.011.047,82	2,08%	269	0,13%	Artigo 7º, Inciso IV, Alínea 'a'
BB GOVERNANÇA FI AÇÕES	D+4	Não há	5.751.973,94	2,38%	1.656	0,46%	Artigo 8º, Inciso I, Alínea 'a'
BB QUANTITATIVO FIC AÇÕES	D+3	Não há	3.412.505,03	1,41%	15.778	0,58%	Artigo 8º, Inciso II, Alínea 'a'
AZ QUEST SMALL MID CAPS FIC AÇÕES	D+30	Não há	5.782.074,79	2,40%	5.816	0,30%	Artigo 8º, Inciso II, Alínea 'a'
BB DIVIDENDOS MIDCAPS FIC AÇÕES	D+4	Não há	8.195.689,08	3,39%	4.431	5,81%	Artigo 8º, Inciso II, Alínea 'a'
ITAÚ DUNAMIS FIC AÇÕES	D+24	Não há	3.066.437,08	1,27%	42.737	0,07%	Artigo 8º, Inciso II, Alínea 'a'
BTG PACTUAL ABSOLUTO INSTITUCIONAL FIC AÇÕES	D+4 ou ...	Não há	10.765.961,04	4,46%	6.310	0,41%	Artigo 8º, Inciso II, Alínea 'a'
BRASESCO MACRO INSTITUCIONAL FIC MULTIMERCADO	D+1	Não há	2.208.052,11	0,91%	29	0,78%	Artigo 8º, Inciso III
BRASESCO S&P 500 MAIS FI MULTIMERCADO	D+4	Não há	2.598.039,67	1,08%	919	1,54%	Artigo 8º, Inciso III
<b>Total para cálculo do limites da Resolução</b>			<b>241.413.088,76</b>				
DISPONIBILIDADES FINANCEIRAS (conta corrente)			<b>17.847,60</b>				Artigo 6º
<b>PL Total</b>			<b>241.430.936,36</b>				

Carteira Consolidada de Investimentos - Base (Dezembro / 2020)

<b>Total em aplicações por Banco/Instituição 2020</b>	<b>R\$</b>	<b>%</b>
CAIXA ECONÔMICA FEDERAL	118.512.755,03	49,09
BB GESTÃO	63.622.337,67	26,35
BANCO BRADESCO	34.652.475,33	14,35
BTG PACTUAL	10.765.961,04	4,46
ITAÚ UNIBANCO	8.077.484,90	3,35
BEM DTVM	5.782.074,79	2,40
<b>TOTAL</b>	<b>241.413.088,76</b>	<b>100</b>

Fonte: Relatório de Investimentos posição 31/12/2020

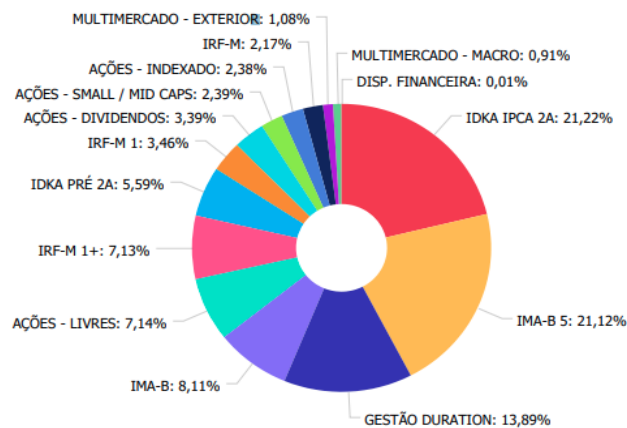

IDKA IPCA 2A	51.226.070,91
IMA-B 5	50.991.254,95
GESTÃO DURATION	33.543.745,50
IMA-B	19.581.686,32
AÇÕES - LIVRES	17.244.903,15
IRF-M 1+	17.205.790,74
IDKA PRÉ 2A	13.502.262,43
IRF-M 1	8.350.899,04
AÇÕES - DIVIDENDOS	8.195.689,08
AÇÕES - SMALL / MID CAPS	5.782.074,79
AÇÕES - INDEXADO	5.751.973,94
IRF-M	5.230.646,13
MULTIMERCADO - EXTERIOR	2.598.039,67
MULTIMERCADO - MACRO	2.208.052,11
DISP. FINANCEIRA	17.847,60

Este gráfico demonstra a composição da carteira de investimentos do IPREV MARIANA, separação por segmento da Resolução nº 3.922/10 do Conselho Monetário Nacional – CMN.

## AVALIAÇÃO ATUARIAL

A avaliação Atuarial é uma ferramenta indispensável à sobrevivência dos regimes próprios. Normalmente, conforme legislação pertinente, este estudo técnico deve ser realizado uma vez ao ano, através do qual o atuário mensura os recursos (patrimônio) necessários para a cobertura dos benefícios oferecidos (compromissos) pelo Plano de Benefícios. A Avaliação Atuarial é elaborada a partir de dados estatísticos da população coberta pelo Plano, como a taxa de mortalidade, taxa de sobrevivência após a aposentadoria, taxa de invalidez por doenças e por acidentes, taxa de retorno esperada para os investimentos, entre outras. Para saber mais sobre as avaliações atuariais do IPREV MARIANA, acesse o site do instituto: [www.iprevmariana.mg.gov.br](http://www.iprevmariana.mg.gov.br)

A avaliação Atuarial de 2020 indicou um déficit atuarial no **valor de R\$ 216.489.621,16**, onde foi recomendado pelo atuário um plano de amortização por alíquota suplementar. Para implementação de um novo plano de amortização deveria ser criado um projeto de Lei que trata de sua implementação, onde tal medida não foi tomada pelo Município (Ente).

## CRP

O Certificado de Regularidade Previdenciária (CRP) é um documento que atesta a regularidade do regime de previdência social dos servidores titulares de cargos efetivos de um Estado ou Município. Para obtê-lo é preciso preencher os critérios exigidos pelo Ministério da Previdência Social (MPS), como: Demonstrativo das Receitas e Despesas; Avaliação Atuarial; Demonstrativo Financeiro relativo às aplicações dos recursos; Comprovantes de Repasses dos valores das contribuições sociais (servidor e patronal), entre outros.

**FUNÇÃO:** Atestar o cumprimento dos critérios e exigências estabelecidos na Lei nº 9.717/1998, pelos RPPS e legislações posteriores.

**É EXIGIDO PARA:** Realização de transferências voluntárias de recursos pela União; Celebração de acordos, contratos, convênios com órgãos ou entidades da Administração direta e indireta da União; Celebração de empréstimos e financiamentos por instituições financeiras federais; Pagamento dos valores devidos pelo Regime Geral de Previdência Social em razão da Compensação Previdenciária.

O CRP é disponibilizado por meio eletrônico, dispensada a assinatura manual ou aposição de carimbos, contém numeração única e tem validade de cento e oitenta dias a contar da data de sua emissão. A Autarquia manteve o CRP regular no ano de 2020.

## ESTRUTURA ADMINISTRATIVA

Foi criada por meio da Lei Complementar 173/2018 e 190/2019 a estrutura administrativa do Instituto de Previdência a qual é composta conforme organograma a seguir:

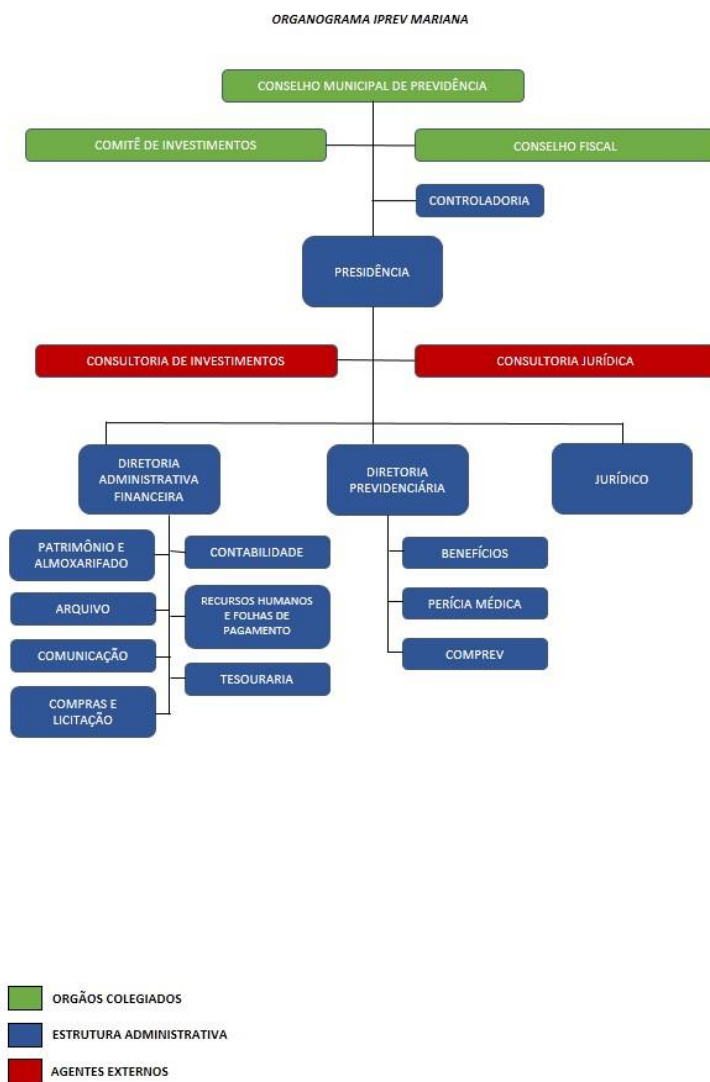



## **GESTÃO/QUADRO DE PESSOAL**

A gestão do IPREV MARIANA é exercida pela Diretoria Executiva, Conselho de Previdência, Comitê de Investimentos e com o acompanhamento do Controle Interno e Conselho Fiscal, cujos atos são regulamentados por legislação municipal específica, em consonância com as diretrizes nacionais.

O quadro de pessoal do IPREV MARIANA é composto pelos seguintes cargos, criados por lei: (LEI 173/2018 E 190/2019);

Dos cargos de provimento em comissão:

- I – Um Diretor(a) Presidente;
- II – Um Diretor(a) Administrativo Financeiro;
- III – Um Diretor(a) Previdenciário;
- IV – Um Controlador(a) Interno.

Dos cargos de Provimento Efetivo:

- VI - 01 (um) Contador(a);
- VII - 01 (um) Advogado(a) Autárquico;
- VIII - 03 (três) Auxiliares Administrativos.

Dos cargos de funções gratificadas a serem ocupadas por servidores efetivos da referida autarquia ou por profissionais cedidos pelo Município de Mariana, mediante prévia nomeação por seu Diretor-Presidente:

- I - 01 (um) Presidente da Comissão de Licitação/Pregoeiro;
- II - 02 (dois) membros da Comissão de Licitação/Equipe de Apoio ao Pregoeiro.

## DIRETORIA EXECUTIVA

A Diretoria Executiva é exercida por um Diretor Presidente, um Diretor Administrativo Financeiro e um Diretor Previdenciário. São cargos providos por eleição, por servidor público efetivo, pessoa com idoneidade moral, qualificada para a função, conforme requisitos obrigatórios estabelecidos na Lei Complementar 173/2018 e 190/2019. Compete à Diretoria Executiva observar as normas que regem o IPREV MARIANA e as deliberações do Conselho Municipal de Previdência, executando os serviços de arrecadação, aplicação dos recursos financeiros e administração dos benefícios previdenciários, dentre outras, com o apoio do Conselho Fiscal e do Comitê de Investimentos.

	<p><b>ELIZANGELA SARA LANA GOMES</b>  <b>Diretora Presidente</b>  Servidora efetiva no Município para o cargo Professora de Geografia em 02/02/2002;  Pós-Graduada em Geografia do Brasil;  Bacharel em Direito;  Advogada e Pós-Graduada em Direito Tributário / Previdenciário em 2013;  Eleita como membro do Conselho de Previdência em 31/05/2017;  Certificação CPA 10;  Diretora Previdenciária do IPREV Mariana de 17/08/2018 a 05/04/2020;  Pós-Graduada em Previdência do Servidor Público  Diretora Presidente de 06/04/2020 a 24/04/2022;</p>
	<p><b>DIEGO DA SILVA CARIOCA</b>  <b>Diretor Administrativo Financeiro</b>  Servidor efetivo no Município para o cargo AUXILIAR ADMINISTRATIVO em 15/02/2012, atuou no Departamento de Tesouraria/ Secretaria de Fazenda de 02/2012 a 07/2015 e Secretaria de Administração de agosto de 2015 a julho de 2016;  Cedido ao FUNPREV em agosto de 2016;  Conselheiro de Previdência de setembro de 2015 a março de 2018;  Bacharel em Administração em 2017;  Graduado em Ciências Contábeis 2021;  Pós-graduado em Previdência do Servidor Público Aplicada;  Certificação CPA 10 e Membro do Comitê de Investimentos do IPREV;  Diretor Administrativo Financeiro IPREV MARIANA a partir de 24/04/2018.</p>
	<p><b>CRISLAINE APARECIDA LOURENÇO</b>  <b>Diretora Previdenciária</b>  Servidora efetiva do Município desde 22/05/2002, no cargo de Auxiliar Administrativo, desempenhou suas atividades: Coordenadoria Geral de Pessoal - maio/2002 a mar/2012; FUNPREV e na Coordenadoria Geral de Pessoal (simultaneamente) - maio/2009 a mar/2012; FUNPREV - mar/2012 a 05/2016; e Controladoria Geral do Município - 05/2016 a 12/2020.  Advogada, Graduada em Direito pela Faculdade Presidente Antônio Carlos de Mariana (2017);  Pós-Graduada em Direito Civil;  Certificação CPA 10;  Diretora Previdenciária do IPREV MARIANA desde 04/12/2020.</p>

## CONTROLE INTERNO

Órgão responsável pelo acompanhamento e monitoramento das atividades do IPREV MARIANA, servindo como apoio e elo dos órgãos de fiscalização interna e externa, possuindo independência na condução das análises, de forma a garantir a transparência e eficiência dos processos e procedimentos.

No exercício de 2020, o Controle Interno analisou e emitiu pareceres nos processos administrativos de Compras e Licitações, processos rotineiros dos setores do Instituto, processos de aposentadorias e pensões e relatórios mensais/anuais de controle interno, conforme Orientação Normativa do TCE-MG.

### ROSÂNGELA GALVÃO DE MOURA

#### Controladora Interna

Servidora efetiva do Município desde 14/11/2014, no cargo de Técnico de Contabilidade, atuou no Departamento de Contabilidade da Secretaria de Fazenda Municipal;

Atuou como Coordenadora Administrativa e Contábil da Autarquia SAAE Mariana de 01/01/2017 a 16/08/2018;

Conselheira Fiscal - de junho de 2018 a setembro de 2018 – Decreto 9.405/2018;

Bacharel em Ciências Contábeis em 2013;

Graduada em Administração;

Pós-graduada em Previdência do Servidor Público Aplicada;

Pós-graduada em Contabilidade, Perícia e Auditoria;

Certificação CPA 10;

Controladora Interna do Instituto de Previdência dos Servidores Públicos de Mariana, eleita para o mandato quadriênio 2018-2022.

## QUADRO DE SERVIDORES CEDIDOS DO IPREV

Constam os servidores que desenvolvem as atividades auxiliares à administração do IPREV MARIANA.

SERVIDORA	CARGO/FUNÇÃO	SITUAÇÃO
Natália Clarice de Araújo Batista	Agente de Fiscalização	Cedida
Olinda Miranda de Paula	Auxiliar Administrativo	Cedida
Sheila Graciene Martins	Auxiliar Administrativo	Cedida
Adriana Aparecida Martins	Contadora	Cedida

## CONSELHO MUNICIPAL DE PREVIDÊNCIA

O Conselho de Previdência é o órgão superior de deliberação colegiada do IPREV MARIANA, ao qual compete definir os objetivos e a administração do IPREV MARIANA - MG. É composto por 5 (cinco) membros, e seus respectivos suplentes, ambos com escolaridade mínima de nível médio, dentre segurados e beneficiários do RPPS, sendo um representante do Poder Executivo Municipal, um representante do Poder Legislativo Municipal e três representantes dos servidores públicos efetivos e beneficiários do IPREV MARIANA, para mandato de 3 (três) anos, admitida uma recondução.

As reuniões ordinárias ocorreram todos os meses, na sede do IPREV MARIANA, com a presença da Diretoria e Controle Interno para apresentação das contas mensais e discussão de assuntos relativos à administração do IPREV. As atas foram publicadas no site da Autarquia.

REPRESENTANTE	SERVIDOR	MEMBRO	CERTIFICAÇÃO
Poder Executivo	Polyana Daher dos Santos Silva Almeida Costa	Titular	-
	Ricardo Geraldo Anselmo	Suplente	-
	Michele Gomes Teixeira	Titular	-
	Cassiano Ricardo Sabino	Suplente	-
Segurados Ativos e Inativos	Edilene Barbosa Toríbio	Titular Presidente	CPA-10
	Sebastião Rodrigues Araújo	Suplente	-
	Queli Madureira Campos Ferrarez	Titular	-
	Helen Oliveira Faria de Assis Rocha	Suplente	-
	Halysson Mendes e Souza Pinto	Titular	-
	Antonio Marcos Ramos de Freitas	Suplente	-

## CONSELHO FISCAL

O Conselho Fiscal é o órgão fiscalizador responsável por examinar os atos dos administradores e o cumprimento dos seus deveres legais e estatutários; examinar, a qualquer época, contas, livros, registros e outros documentos e emitir parecer sobre balancetes, balanços, contas, atos de gestão econômico-financeira, inventários e demonstrativos financeiros e atuariais.

O Conselho Fiscal é composto por 05 (cinco) membros, e seus respectivos suplentes, ambos com escolaridade mínima de nível médio, dentre segurados e beneficiários do RPPS, sendo um representante do Poder Executivo, um representante do Poder Legislativo e três representantes dos servidores públicos efetivos e beneficiários do IPREV MARIANA, sendo um destes últimos indicados pelo Conselho Municipal de Previdência com formação superior em Ciências Contábeis, para mandato de 03 (três) anos, admitida uma recondução.

O Conselho Fiscal reuniu-se, ordinariamente, em sessões mensais na sede do IPREV como órgão fiscalizador dos atos dos administradores da gestão orçamentária, financeira e patrimonial do Instituto de Previdência dos Servidores Públicos de Mariana – IPREV MARIANA, conforme Atas publicadas no site do IPREV.

REPRESENTANTE	SERVIDOR	MEMBRO	CERTIFICAÇÃO
Poder Executivo	Marilene Romão Gonçalves	Titular	-
	Kelem Cristina Ramos de Freitas	Titular	-
	Frederico Milagres de Oliveira	Suplente	CPA 10
	Michelle Pereira Xavier	Suplente	CPA 10
Segurados Ativos e Inativos	Vera Madalena da Rocha Maia	Titular	CPA-10
	Emerson Natal de Paula Gonçalves	Titular	CPA-10
	Cassiana Alves Guilherme	Suplente	-
	Raquel de Souza Oliveira Gonçalves	Suplente	-
Indicados com formação em Contabilidade	Juvenil Cassiano dos Santos	Titular	
	Marcelo Henrique Machado S. Araujo	Suplente	

## COMITÊ DE INVESTIMENTOS

O Comitê de Investimentos tem como objetivo elaborar e executar as decisões relativas à aplicação dos recursos garantidores, observada a Resolução do CMN em vigor e a Política de Investimentos do IPREV MARIANA e as disposições de seu Regimento.

O Comitê de Investimentos é composto por 5 (cinco) membros dentre segurados e beneficiários do RPPS, com grau de instrução correspondente, no mínimo, ao Ensino Médio, para mandato de 3 (três) anos.

O Comitê reuniu-se, ordinariamente, em sessões mensais e, extraordinariamente, quando convocado pelo seu Presidente ou por, pelo menos, três de seus membros, conforme atas publicadas no site [www.iprevmariana.mg.gov.br](http://www.iprevmariana.mg.gov.br). Nas reuniões decidiram sobre as alocações dos recursos previdenciários, pautadas em análises do mercado econômico Nacional e Internacional. As deliberações foram definidas de forma à buscar melhor rentabilidade, com o intuito de alcançar a Meta Atuarial.

SERVIDOR	MEMBRO	CERTIFICAÇÃO
Diego da Silva Carioca	Diretor Financeiro Administrativo (Gestor de Recursos)	CPA-10
Elizangela Sara Lana Gomes	Diretora Presidente	CPA-10
Natália Clarice de Araújo Batista	Agente de Fiscalização	CPA-10
Homero Flávio Peixoto Gonçalves	Médico Pediatra	CPA-10
Flávio Augusto de Assis	Médico de Atenção Primária II	CPA-10

## ATIVIDADES DESENVOLVIDAS

### CONSELHO MUNICIPAL DE PREVIDÊNCIA

DATA	ATIVIDADES	STATUS
10/01/2020	Necessidade de aproximação do Instituto com os servidores Municipais (Educação Previdenciária)	Em Andamento
	Reestruturação das reuniões do Instituto e calendário de reuniões para o exercício de 2020	Concluído
	Revisão do plano de amortização do déficit atuarial	Em Andamento
05/02/2020	Encaminhamento do Código de Ética do Instituto ao PRO-GESTÃO	Concluído
	Participação no 2º Congresso Nacional de Investimentos RPPS – ABIPEM	Concluído
	Cronograma de férias dos servidores	Concluído
	<b>Deliberação: Aprovação do Código de Ética do Instituto por unanimidade</b>	
06/02/2020	<b>Informe: Renúncia do Diretor Presidente Emerson Carioca</b>	
04/03/2020	Contratação de assessoria jurídica específica para os Conselhos	Não Realizado
	Audiência pública com servidores para explanação da EC 103/2019	Em Andamento
	Organização das Eleições para Diretor Presidente	Concluído
	Apresentação da servidora Sheila	Concluído
	Documentos solicitados pelo Conselho Fiscal	Concluído
Abril	<b>Não houve reunião</b>	
07/05/2020	Criação de função gratificada para analista de investimentos	Em Andamento
	Renovação de contrato de Consultoria Jurídica	Concluído
	Apresentação de resultados da carteira de investimentos referente ao mês de março/2021	Concluído
	Suspensão do concurso público devido a pandemia do COVID-19	Concluído
	Necessidade de eleição para o cargo de Diretor Previdenciário	Concluído
	Retorno do conselheiro Emerson Natal	Concluído
	<b>Deliberação: Aprovação da criação de uma função gratificada para Analista de Investimentos</b>	Em Andamento

Junho	Não Houve Reunião	
07/07/2020	Posse de novos conselheiros	Concluído
	Férias da servidora Natália Clarice e retorno da Controladora Interna Rosângela Galvão (Afastamento licença maternidade)	Concluído
	Andamento do cálculo atuarial	Concluído
	Pendencia para Adesão do PRO-GESTÃO	Concluído
	Contratação de Estagiários	Concluído
12/08/2020	Apreciação da minuta do Regimento Interno do Conselho Municipal de Previdência	Concluído
	Discussão sobre o revezamento dos servidores do Instituto durante a pandemia	Concluído
	Realização de lives em cumprimento a Educação Previdenciária	Concluído
	Abertura de Edital para cargo de Diretor Previdenciário	Concluído
	Prazo para adesão ao PRO-GESTÃO	Concluído
	Forma de pagamento do PASEP (Programa de Formação do Patrimônio do Servidor Público)	Concluído
	<b>Deliberação: Aprovação de pagamento mensal do PASEP através da taxa de administração</b>	
24/08/2020	Apresentação da Lei Orçamentária Anual para o exercício de 2021.	Concluído
	<b>Deliberação: Aprovação da Lei Orçamentária Anual para o exercício de 2021 por unanimidade.</b>	
09/09/2020	Contratação Excepcional de Consultor Jurídico	Concluído
	Publicação de portaria com o detalhamento das atribuições dos servidores do IPREV-Mariana	Concluído
	Adequações necessárias no site do IPREV	Concluído
	Prosseguimento de educação previdenciária através das LIVES	Concluído
	Considerações sobre o Regimento Interno do Conselho Municipal de Previdência	Concluído
	Termo de Adesão do PRO-GESTÃO	Concluído
	Treinamento para servidores e Órgãos Colegiados do IPREV-Mariana	Concluído
	<b>Deliberações: Aprovação a capacitação dos servidores e Conselheiros na área de Recursos Humanos Aprovação a contratação de empresa pré certificadora e certificadora para o PRO-GESTÃO</b>	
07/10/2020	Edital de eleição para cargo de Diretor Previdenciário	Concluído
	Exigências da Gestão atuarial	Concluído
	Plano de ação anual dos Conselhos	Concluído
	Andamento do Concurso Público do IPREV-Mariana	Concluído
	Andamento do PRO-GESTÃO	Concluído



	Avaliação das lives e vídeos sobre a Educação Previdenciária	Concluído
04/11/2020	Prova de vida dos inativos em Dezembro de 2020	Concluído
	Possibilidade de recadastramento dos ativos na Caixa Econômica Federal	Concluído
	Negociação do Valor do Aluguel do IPREV-Mariana	Concluído
	Viabilidade de instalação de Ar condicionado no prédio do IPREV-Mariana	Em Andamento
	Apresentação das políticas de Investimentos para o exercícios 2021	Concluído
	Apresentação dos eventos (congressos e seminários) que ocorrerão no próximo mês	Concluído
	<b>Deliberações: Aprovação de contratação de empresa para realização de recadastramento dos segurados do Instituto</b> <b>Aprovação para realização de estudo de instalação de ar condicionado na sede do IPREV-Mariana</b> <b>Aprovação para participação de membros interessados aos eventos citados</b> <b>Retorno das atividades normais do IPREV-Mariana</b> <b>Aprovação unânime na integra das Políticas de Investimentos para o exercício de 2021.</b>	
30/11/2020	Apresentação do Relatório de Governança Corporativa do exercício de 2019	Concluído
	Convênio do COMPREV	Concluído
	Irregularidades no CADPREV e CRP	Concluído
	Participação no Congresso Nacional de Previdência da ANEPREM	Concluído
	Participação no Congresso da ABIPEM em Fortaleza	Concluído
	Inscrições para o cargo de Diretor Previdenciário	Concluído
	Audiência Pública de Dezembro de 2020	Concluído
	<b>Deliberação: Aprovação do Relatório de Governança do exercício de 2019</b>	
11/12/2020	Explicação do novo COMPREV	Concluído
	Informações sobre o censo de outros RPPS	Concluído
	Alteração da alíquota de contribuição do servidor para 14% (EC 103/2019)	Concluído
	Discussão com o executivo sobre a implementação da Previdência Complementar e reforma da previdência local	Concluído
	Alteração da data da audiência pública do IPREV-Mariana que seria realizada em 16/12/2020	Concluído
	Cumprimento das atividades do PRO-GESTÃO RPPS	Concluído
	Apresentação da Política de Segurança da Informação	Concluído
	<b>Deliberações: Aprovação de contratação de empresa para realização do recadastramento dos segurados do IPREV-MARIANA, buscando referência com o Instituto de Jundiá.</b>	

## CONSELHO FISCAL

DATA	ATIVIDADES	STATUS
20/01/2020	a) Fechamento da rentabilidade do patrimônio no exercício de 2019	Concluído
	b) Taxa de administração para o exercício de 2020	Concluído
	c) Convocação para reunião na Câmara Municipal em fevereiro/2020 para tratar de reforma da previdência EC 103/19	Concluído
	d) Licença-maternidade da controladora interna e nomeação de controladora interna interina	Concluído
	e) Andamento do concurso público para provimento de vagas no IPREV Mariana	Concluído
	f) Necessidade de certificação CPA 10 para conselheiros do IPREV em função do investimentos em capacitação para esse fim	Concluído
	g) Reestruturação das reuniões do Conselho de Previdência	Concluído
	Avaliação do relatório do controle interno ref. mês de novembro/2019	Concluído
	Necessidade de recomposição do Conselho Fiscal em virtude de desligamento de alguns conselheiros	Concluído
10/02/2020	Informe do conselheiro Juvenil Cassiano a respeito de sua participação em reunião do Conselho de Previdência no dia 05/02/2020	Concluído
	<b>Deliberação: Conselheiro Juvenil Cassiano vai solicitar documentos e providências ao IPREV, a saber:</b>	
	a) Documentos relativos às áreas administrativas, contábil e financeira para análise do Conselho Fiscal	Concluído
	b) Contratação de assessoria jurídica e financeira para o Conselho Fiscal	Pendente
	c) Publicação do Regimento Interno do Conselho Fiscal	Concluído
Solicitação de retificações na minuta do Código de Ética do IPREV- Mariana	Concluído	
09/03/2020	a) Ofício da Secretaria de Previdência 41412/2020 ME	Concluído
	b) Impacto do novo plano de cargos e salários no IPREV e extinção de cargos públicos	Ver Cálculo Atuarial
	Informe da controladoria interna sobre ausência de relatórios no site e sobrecarga de trabalho da controladora interina	Concluído
	Esclarecimentos sobre despesas administrativas dos conselhos conforme prestação de contas do 3º quadrimestre	Concluído
	Documentos solicitados pelo conselheiro Juvenil Cassiano entregues pelo IPREV aos cuidados do conselheiro Frederico Milagres	Concluído
Abril	Não houve reunião	

<b>Maio</b>	Não houve reunião	
<b>08/06/2020</b>	Análise da prestação de contas do exercício 2019 e do primeiro quadrimestre/2020	Concluído
	Análise dos relatórios do Controle Interno de janeiro a abril/2020	Concluído
	Definição da melhor forma de acompanhamento das atividades do IPREV - Mariana pelo Conselho Fiscal durante a pandemia de COVID 19	Concluído
	Discussão sobre a necessidade de reorganização da secretaria do Conselho Fiscal	Concluído
	Solicitação de esclarecimentos sobre a majoração da alíquota previdenciária do servidor EC 103/2019 (oficializar)	Concluído
	Solicitação de esclarecimentos sobre o andamento do cálculo atuarial (oficializar)	Concluído
<b>16/06/2020</b>	Apresentação da diretora presidente, Sra. Elizângela Sara Lana Gomes	Concluído
	Reorganização da secretaria do Conselho Fiscal	Concluído
<b>13/07/2020</b>	Posse dos três novos conselheiros do IPREV	Concluído
	Esclarecimentos da diretoria sobre majoração da alíquota previdenciária, após reunião na Câmara Municipal	Concluído
	Análise do relatório do Controle Interno ref. mês de maio/2020	Concluído
	Solicitações diversas ao IPREV: atas do Comitê de Investimentos; política e carteira de investimentos; contratos vigentes; atualização do site	Concluído
<b>10/08/2020</b>	Verificação do atendimento do IPREV às demandas do Conselho expostas na reunião anterior	Concluído
	Análise do relatório do Controle Interno ref. mês de junho/2020	Concluído
	Apreciação do relatório da consultoria financeira ref. mês de junho/2020	Concluído
	<b>Informe da diretoria:</b> adiamento da majoração da alíquota previdenciária do servidor	Concluído
<b>10/08/2020</b>	Solicitações ao IPREV: Esclarecimentos quanto a irregularidades na área do extrato previdenciário; “outras despesas” no relatório do controle interno	Concluído
<b>14/09/2020</b>	Respostas do IPREV às solicitações da reunião anterior	Concluído
	Apresentação da LOA (Lei Orçamentária Anual) pela diretoria do IPREV- Mariana	Concluído
	Explicação da diretoria sobre temas das palestras – Educação Previdenciária	Concluído
	Análise do relatório do Controle Interno ref. mês de julho/2020	Concluído

	Apreciação do relatório da consultoria financeira ref. mês de julho/2020	Concluído
19/10/2020	Análise do relatório do Controle Interno ref. mês de agosto/2020	Concluído
	Apreciação do relatório da consultoria financeira ref. mês de agosto/2020	Concluído
	Análise de prestação de contas do segundo quadrimestre/2020	Concluído
	Respostas do IPREV às solicitações da reunião anterior	Concluído
	Solicitação de esclarecimentos sobre PRO 4596/2020 e sobre discrepância na prestação de contas do 2º quadrimestre/2020	Concluído
	<b>Informes:</b> credenciamento ao cargo de diretor previdenciário; aprovação da alíquota de 14%; cálculo atuarial concluído; ação do Conselho para o Pró-Gestão	Concluído
09/11/2020	Análise das repostas do IPREV aos apontamentos da reunião anterior	Concluído
	Leitura do relatório do Controle Interno ref. mês de setembro/2020	Concluído
	Leitura do relatório da consultoria financeira ref. mês de setembro/2020	Concluído
	Discussão sobre o Cálculo Atuarial do exercício de 2020	Concluído
14/12/2020	Convite do conselheiro para transferir-se para o Comitê de Investimentos – oficializar questionamentos sobre essa demanda	Concluído
	Leitura do relatório do Controle Interno ref. mês de outubro/2020	Concluído
	Leitura do relatório da consultoria financeira ref. mês de outubro/2020	Concluído
	Ausência de assinatura/responsabilização em planilhas e relatórios de consultoria financeira – oficializar cobrança	Aguardando regularização
	Pendência no Siconfi/CADPREV que impede a renovação do CRP vencido em 21/09/2020	Concluído
	Retrospecto da frequência dos conselheiros nas reuniões do ano de 2020 – ações do Conselho	Concluído
	Atividades do Conselho Fiscal no ano de 2020 – elaboração de relatório	Pendente
	Elaboração do calendário de reuniões para o ano de 2021	Concluído
	Logística para elaboração do Plano de Ação do Conselho Fiscal para o ano de 2021	Concluído

## COMITÊ DE INVESTIMENTOS

O Comitê de Investimentos do IPREV MARIANA desenvolveu suas atividades com um quadro de 05 membros, sendo composto pelo Diretor Presidente do IPREV MARIANA, pelo Diretor Administrativo Financeiro e Gestor de Recursos, 01 servidora cedida ao IPREV e 02 servidores da Prefeitura Municipal.

O Instituto iniciou o ano de 2020 com um patrimônio de R\$ 217.152.047,68, e conforme desenvolvimento das atividades (reuniões ordinárias e extraordinárias) e evolução das expectativas de mercado encerrou com patrimônio de R\$ **241.430.936,36**.

Os principais assuntos analisados em reunião foram:

- Cenários econômicos;
- Desempenho da carteira de investimentos do IPREV MARIANA;
- Deliberações a respeito de investimentos e desinvestimentos;
- Capacitações para os membros do Comitê de Investimentos;
- Credenciamento de Instituições e produtos de Investimentos;
- Contratação de consultoria financeira de investimentos;
- Elaboração da Política de Investimentos para 2021;
- Reuniões online com as casas de investimentos sobre apresentação de cenários e apresentação de produtos de Investimento.

## PUBLICAÇÃO DAS ATIVIDADES DOS ÓRGÃOS COLEGIADOS

As reuniões dos órgãos colegiados foram realizadas dentro do cronograma mensal instituído para o exercício. Destaca-se que todas as respectivas atas estão disponíveis no site do IPREV MARIANA como forma de proporcionar transparência de seus atos e decisões, podendo ser acessadas por todos os interessados através do link:

<http://iprevmariana.mg.gov.br/home>

## CAPACITAÇÃO DE SERVIDORES

<b>EVENTO</b>	<b>LOCAL</b>	<b>DATA</b>	<b>PARTICIPANTES</b>
2º Congresso Brasileiro de Investimentos dos RPPS e 9º Congresso Estadual da ASSIMPASC	Florianópolis / Santa Catarina	11, 12 e 13 de março de 2020	Diego Carioca (Equipe IPREV) e Flavio Augusto (Comitê de Investimentos)
Curso Capacitação COMPREV On-line	Mariana / Minas Gerais	09 e 10 de junho de 2020	Equipe IPREV
Curso EAD “Trilha Gestão de Carteiras” – ANBIMA	São Paulo / São Paulo	21 de maio a 10 de junho de 2020	Natália Clarice (Comitê de Investimentos)
VI Congresso Previdenciário do Previd – 1º Congresso On-line	Dourados / Mato Grosso do Sul	05 a 09 de outubro de 2020	Elizangela Lana e Rosângela Galvão (Equipe IPREV)
19º Congresso Nacional de Previdência da ANEPREM	Rio de Janeiro / Rio do Janeiro	23, 24 e 25 de novembro de 2020	Diego Carioca e Adriana Martins (Equipe IPREV)
53º Congresso Nacional da Abipem e 8º Congresso Brasileiro de Conselheiro de RPPS	Fortaleza/ Ceará	02,03 e 04 de dezembro 2020	Elizangela Lana e membros dos Conselhos e Comitê de Investimentos

Fonte: Arquivos IPREV

## LICITAÇÕES E CONTRATOS

Nº DO CONTRATO	MODALIDADE	CONTRATADA	OBJETO	VALOR PAGO 2020 R\$	VIGÊNCIA
02/2015	CARTA CONVITE	PAULO HENRIQUE REIS	Assessoria Jurídica	34.815,60	23/04/2015 a 23/04/2021
03/2019	PREGÃO PRESENCIAL	CONNECTA ITABIRA INFORMATICA LTDA	Contratação de serviços em Telecomunicações (acesso à internet)	5.273,60	09/05/2019 a 08/05/2022
04/2019	PREGÃO PRESENCIAL	LIBERINO LOPES VALENTE JUNIOR - ME	Contratação de serviço p/ locação de máquinas copiadoras reprográficas	3.042,00	15/05/2019 a 14/05/2021
08/2019	PREGÃO PRESENCIAL	INVESTOR CONSULTORIA E CORRETAGEM LTDA	Contratação de serviço para Consultoria Financeira	7.410,00	01/07/2019 a 01/07/2020
09/2019	ADESAO A ATA	LEVITATUR VIAGENS E TURISMO LTDA	Contratação de serviço e aquisição de passagem p/ transporte aéreo	21.557,13	03/10/2019 a 02/10/2021
10/2019	DISPENSA	FUNDAÇÃO DE APOIO A EDUC. E DESENV. TECNOL. DE MIN	Prestação de serviço técnico p/ execução de Concurso Público do IPREV Mariana	21.060,00	02/12/2019 a 01/12/2021
01/2020 e 05/2020	PREGÃO PRESENCIAL	UNIVERSALPREV SOFTWARE E CONSULTORIA LTDA	Contratação de empresa especializada p/ Sistema de Gestão Previdenciária	47.642,19	02/01/2020 a 02/04/2022
02/2020	INEXIGIBILIDADE DE LICITAÇÃO	SECRETARIA DE ESTADO DE GOVERNO	Contratação de serviço de Publicações de Licitações e Editais (etc..)	1.594,62	03/02/2020 a 02/02/2022
03/2020	PREGÃO PRESENCIAL	WEB MIDIAS E SISTEMAS LTDA	Contratação de serviço de Website Institucional	16.683,26	29/01/2020 a 01/02/2022
04/2020	DISPENSA	RTM & CONSULTORES ASSOCIADOS - ASSESSORIA E CONSUL	Contratação de serviço p/ elaboração de Cálculo Atuarial 2020	5.490,00	10/02/2020 a 10/05/2020

06/2020	DISPENSA	CREDITO & MERCADO GESTAO DE VALORES MOBILIARIOS LT	Contratação de Consultoria Financeira	3.600,00	22/06/2020 a 30/06/2021
07/2020	DISPENSA	SERGIO DO CARMO GONÇALVES	Aquisição de galões de água mineral	590,00	04/09/2020 a 31/12/2020
08/2020	DISPENSA	ANDREA ZANDIM COELHO LINI	Contratação de perito médico	6.600,00	30/09/2020 a 30/09/2021
09/2020	DISPENSA	INSTITUTO TOTUM DE DESENVOLVIMENTO E GESTÃO EMPRES	Contratação de empresa certificadora p/ verificação dos requisitos de Pró-Gestão	7.950,00	09/11/2020 a 08/11/2021
10/2020	PREGÃO PRESENCIAL	CMM SISTEMAS DE INFORMACOES E SERVICOS LTDA	Contratação de empresa para (Migração de dados, implantação, treinamento e manutenção de sistema informatizado de gestão pública)	49.856,45	30/11/2020 a 29/11/2021

Fonte: Sistema Betha Sapo – Relação de empenhos emitidos



**PROCESSOS DE COMPRAS**

<b>Nº PROCESSO DE COMPRA</b>	<b>EMPRESA VENCEDORA</b>	<b>OBJETO</b>	<b>VALOR R\$</b>
01/2020	RTM & CONSULTORES ASSOCIADOS – ASSESSORIA E CONSUL	CONTRATAÇÃO DE SERVIÇO DE ELABORAÇÃO DE CÁLCULO ATUARIAL	5.490,00
02/2020	FABIO JUNIO DE MOURA FREITAS	AQUISIÇÃO MICROFONE SEM FIO PROFISSIONAL	1.138,00
03/2020	A SERENATA LTDA	AQUISIÇÃO DE CAIXA DE SOM ATIVA 100W, SUPORTE TORRE TRIPÉ E PEDESTAL PARA MICROFONE	6.688,00
04/2020	NEILA GERALDA FERREIRA	AQUISIÇÃO DE TELA DE PROJEÇÃO COM TRIPÉ E REPARO PARA CORNETA	930,00
05/2020	MARIANA TEXTIL LTDA	AQUISIÇÃO DE CORTINA MODELO OFFICE E BASTÃO MODELO SIMPLES PARA CORTINA	268,00
06/2020	BRASIL TRANSPORTES E LOCACOES LTDA	LOCAÇÃO DE VEÍCULOS PARA LOCOMOÇÃO	500,00
07/2020	CERDIGITAL LTDA	CONTRATAÇÃO DE CERTIFICADO DIGITAL CNPJ	219,00
10/2020	TM SERVICOS LTDA. - ME	AQUISIÇÃO E INSTALAÇÃO KIT INTERFONE COMPLETO PARA PORTÃO ELETRÔNICO	540,00
11/2020	COMERCIAL JORC LTDA	AQUISIÇÃO MATERIAL HIGIENE (ALCOOL ETILICO, PÁ DE LIXO E BALDE PLÁSTICO)	152,41
12/2020	COMERCIAL DARA EIRELI	AQUISIÇÃO MATERIAL HIGIENE (ALCOOL ETILICO, FLANELA P/ LIMPEZA, GUARDANAPO DE PAPEL, RODO P/ PISO, SABÃO EM PÓ, PANO DE CHÃO)	215,79
13/2020	COMERCIAL ELDORADO ALIMENTOS LTDA	AQUISIÇÃO MATERIAL HIGIENE (ÁGUA SANITÁRIA, PANO DE PRATO, PAPEL HIGIÊNICO)	512,10
14/2020	MIMAQUINAS LTDA	AQUISIÇÃO BEBEDOURO DE CHÃO (DISPENSER PARA COPO, DISPENSER P/ PAPEL TOALHA E BEBEDOURO DE CHÃO PARA GALÃO)	889,60
16/2020	JOSIMARI DE OLIVEIRA POLICARPO	AQUISIÇÃO DE UNIFORMES (CAMISA POLO E CAMISA	2.289,80

		SOCIAL)	
18/2020	EDITORA DOM VICOSO LTDA – ME	CONTRATAÇÃO SERVIÇOS GRÁFICOS (CARTILHAS INFORMATIVAS COLORIDAS)	1.342,64
19/2020	BL LOCAÇÕES DE MAQUINAS E EQUIPAMENTOS EIRELI	CONTRATAÇÃO SERVIÇO DE TRANSPORTE (VEICULO CARRO COM CONDUTOR)	1.100,00
20/2020	TRANSPORTES E TURISMO THAYNA LTDA-ME	CONTRATAÇÃO SERVIÇO DE TRANSPORTE (VEÍCULO VAN COM CONDUTOR)	1.400,00
21/2020	FABIO JUNIO DE MOURA FREITAS	AQUISIÇÃO DE COMPUTADORES E NOTEBOOK (COMPUTADOR DESKTOP COMPLETO E NOTEBOOK COMPLETO)	18.850,00
22/2020	S GUTIERREZ COMERCIO E REPRESENTACOES LTDA – EPP	AQUISIÇÃO MATERIAL ESCRITÓRIO (MOUSE OPTICO E PASTA COM ELÁSTICO)	394,00
23/2020	GERALDA DA SILVA OLIVEIRA - PAPELARIA – ME	AQUISIÇÃO MATERIAL ESCRITÓRIO (CANETA ESFEROGRÁFICA PONTA FINA, TONER E PERFURADOR DE PAPEL)	643,60
24/2019	VILA CELULARES E ACESSORIOS LTDA	AQUISIÇÃO APARELHO CELULAR DO TIPO SMARTPHONE	1.699,00

Fonte: Sistema Betha Compras – Relação de Compras Diretas

## PROCESSOS JUDICIAIS

O Instituto de Previdência dos Servidores Públicos de Mariana – IPREV MARIANA não possui em seu quadro de servidores efetivos servidor ocupante do cargo de Procurador Municipal.

Na estrutura organizacional do município existe a Procuradoria Geral do Município a qual é responsável por todas as ações judiciais do município. A Procuradoria Geral com seus diversos procuradores é a responsável pelos processos referentes ao IPREV MARIANA, exceto pareceres referentes à concessão de benefícios – aposentadorias e pensões, que são realizados pelo Assessor Jurídico Paulo Reis.

Foram desenvolvidas as seguintes atividades em 2020:

I- Emissão de pareceres emitidos em processos de concessão de benefícios;

II- Contratações, revisão de legislação;

III- Defesas em processos judiciais efetivadas e cumprimento também de decisões judiciais atualizadas.

IV – Pareceres em processos administrativos Internos do Instituto

### Demonstrativo de Processos Judiciais 2020

Identificação	Descrição	Órgão Fiscalizador	Situação
5001192-43.2019.8.13.0400	Certidão de Tempo de Contribuição	TJ-MG	BAIXADO (ARQUIVADO)
5003660-77.2019.8.13.0400	Certidão de Tempo de Contribuição	TJ-MG	BAIXADO (ARQUIVADO)
5001991-52.2020.8.13.0400	Certidão de Tempo de Contribuição	TJ-MG	EXTINTO

**\*As certidões de Tempo de Contribuição foram expedidas pelo IPREV MARIANA em 2020, entretanto o TJ – MG não efetuou despacho.**

Ressalta-se que as informações prestadas foram retiradas dos sites institucionais do Tribunal de Contas do Estado de Minas Gerais – TCE MG, Tribunal de Justiça de Minas Gerais – TJ MG e Ministério Público de Minas Gerais – MP MG, bem como da relação de arquivos do IPREV MARIANA.

## ATENDIMENTO, TRANSPARÊNCIA E COMUNICAÇÃO

Durante o ano de 2020 foram efetuados diversos atendimentos de forma online e agendada seguindo os protocolos sanitários em combate a pandemia. Dentre os atendimentos, as maiores demandas foram de servidores solicitando simulações de aposentadoria, margem para empréstimo consignado e dúvidas.

O IPREV também conta com os seguintes canais de comunicação/transparência com o servidor:

Ouvidoria da Prefeitura Municipal de Mariana

Site: [www.mariana.mg.gov.br](http://www.mariana.mg.gov.br)

Ouvidoria do Iprev Mariana

Site: [www.iprevmariana.mg.gov.br](http://www.iprevmariana.mg.gov.br)

Canal aberto para que os servidores e outros possam interagir com o Instituto, manifestando quaisquer sugestões, problemas dúvidas, críticas e elogios.

E-mail: [contato@iprevmariana.mg.gov.br](mailto:contato@iprevmariana.mg.gov.br)

Página do Facebook: [www.facebook.com/iprevmariana/](http://www.facebook.com/iprevmariana/)

### **Elaboração:**

Gustavo Santos Borges

Diego da Silva Carioca

### **Acompanhamento:**

Diretoria Executiva do IPREV

IPREV Mariana – Instituto de Previdência dos Servidores Públicos de Mariana – MG

CNPJ: 30.315.936/0001-01

Rua Santa Cruz, 28 – Barro Preto – Mariana/MG

(31) 3358-5211 – [www.ipremariana.mg.gov.br](http://www.ipremariana.mg.gov.br)