

**INSTITUTO DE PREVIDÊNCIA DOS
SERVIDORES
PÚBLICOS DE MARIANA- MG**

CNPJ: 30.317.936/0001-01

RUA SANTA CRUZ, 28, BARRO PRETO, MARIANA –
MG

(31) 3558-5211



**RELATÓRIO
GOVERNANÇA CORPORATIVA
EXERCÍCIO 2021**

Mariana, setembro de 2022.

Diretoria em exercício ano 2021

Diretora Presidente

Elizangela Sara Lana Gomes

Diretor Administrativo Financeiro

Diego da Silva Carioca

Diretora Previdenciária

Crislaine Aparecida Lourenço

Controladora Interna

Rosângela Galvão de Moura

Sumário

APRESENTAÇÃO	4
INTRODUÇÃO	5
GESTÃO DOS BENEFÍCIOS	6
CONCESSÃO DE BENEFÍCIOS	6
DESPESAS COM BENEFÍCIOS	7
PLANO DE CUSTEIO	7
ARRECADAÇÃO DE CONTRIBUIÇÕES	8
GESTÃO FINANCEIRA	8
DESPESAS	9
TAXA DE ADMINISTRAÇÃO	9
RECEITA (Taxa de Administração)	9
DESPESAS ADMINISTRATIVA	10
PATRIMÔNIO/INVESTIMENTOS	10
CARTEIRA DE INVESTIMENTOS	12
AVALIAÇÃO ATUARIAL	15
CRP	15
ESTRUTURA ADMINISTRATIVA	16
GESTÃO/QUADRO DE PESSOAL	17
DIRETORIA EXECUTIVA	18
QUADRO DE SERVIDORES DO IPREV	20
CONSELHO MUNICIPAL DE PREVIDÊNCIA	20
CONSELHO FISCAL	21
COMITÊ DE INVESTIMENTOS	23
ATIVIDADES DESENVOLVIDAS	24
PUBLICAÇÃO DAS ATIVIDADES DOS ÓRGÃOS COLEGIADOS	34
CAPACITAÇÃO DE SERVIDORES	35
LICITAÇÕES E CONTRATOS	38
PROCESSOS JUDICIAIS	42
ATENDIMENTO, TRANSPARÊNCIA E COMUNICAÇÃO	43

APRESENTAÇÃO

Este relatório sintetiza as ações desenvolvidas em 2021 demonstrando o compromisso da Administração do IPREV MARIANA (Diretoria Executiva, Órgãos Colegiados e demais colaboradores) com a eficiência da gestão previdenciária e, para isso, apresenta uma síntese da estrutura administrativa, as licitações e contratações efetuadas no exercício, as ações de transparência e comunicação com os segurados e a sociedade, as atividades educacionais e atividades integrativas com os servidores ativos e, também, com os inativos e pensionistas.

Dessa forma, publicamos o relatório de Governança Corporativa como forma de prestação de contas aos segurados e à sociedade, reforçando, assim, nosso compromisso com a transparência.

INTRODUÇÃO

O Instituto de Previdência dos Servidores Públicos de Mariana – IPREV MARIANA é uma autarquia municipal com personalidade jurídica própria, situada à Rua Santa Cruz, 28, Bairro Barro Preto- Mariana/MG e tem por finalidade garantir, ao servidor público municipal estatutário, segurado e seus dependentes, o direito à concessão, manutenção e pagamento de benefícios, conforme prevê a Lei Municipal nº 064/2008 e suas alterações.

O Instituto é responsável por assegurar aos servidores efetivos municipais e seus dependentes, o direito a aposentadoria – nas modalidades por idade e tempo de contribuição, aposentadoria por idade, compulsória e por invalidez e pensão por morte.

A partir da publicação da EC 103/2019, especificamente no art. 9º, § 2º, limita-se os benefícios do RPPS às aposentadorias e à pensão por morte. Dessa forma os benefícios de auxílio doença, salário família, salário maternidade, abono anual e auxílio reclusão, contemplado na Lei Municipal nº 064/2008, passam a ser de responsabilidade do ente.

A organização administrativa é composta pela Presidência, Diretoria Previdenciária, Diretoria Administrativa Financeira, Controladoria, Conselho de Previdência, Conselho Fiscal e Comitê de Investimentos, independente e conduzido pelos próprios segurados, que administram os recursos e direitos previdenciários em conjunto com o Poder Executivo e Legislativo.

Para proporcionar maior transparência objetivando a prestação de contas da gestão, relativa ao exercício de 2021, o Instituto de Previdência dos Servidores Públicos de Mariana – IPREV MARIANA elaborou o presente relatório contemplando os seguintes assuntos:

Dados dos segurados, receitas e despesas: Quantitativo de servidores ativos, aposentados e pensionistas, resumo das folhas de pagamentos, valor de arrecadação de contribuições e outras receitas, valor do pagamento de benefícios e outras despesas.

Gestão de Investimentos: Descrição detalhada dos ativos, investimentos, aplicações financeiras e do fluxo de entrada e saídas de recursos.

Evolução da situação atuarial: Custo previdenciário total, evolução quantitativa e qualitativa dos custos por tipo de benefício, evolução do resultado relativo ao equilíbrio financeiro e atuarial e do plano de custeio.

Atividades institucionais: Gestão de pessoal, gestão orçamentária e financeira, gerenciamento do custeio e contratos, controles internos, imagem institucional, cumprimento de decisões judiciais e conformidade, entendida como o atendimento ao conjunto de normas, regras e padrões legais e infralegais estabelecidos.

Publicação das atividades dos órgãos colegiados: Reuniões e principais decisões do Conselho Municipal de Previdência, Conselho Fiscal e Comitê de Investimentos.

GESTÃO DOS BENEFÍCIOS

O IPREV MARIANA administra os benefícios de aposentadoria e pensão por morte.

A tabela abaixo demonstra a situação dos **segurados cadastrados na base de dados em 31/12/2021**:

POPULAÇÃO	QUANTIDADE
Ativos	1949
Aposentados	365
Pensionistas	74
TOTAL	2388

Fonte: DIPR – Bimestre nov/dez 2021 e Cálculo Atuarial 2022

CONCESSÃO DE BENEFÍCIOS

A tabela abaixo demonstra o quantitativo de benefícios concedidos distribuídos por categorias de aposentadoria e pensão:

BENEFÍCIO	QUANTIDADE
Aposentadoria voluntária por idade	16
Aposentadoria voluntária	32
Aposentadoria voluntária por idade e tempo de contribuição	2
Aposentadoria por invalidez	2
Aposentadoria compulsória	0
Pensão por morte de ativo	5
Pensão por morte de inativo	3
TOTAL	60

Fonte: Sistema ASPPREV – Relatório benefícios concedidos 2021

DESPESAS COM BENEFÍCIOS

A tabela a seguir, apresenta os valores gastos em pagamento de aposentadorias e pensões:

MÊS	2021	
	APOSENTADORIA (R\$)	PENSÃO (R\$)
JANEIRO	00,00	00,00
FEVEREIRO	1.686.402,63*	220.571,23*
MARÇO	844.495,11	84.368,72
ABRIL	872.387,98	84.368,72
MAIO	890.375,82	84.368,72
JUNHO	890.375,82	84.368,72
JULHO	889.275,82	84.368,72
AGOSTO	896.843,31	116.368,02
SETEMBRO	929.258,06	92.802,43
OUTUBRO	959.427,58	120.681,92
NOVEMBRO	976.184,05	97.231,00
DEZEMBRO e 13º	1.882.613,05	314.685,53
TOTAL	11.717.639,23	1.384.183,73

Fonte: Sistema Betha Sapo – Balancete de Despesa 2021

*Pagamento de valores referentes a remuneração da competência de janeiro e fevereiro 2021.

PLANO DE CUSTEIO

O Plano de Custeio do IPREV MARIANA é composto pelas alíquotas contributivas dos segurados e do ente federativo, bem como dos aposentados e pensionistas que recebem salário acima do teto do INSS, sendo os valores calculados sobre a remuneração de contribuição da seguinte forma:

CONTRIBUINTE	INDICE %
	2021
Servidor Ativo	14
Ente (Patronal normal)	15,9
Ente (Complementar)	6,72
Aposentado*	14
Pensionista*	14

*Sobre o valor que exceder o teto do INSS.

ARRECAÇÃO DE CONTRIBUIÇÕES

A tabela abaixo demonstra os valores arrecadados no exercício de 2021.

DESCRIÇÃO	VALOR (R\$)
	2021
Contribuição do servidor ativo	11.599.621,94
Contribuição do servidor Inativo	46.708,65
Contribuição Patronal (aliq. Normal e complementar)	18.984.126,91
TOTAL CONTRIBUIÇÃO	30.630.457,50

Fonte: Balancete de Receita Dez/2021 – Betha Sapo

GESTÃO FINANCEIRA

Receitas do IPREV MARIANA em 2021.

Receita	Valor (R\$)
Contribuições (servidores e Ente)	30.630.457,50
Rendimentos Financeiros	338.678,33 ¹
Receita Concurso	10.935,80
Outras Receitas correntes	4.554,55
TOTAL	30.984.626,18

Fonte: Sistema Betha Sapo – Balancete de Receita Dez/2021

¹ Valor de Receita de Rendimentos Financeiros contempla somente os rendimentos positivos resgatados conforme IPC 14.

DESPESAS

Os valores das despesas do IPREV MARIANA estão relacionados na tabela abaixo.

DESCRIÇÃO	VALOR (R\$)
Folha Aposentados	11.717.639,23
Folha Pensionistas	1.384.183,73
Despesas administrativas	1.459.387,57
Benefícios do Tesouro	123.330,61
Outras despesas previdenciárias (obrigações tributárias, exercícios anteriores)	2.578,31
Total Geral da Despesa	14.687.119,45

Fonte: Sistema Betha Sapo – Balancete de despesas Dez/2021

TAXA DE ADMINISTRAÇÃO

A Taxa de administração é calculada com base no valor total da remuneração, proventos e pensões dos segurados vinculados ao regime próprio de previdência social, relativamente ao exercício anterior. A alíquota aplicada para taxa de administração do IPREV MARIANA é de 2% conforme LC 064/2008. A Taxa de administração serve para manutenção das atividades administrativas. É necessário salientar que despesa administrativa é aquela necessária ao funcionamento do regime próprio de previdência social, seja com telefone, água, energia, aluguel, diárias, inscrições em curso de capacitação, materiais de expediente, contratação de serviços como o de contabilidade e de assessorias, despesa com pessoal, entre outros.

Taxa de Administração

ANO	VALOR (R\$)
2021	2.170.443,60

DESPESAS ADMINISTRATIVAS

MANUTENÇÃO ADMINISTRATIVA	2021 (R\$)
Vencimentos (despesa com pessoal)	633.396,64
Diárias – pessoal civil	571,34
Obrigações Patronais	76.970,92
Ressarcimento de despesa de pessoal requisitado	3.835,48
Material de consumo	6.696,11
Passagens e despesas de locomoção	11.295,48
Serviço de Consultoria	43.928,23
Outros serviços de terceiros – pessoa física	127.594,63
Outros serviços de terceiros – pessoa jurídica	233.803,43
Equipamentos e material permanente	27.114,08
Indenizações e Restituições	704,89
Obrigações tributárias e contributivas	259.769,07
TOTAL	1.425.680,30

Fonte: Sistem Betha Sapo - Balancete de despesas dez/2021

PATRIMÔNIO/INVESTIMENTOS

O patrimônio do IPREV MARIANA teve trajetória ascendente no ano de 2021. As aplicações financeiras foram realizadas em conformidade com a Resolução CMN 3.922/2010 e suas alterações, nos percentuais estabelecidos na Política de Investimentos para cada ano. O Instituto visa no mínimo obter para seus participantes, rentabilidade compatível com a meta atuarial, IPCA (Índice de Preços do Consumidor Amplo) + 5,87% a.a, a fim de evitar a deterioração do patrimônio, garantindo àqueles que já tiveram seus benefícios concedidos, a manutenção dos mesmos; e, no caso daqueles que ainda estão formando sua respectiva reserva de benefício, que a mesma seja gerida de forma profissional e segura, possibilitando a sua aposentadoria.

O IPREV MARIANA adota o modelo de Gestão Própria, que significa que o total dos recursos permanece sob a responsabilidade do Instituto, com acompanhamento, análise e deliberação do Comitê de Investimentos e assessoramento promovido por empresa de Consultoria Financeira de Investimentos, devidamente reconhecida pelos órgãos fiscalizadores nacionais (CVM). As decisões são tomadas pelo Comitê de Investimentos sempre é observando às exigências legais relacionadas à segurança, rentabilidade,

solvência, e liquidez dos investimentos de acordo com a legislação vigente e consoante à Política de Investimentos.

Investimentos x Meta de Rentabilidade

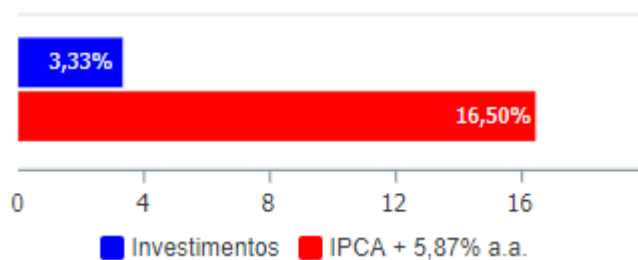

Evolução do Patrimônio



Comparativo

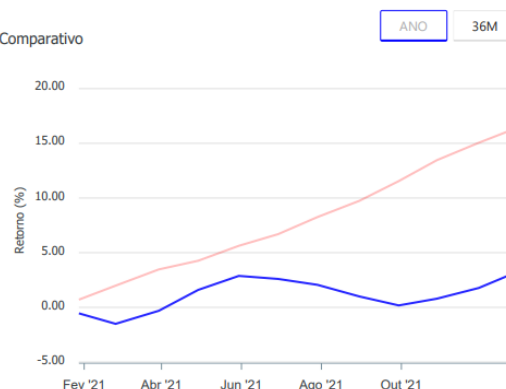

CARTEIRA DE INVESTIMENTOS

Carteira consolidada de investimentos - base (Dezembro / 2021)

Produto / Fundo	Resgate	Carência	Saldo	Particip. S/ Total	Cotistas	% S/ PL do Fundo	RESOLUÇÃO - 3.922
BB IDKA 2 TÍTULOS PÚBLICOS FI RENDA FIXA PREVIDE...	D+1	Não há	17.945.117,48	6,75%	1.035	0,19%	Artigo 7º, Inciso I, Alínea ' b '
BB TÍTULOS PÚBLICOS IPCA I FI RENDA FIXA PREVIDE...	D+0	15/08/2022	1.529.380,83	0,58%	95	0,29%	Artigo 7º, Inciso I, Alínea ' b '
CAIXA BRASIL 2024 I TÍTULOS PÚBLICOS FI RENDA FI...	D+0	16/08/2024	861.051,50	0,32%	105	0,19%	Artigo 7º, Inciso I, Alínea ' b '
CAIXA BRASIL IDKA IPCA 2A TÍTULOS PÚBLICOS FI RE...	D+0	Não há	37.281.291,99	14,02%	1.060	0,34%	Artigo 7º, Inciso I, Alínea ' b '
CAIXA BRASIL IMA-B 5 TÍTULOS PÚBLICOS FI RENDA F...	D+0	Não há	29.371.413,05	11,05%	1.023	0,24%	Artigo 7º, Inciso I, Alínea ' b '
CAIXA BRASIL IMA-B 5+ TÍTULOS PÚBLICOS FI RENDA ...	D+0	Não há	9.558.829,01	3,60%	301	0,71%	Artigo 7º, Inciso I, Alínea ' b '
BB PERFIL FIC RENDA FIXA REFERENCIADO DI PREVIDE...	D+0	Não há	15.246.798,35	5,73%	854	0,21%	Artigo 7º, Inciso IV, Alínea ' a '
BRADESCO INSTITUCIONAL IMA-B 5 FIC RENDA FIXA	D+1	Não há	16.943.218,92	6,37%	161	1,37%	Artigo 7º, Inciso IV, Alínea ' a '
ITAÚ INSTITUCIONAIS LEGEND FIC RENDA FIXA LP	D+1	Não há	20.952.191,50	7,88%	95	1,38%	Artigo 7º, Inciso IV, Alínea ' a '
ITAÚ INSTITUCIONAL GLOBAL DINÂMICO FIC RENDA FIX...	D+1	Não há	24.827.191,42	9,34%	143	1,44%	Artigo 7º, Inciso IV, Alínea ' a '
SANTANDER FIC RENDA FIXA REFERENCIADO DI	D+0	Não há	20.633.699,69	7,76%	325	0,30%	Artigo 7º, Inciso IV, Alínea ' a '
AZ QUEST SMALL MID CAPS FIC AÇÕES	D+30	Não há	2.749.571,01	1,03%	5.504	0,14%	Artigo 8º, Inciso II, Alínea ' a '
BB AÇÕES BOLSA AMERICANA FI AÇÕES	D+3 du	Não há	10.613.874,89	3,99%	48.889	0,38%	Artigo 8º, Inciso II, Alínea ' a '
BB AGRO FIC AÇÕES	D+2 du	Não há	2.435.359,36	0,92%	8.140	0,56%	Artigo 8º, Inciso II, Alínea ' a '
BB QUANTITATIVO FIC AÇÕES	D+3	Não há	2.403.776,36	0,90%	27.197	0,17%	Artigo 8º, Inciso II, Alínea ' a '
ITAÚ PRIVATE S&P500® BRL FIC MULTIMERCADO	D+1	Não há	26.437.346,09	9,94%	1.259	1,11%	Artigo 8º, Inciso III
BB GLOBAL SELECT EQUITY INVESTIMENTO NO EXTERIOR...	D+5 du	Não há	11.674.735,05	4,39%	92	0,46%	Artigo 9º, Inciso II
SCHRODER SUSTENTABILIDADE AÇÕES GLOBAIS INVESTIM...	D+4 du	Não há	2.686.689,89	1,01%	555	0,75%	Artigo 9º, Inciso II
BB AÇÕES ESG FI AÇÕES BDR NÍVEL I	D+4 du	Não há	2.167.925,10	0,82%	143	0,09%	Artigo 9º, Inciso III
ITAÚ FIC AÇÕES BDR NÍVEL I I	D+3 du	Não há	9.539.492,91	3,59%	7.061	3,11%	Artigo 9º, Inciso III

Produto / Fundo	Resgate	Carência	Saldo	Particip. S/ Total	Cotistas	% S/ PL do Fundo	RESOLUÇÃO - 3.922
Total para cálculo dos limites da Resolução			265.858.954,40				
DISPONIBILIDADES FINANCEIRAS			12.741,49				Artigo 6º
PL Total			265.871.695,89				

Fonte: Carteira de Investimentos - posição 31/12/2021.

Enquadramentos na Resolução 4.604 por Gestores - base (Dezembro / 2021)

Gestão	Valor	% S/ Carteira	% S/ PL Gestão
ITAÚ UNIBANCO	81.756.221,92	30,75	0,01
CAIXA DTVM	77.072.585,55	28,99	-
BB GESTÃO DE RECURSOS DTVM	64.016.967,42	24,08	0,00
SANTANDER BRASIL ASSET MANAGEM...	20.633.699,69	7,76	0,00
BRADESCO ASSET MANAGEMENT	16.943.218,92	6,37	0,00
AZ QUEST INVESTIMENTOS	2.749.571,01	1,03	0,01
SCHRODER INVESTMENT MANAGEMENT...	2.686.689,89	1,01	0,03

Fonte: Relatório de Investimentos - posição 31/12/2021.

Distribuição dos ativos por Sub-Segmentos - base (Dezembro / 2021)

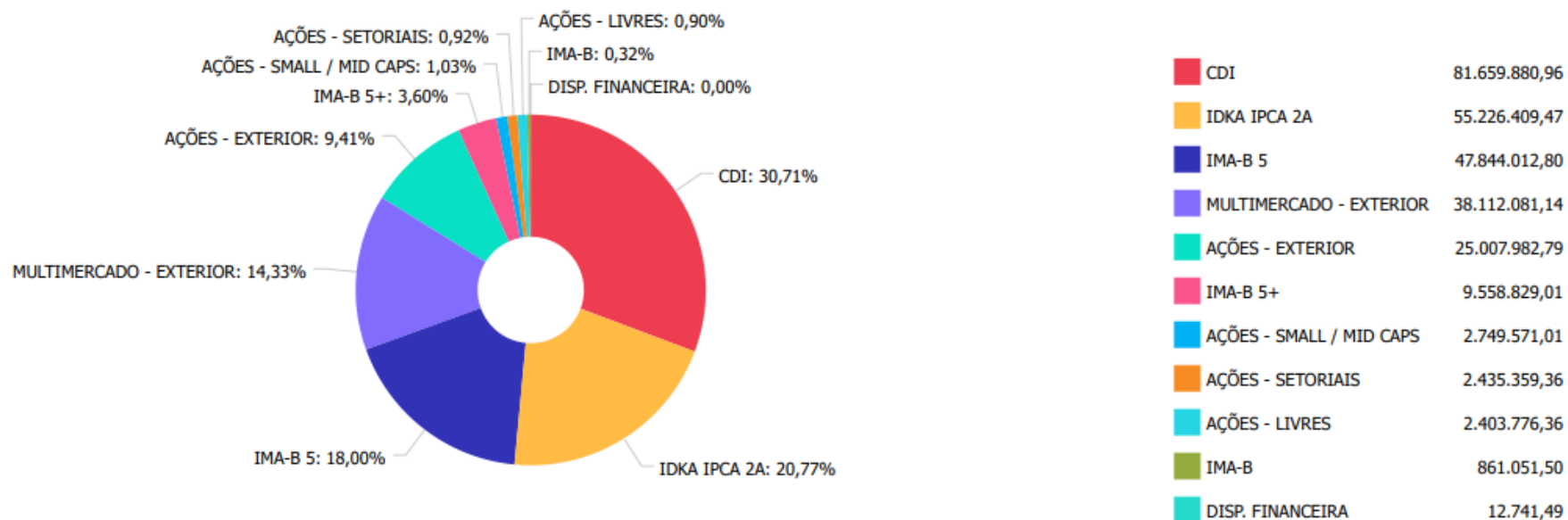

Fonte: Relatório de Investimentos - posição 31/12/2021.

Este gráfico demonstra a composição da carteira de investimentos do IPREV MARIANA, separação por artigo da Resolução nº 3.922/10 do Conselho Monetário Nacional – CMN.

AValiação Atuarial

A Avaliação Atuarial é uma ferramenta indispensável à sobrevivência dos regimes próprios. Normalmente, conforme legislação pertinente, este estudo técnico deve ser realizado uma vez ao ano, através do qual o atuário mensura os recursos (patrimônio) necessários para a cobertura dos benefícios oferecidos (compromissos) pelo Plano de Benefícios. A Avaliação Atuarial é elaborada a partir de dados estatísticos da população coberta pelo Plano, como a taxa de mortalidade, taxa de sobrevivência após a aposentadoria, taxa de invalidez por doenças e por acidentes, taxa de retorno esperada para os investimentos, entre outras. Para saber mais sobre as avaliações atuariais do IPREV MARIANA, acesse o site do instituto: www.iprevmariana.mg.gov.br.

A avaliação Atuarial de 2021 indicou um **déficit atuarial no valor de R\$ 229.998.110,15**. Para efetivação de um novo plano de amortização deve-se criar um projeto de Lei que trata de sua aplicação, entretanto tal medida não foi realizada pelo Município (Ente).

CRP

O Certificado de Regularidade Previdenciária (CRP) é um documento que atesta a regularidade do regime de previdência social dos servidores titulares de cargos efetivos de um Estado ou Município. Para obtê-lo é preciso preencher os critérios exigidos pelo Ministério da Previdência Social (MPS), como: Demonstrativo das Receitas e Despesas; Avaliação Atuarial; Demonstrativo Financeiro relativo às aplicações dos recursos; Comprovantes de Repasses dos valores das contribuições sociais (servidor e patronal), entre outros.

FUNÇÃO: Atestar o cumprimento dos critérios e exigências estabelecidos na Lei nº 9.717/1998, pelos RPPS.

É EXIGIDO PARA: Realização de transferências voluntárias de recursos pela União; Celebração de acordos, contratos, convênios com órgãos ou entidades da Administração direta e indireta da União; Celebração de empréstimos e financiamentos por instituições financeiras federais; Pagamento dos valores devidos pelo Regime Geral de Previdência Social em razão da Compensação Previdenciária.

O CRP é disponibilizado por meio eletrônico, dispensada a assinatura manual ou aposição de carimbos, contém numeração única e tem validade de cento e oitenta dias a contar da data de sua emissão.

A Autarquia manteve o CRP regular no ano de 2021, sendo renovado automaticamente em 28/06/2021 com validade até 25/12/2021 e renovado automaticamente em 27/12/2021 com validade até 25/06/2022.

ESTRUTURA ADMINISTRATIVA

Foi criada por meio da Lei 173/2018 e 190/2019 a estrutura administrativa do Instituto de Previdência a qual é composta conforme organograma a seguir:

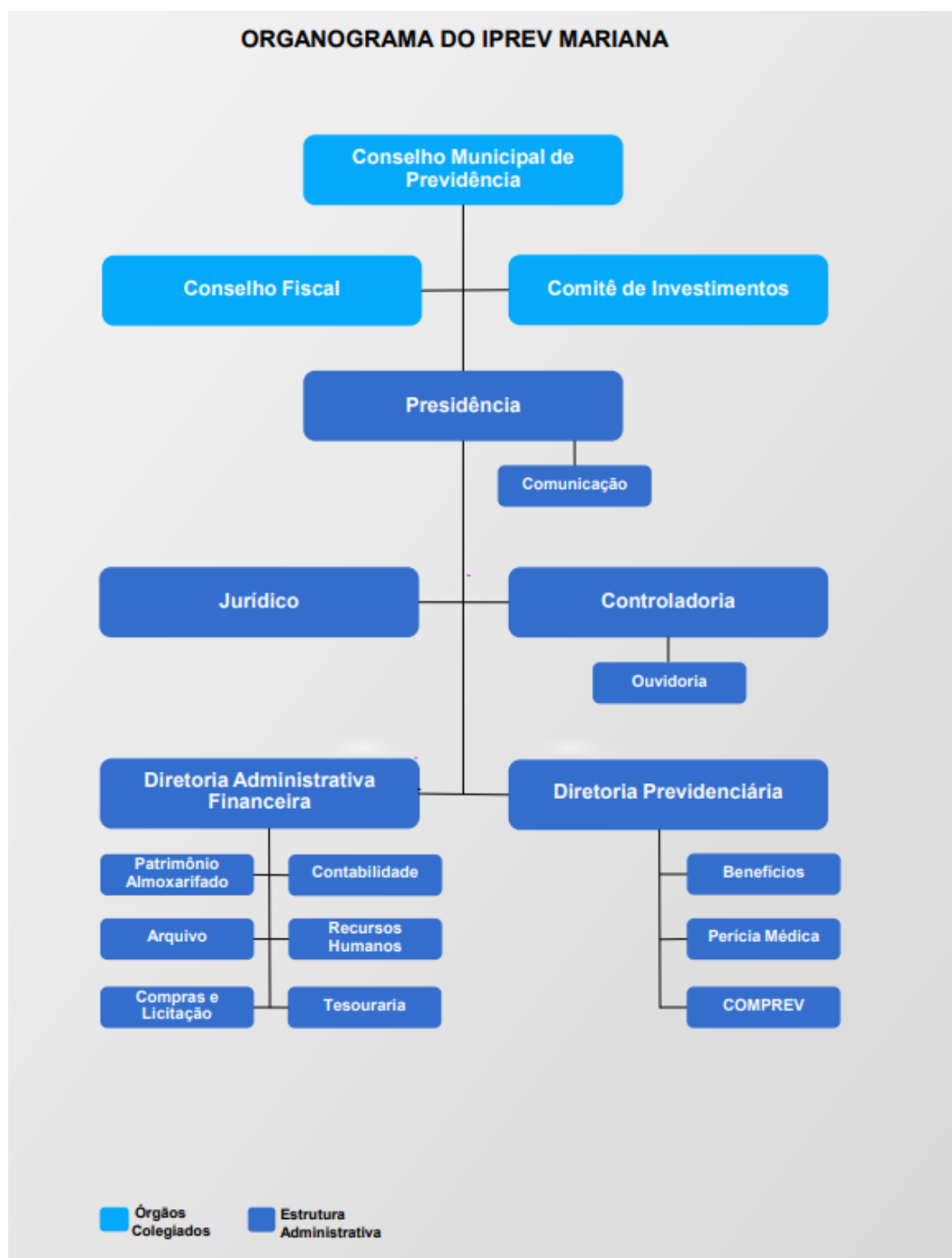

GESTÃO/QUADRO DE PESSOAL

A administração do IPREV MARIANA é exercida pela Diretoria Executiva, Controle Interno, Conselho de Previdência, Conselho Fiscal e Comitê de Investimentos, cujos atos são regulamentados por legislação municipal específica, em consonância com as diretrizes nacionais.

O quadro de pessoal do IPREV MARIANA é composto pelos seguintes cargos, criados por lei: (LEI 173/2018 e 190/2019);

Dos cargos de provimento em comissão:

I – Um Diretor Presidente;

II – Um Diretor Administrativo Financeiro;

III – Um Diretor Previdenciário;

IV – Um Controlador Interno.

Dos cargos de Provimento Efetivo:

VI - 01 (um) contador;

VII - 01 (um) Advogado Autárquico;

VIII - 03 (três) Auxiliares Administrativos.

Dos cargos de funções gratificadas a serem ocupadas por servidores efetivos da referida autarquia ou por profissionais cedidos pelo Município de Mariana, mediante prévia nomeação por seu Diretor-Presidente:

I - 01 (um) Presidente da Comissão de Licitação/Pregoeiro;

II - 02 (dois) membros da Comissão de Licitação/Equipe de Apoio ao Pregoeiro.

DIRETORIA EXECUTIVA

A Diretoria Executiva é exercida por um Diretor Presidente, um Diretor Administrativo Financeiro e um Diretor Previdenciário. São cargos providos por eleição, por servidor público efetivo, pessoa com idoneidade moral, qualificada para a função, conforme requisitos obrigatórios estabelecidos na Lei Complementar 173/2018 e 190/2019. Compete à Diretoria Executiva observar as normas que regem o IPREV MARIANA e as deliberações do Conselho de Previdência, executando os serviços de arrecadação, aplicação dos recursos financeiros e administração dos benefícios previdenciários, dentre outras, com o apoio do Conselho Fiscal e do Comitê de Investimentos.

ELIZANGELA SARA LANA GOMES

Diretora Presidente

Servidora efetiva no Município para o cargo Professora de Geografia em 02/02/2002;
Pós-Graduada em Geografia do Brasil;
Bacharel em Direito;
Advogada e Pós-Graduada em Direito Tributário / Previdenciário em 2013;
Eleita como membro do Conselho de Previdência em 31/05/2017;
Certificação CPA 10;
Diretora Previdenciária do IPREV Mariana de 17/08/2018 a 05/04/2020;
Pós-Graduada em Previdência do Servidor Público Diretora Presidente de 06/04/2020 a 24/04/2022;
Membro do Comitê de Investimentos 14/12/2020 a 01/02/2022.

DIEGO DA SILVA CARIOCA

Diretor Administrativo Financeiro

Nomeado e empossado no Município para o cargo de auxiliar administrativo em 15/02/2012;
Atuou no departamento de tesouraria/ Secretaria de Fazenda de 02/2012 a 07/2015;
Secretaria de Administração de 08/2015 a 07/2016;
Cedido ao FUNPREV em 08/2016 Conselheiro de Previdência de 09/2015 a 03/2018
Bacharel em Administração em 2017;
Graduado em Ciências Contábeis em 2021;
Pós graduando em Previdência do Servidor Público Aplicada
Certificação CPA 10;
Membro do Comitê de Investimentos do IPREV e Gestor de Recursos
Diretor Administrativo Financeiro do IPREV MARIANA a partir de 24/04/2018.

CRISLAINE APARECIDA LOURENÇO

Diretora Previdenciária

Servidora efetiva do Município desde 22/05/2002, no cargo de Auxiliar Administrativo, desempenhou suas atividades: Coordenadoria Geral de Pessoal - maio/2002 a mar/2012; FUNPREV e na Coordenadoria Geral de Pessoal (simultaneamente) - maio/2009 a mar/2012; FUNPREV - mar/2012 a 05/2016;
Controladoria Geral do Município - 05/2016 a 12/2020.
Advogada, Graduada em Direito pela Faculdade Presidente Antônio Carlos de Mariana (2017);
Pós-Graduada em Direito Civil;
Certificação CPA 10;
Diretora Previdenciária do IPREV MARIANA desde 04/12/2020.

CONTROLE INTERNO

Órgão responsável pelo acompanhamento e monitoramento das atividades do IPREV MARIANA, servindo como apoio e elo dos órgãos de fiscalização interna e externa, possuindo independência na condução das análises, de forma a garantir a transparência e eficiência dos processos e procedimentos.

No exercício de 2021, o Controle Interno aferiu processos administrativos de Compras e Licitações. Também efetuou auditoria nos processos de Aposentadorias, conforme Orientação Normativa do TCE-MG e emitiu parecer mensal das auditorias realizadas.

ROSÂNGELA GALVÃO DE MOURA

Controladora Interna

Servidora efetiva do Município desde 14/11/2014, no cargo de Técnico de Contabilidade, atuou no Departamento de Contabilidade da Secretaria de Fazenda Municipal;

Atuou como Coordenadora Administrativa e Contábil da Autarquia SAAE Mariana de 01/01/2017 a 16/08/2018;

Conselheira Fiscal - de junho de 2018 a setembro de 2018 – Decreto 9.405/2018;

Bacharel em Ciências Contábeis em 2013;

Graduada em Administração;

Pós-graduada em Previdência do Servidor Público Aplicada;

Pós-graduada em Contabilidade, Perícia e Auditoria;

Certificação CPA 10;

Controladora Interna do Instituto de Previdência dos Servidores Públicos de Mariana, eleita para o mandato quadriênio 2018-2022.

QUADRO DE SERVIDORES DO IPREV

Constam os servidores que desenvolvem as atividades auxiliares à administração do IPREV MARIANA.

SERVIDOR	CARGO/FUNÇÃO	SITUAÇÃO
Adriana Aparecida Martins	Contadora	Cedida
Natália Clarice de Araújo Batista	Agente de Fiscalização	Cedida
Olinda Miranda de Paula	Auxiliar Administrativo	Cedida
Sheila Graciane Martins	Auxiliar Administrativo	Cedida
Roseli Vieira da Paixão Marins	Auxiliar Administrativo	Cedida
Adão do Carmo Rocha	Agente Administrativo	Cessão parcial

CONSELHO MUNICIPAL DE PREVIDÊNCIA

O Conselho Municipal de Previdência é o órgão superior de deliberação colegiada do IPREV MARIANA, ao qual compete estabelecer as diretrizes gerais. É composto por 5 (cinco) membros e seus respectivos suplentes, ambos com escolaridade mínima de nível médio, dentre segurados e beneficiários do RPPS, sendo um representante do Poder Executivo Municipal, um representante

do Poder Legislativo Municipal e três representantes dos servidores públicos efetivos e beneficiários do IPREV MARIANA, para mandato de 3 (três) anos, admitida uma recondução.

As reuniões ordinárias ocorreram todos os meses, na sede do IPREV MARIANA, com a presença da Diretoria e Controle Interno para apresentação das contas mensais e discussão de assuntos relativos à administração do IPREV. As atas foram publicadas no site da Autarquia.

REPRESENTANTE	SERVIDOR	MEMBRO	CERTIFICAÇÃO
Poder Executivo	Polyana Daher dos Santos Silva Almeida Costa	Titular	-
	Ricardo Geraldo Anselmo	Suplente	-
	Michele Gomes Teixeira	Titular	-
	Cassiano Ricardo Sabino	Suplente	-
Segurados Ativos E Inativos	Edilene Barbosa Torbío	Titular Presidente	CPA 10
	Sebastião Rodrigues Araújo	Suplente	-
	Queli Madureira Campos Ferrarez	Titular	-
	Helen Oliveira Faria de Assis Rocha	Suplente	-
	Halysson Mendes e Souza Pinto	Titular	-
	Antonio Marcos Ramos de Freitas	Suplente	-

CONSELHO FISCAL

O Conselho Fiscal é o órgão fiscalizador responsável por examinar os atos dos administradores e o cumprimento dos seus deveres legais e estatutários; examinar, a qualquer época, contas, livros, registros e outros documentos e emitir parecer sobre balancetes, balanços, contas, atos de gestão econômico-financeira, inventários e demonstrativos financeiros e atuariais.

O Conselho Fiscal do IPREV é composto por 05 (cinco) membros, e seus respectivos suplentes, ambos com escolaridade mínima de nível médio, dentre segurados e beneficiários do RPPS, sendo um representante do Poder Executivo, um representante do Poder Legislativo e três representantes dos servidores públicos efetivos e beneficiários do IPREV MARIANA, sendo um destes últimos indicados pelo Conselho Municipal de Previdência com formação superior em Ciências Contábeis, para mandato de 03 (três) anos, admitida uma recondução.

O Conselho Fiscal reuniu-se, ordinariamente, em sessões mensais na sede do IPREV como órgão fiscalizador dos atos dos administradores da gestão orçamentária, financeira e patrimonial do Instituto de Previdência dos Servidores Públicos de Mariana – IPREV MARIANA conforme Atas publicadas no site do IPREV.

REPRESENTANTE	SERVIDOR	MEMBRO	CERTIFICAÇÃO
Poder Executivo	Frederico Milagres de Oliveira	Titular	CPA 10
	Adão do Carmo Rocha	Suplente	-
	Michelle Pereira Xavier	Titular	CPA 10
	Diana Paula Gonçalves Damasceno	Suplente	-
Segurados Ativos e Inativos	Vera Madalena da Rocha Maia	Titular	CPA 10
	Emerson Natal de Paula Gonçalves	Titular	CPA 10
	Cassiana Alves Guilherme	Suplente	-
	Emilia da Silva Godoi	Suplente	-
Indicados com formação em contabilidade	Juvenil Cassiano dos Santos	Titular	-

Marcelo Henrique Machado S. Araújo	Suplente	-
---------------------------------------	----------	---

COMITÊ DE INVESTIMENTOS

O Comitê de Investimentos tem como objetivo elaborar e executar as decisões relativas à aplicação dos recursos garantidores, observada a Resolução do Conselho Monetário Nacional em vigor e a Política de Investimentos do IPREV MARIANA e as disposições de seu Regimento.

O Comitê de Investimentos é composto por 5 (cinco) membros dentre segurados e beneficiários do RPPS, com grau de instrução correspondente, no mínimo, ao Ensino Médio, para mandato de 3 (três) anos.

O Comitê reuniu-se, ordinariamente, em sessões mensais e, extraordinariamente, quando convocado pelo seu Presidente ou por, pelo menos, três de seus membros conforme Atas publicadas no site www.iprevmariana.mg.gov.br. Nas reuniões decidiram sobre as alocações dos recursos previdenciários, pautadas em análises do mercado econômico Nacional e Internacional. As deliberações foram definidas de forma a buscar melhor rentabilidade, com o intuito de alcançar a Meta Atuarial.

SERVIDOR	MEMBRO	CERTIFICAÇÃO
Diego da Silva Carioca	Diretor Administrativo Financeiro (Gestor de Recursos)	CPA-10
Elizangela Sara Lana Gomes	Diretora Presidente	CPA-10
Osmerino Anelito Pena (abril – outubro 2021)	Guarda Municipal	-
Natália Clarice de Araújo Batista	Agente de Fiscalização	CPA-10
Flávio Augusto de Assis Rocha	Médico	CPA-10
Patrick Menezes Alexandrino (a partir de novembro 2021)	Operador de ETA	-

ATIVIDADES DESENVOLVIDAS

CONSELHO MUNICIPAL DE PREVIDÊNCIA

DATA	ATIVIDADES	STATUS
13/01/2021	Certificação CPA-10	Concluído
	Posse do conselheiro Antônio Marcos Ramos de Freitas	Concluído
	Formação de uma comissão para discutir a Reforma da Previdência Local e Previdência Complementar	Concluído
	Atualizações sobre as ações do Pró-Gestão	Concluído
	Indicação do nome da presidente do IPREV para compor o comitê de investimentos	Concluído
	Portaria da Diretora Executiva sobre o detalhamento das atribuições e relatório sobre a segregação de função	Concluído
	Planejamento para eleição de Conselheiros em abril com representatividade de algum membro da Câmara, SAAE e Prefeitura	Concluído
	Portaria da nova comissão de licitação	Concluído
	Valor da taxa de administração para 2021	Concluído
	Resolução do conselho com critérios para custeio de certificação e outros assuntos	Em andamento
	Sugestões: Dos membros do comitê de investimentos sobre a possibilidade de pagamento do Jetom para os membros dos órgãos colegiados; Assinatura da ATA no dia da reunião	Em andamento
Deliberação: Contratação de: Consultoria de Gestão Atuarial; Consultoria jurídica e, Empresa de recadastramento	Concluído	
03/02/2021	Reunião do IPREV MARIANA com a Câmara de Vereadores para apresentar a Diretoria Executiva e explicar a necessidade da Reforma da Previdência Local e a implementação do Regime de Previdência Complementar	Concluído
	Comissão Especial formada para discutir sobre a Reforma da Previdência Local e Implementação do Regime de Previdência Complementar	Concluído

	Reunião do IPREV MARIANA com o Secretário de Administração e com a Procuradoria Arlinda para tratar sobre o Recadastramento dos Servidores do Município	Concluído
	Auditoria da Certificação do Pró Gestão	Concluído
	Ofício recebido pela Comissão Educação, Saúde, Assistência Social, Esporte, Lazer e Turismo da Câmara Municipal, solicitando planilha atualizada contendo nome e escala de trabalho dos servidores do IPREV MARIANA.	Concluído
08/03/2021	Visita dos vereadores: Fernando Sampaio, Tikim Mateus, Maurício, Ricardo, Preto do Mercado, Marcelo Macedo, Ediraldo Pinico, Zezinho Salete	Concluído
	Comissão formada pelo Executivo para discutir a Reforma da Previdência Local e Regime de Previdência Complementar	Concluído
	Cessão da servidora Roseli	Concluído
	Reunião com o Prefeito, Secretária de Administração e Secretário de Planejamento, Suprimentos e Transparência para tratar sobre o recadastramento dos servidores ativos	Concluído
	Concurso do IPREV	Em andamento
	Educação Previdenciária: Live no dia 10/03/2020: Reforma da Previdência Local e Regime de Previdência Complementar; Total de visualizações nas lives anteriores; Pró-Gestão/ informação; Planejamento da eleição para o Conselho Municipal de Previdência; Informação- Pró-Gestão	Em andamento
	Deliberação: Prova CPA-10- Osmerindo Anelito Pena; Cursos: Oratória e COMPREV	Concluído
07/04/2021	Decisão sobre o Curso de oratória	Adiado
	Elaboração do Decreto de prorrogação da eleição para conselheiros	Adiado
	Elaboração da Resolução para custeio de cursos e provas de certificações	Em Andamento

	Renúncia do membro do Comitê de Investimentos: Homero Flávio Peixoto Gonçalves	Concluído
05/05/2021	Contratação da Consultoria Jurídica em 28/05/2021 e ofício encaminhado a procuradoria solicitando apoio e assessoramento ao IPREV conforme previsto na LC 177/2018	Concluído
	Licitação para contratação do Censo Previdenciário em 13/05/2021	Em Andamento
	Comentários sobre o ofício encaminhado ao Executivo/ Procuradoria solicitando adiamento das eleições e prorrogação dos mandatos dos membros do Conselho Municipal de Previdência e do Conselho Fiscal, mediante ato formal do Executivo	
	Comentários sobre o ofício/Circular SEI nº 1373/2021/ME da Secretaria de Previdência que por meio da Subsecretaria do Regime de Previdência Complementar (SURPC) fará o acompanhamento da criação ou adesão de instituição do Regime de Previdência Complementar , através do recebimento de respostas MENS AIS dos Entes Federativos às questões referidas no formulário, a partir de abril/2021	Em Andamento
	Comentários sobre o ofício encaminhado ao Executivo/Secretaria de Administração enfatizando a necessidade do início dos trabalhos da Comissão Especial de Análise e Implementação da Reforma Previdenciária e do Regime de Previdência Complementar, ficado registrado que o Município de Mariana tem até 13/11/2021 para instituir o Regime de Previdência Complementar , bem como que fixar novos regramentos para concessão de aposentadorias e pensões pelo RPPS IPREV MARIANA em observância a Emenda Constitucional 103/2019 e a situação do déficit atuarial	Em Andamento
	Resolução do Conselho Municipal de Previdência para regulamentar o custeio dos cursos e provas de certificação da AMBIMA e outras.	Em Andamento
02/06/2021	Interesse do servidor do SAAE: Patrick em participar do comitê de investimentos	Em Andamento
	Andamento da licitação do consultor jurídico	Em Andamento
	Solicitação do Conselho Fiscal para averiguar a possibilidade de encaminhamento ao legislativo de norma autorizativa de JETOM aos membros do Conselho Fiscal, extensivo aos demais órgãos colegiados	Indeferido

	Consulta sobre a possibilidade de retificação do edital do concurso para criação de cargo de Analista de Investimentos	Em Andamento
	Licença saúde do Diretor Administrativo Financeiro Diego Carioca e férias da Controladora Rosangela	Concluído
	Esclarecimentos sobre o Manual de Certificação Profissional dos Dirigentes dos órgãos ou entidades gestoras, dos gestores responsáveis pelas aplicações dos recursos, dos Membros dos Conselhos, Deliberativo e Fiscal e dos Comitês de Investimentos dos RPPS	Concluído
	Deliberação: Inscrição dos servidores da Comissão Permanente de Licitação, do setor de compras, da Diretoria Executiva e do controle interno, no curso referente à Lei 14.133 de 01/04/2021 que institui a nova Lei de Licitações, com ônus para o IPREV MARIANA	Concluído
07/07/2021	Envio dos certificados dos cursos previstos no plano de capacitação para o Controle Interno (exigência do Pró-Gestão)	Concluído
	Andamento do concurso público do IPREV MARIANA	
	Nova lei sobre o cálculo da taxa de administração	
	Informes sobre o andamento da cessão parcial do servidor Adão do Carmo Rocha, servidor do SAAE, para assumir as funções de pregoeiro em substituição à Natália Clarice que passará a equipe de apoio	Concluído
	Apresentação do Certificado do curso de Itaúna	Concluído
	Deliberações: Indicação de membros para o Comitê de Investimentos cujo mandato terminará em meados do mês de julho; votação de alteração parcial na Política de Investimentos	
	Primeira parte somente com membros do Conselho Municipal de Previdência: Considerações sobre o relatório do controle interno do IPREV MARIANA	Concluído
11/08/2021	Andamento Cessão Parcial do servidor do SAAE, Adão do Carmo Rocha	Concluído
	Aprovação de lei para concessão de Auxílio Alimentação para os concursados do IPREV	Indeferido
	PPA 2022 a 2025 e LOA 2022	Em Andamento
	Retorno do horário regular de trabalho para todos os servidores do IPREV	Concluído
	Tentativa de Fralde em transação bancária na Caixa Econômica Federal	Concluído
	Continuidade da Cessão da Servidora Olinda Miranda ao IPREV MARIANA	Concluído

	Férias da Diretora Presidente, no período de 25 de agosto a 03 de setembro	Concluído
	Resolução sobre o custeio das certificações	Em Andamento
	Envio para o controle interno dos certificados dos cursos previstos no cronograma do Plano de Capacitação para 2021	Em Andamento
08/09/2021	Somente membros do Conselho Municipal de Previdência: Andamento da Comissão de Implantação da Previdência Complementar; Normatização de reuniões e atas das reuniões do IPREV	Concluído
	Conselheiros e gestores: Definição do calendário de reuniões conjuntas dos Órgãos Colegiados	Concluído
	INFORMES: Alteração do período de férias da Diretora Presidente para 08/09/2021 a 17/09/2021	Concluído
	Cessão do servidor Adão do Carmo Rocha a partir de 01/09/2021	Concluído
	Primeira reunião da Comissão para tratar sobre a reestruturação do IPREV	Em Andamento
	Concurso Público do IPREV no dia 19/09/2021	Concluído
	Preparativos para o 2º Seminário Previdenciário do IPREV a ser realizado no dia 24/09/2021 de 09:30 às 12:30; 7. Período de realização do Censo Previdenciário: 01/09/2021 a 30/09/2021	Concluído
	Renovação do contrato de aluguel	Concluído
	19º Seminário da AMIPREM dia 21 e 22/10/2021	Concluído
18/10/2021	Reunião com o executivo para tratativa de o município disponibilizar um imóvel para a Sede do IPREV	
	Resultado do Censo Previdenciário	Concluído
	DELIBERAÇÃO PARA: Contratação de empresa para ministrar o curso CPA 20; Participação dos membros dos órgãos colegiados e servidores do IPREV nos Congressos da ABIPEM (Goiânia: 10 a 12/11/2021 e Vitória: 15 a 17/12/2021).	Concluído
18/11/2021	Somente membros do Conselho: Eleições dos conselheiros. Conselho e Gestores do IPREV	Concluído
	Informação sobre Edital para eleição para membros dos Conselhos do IPREV	Concluído
	Discussão sobre o curso de ata (custeio, interessados)	Concluído

	Homologação do Concurso do IPREV e posse dos aprovados	Concluído
	Plano de Ação dos Conselhos	Em Andamento
	Avaliação feita pelo conselheiro Halysson no terreno oferecido pelo Executivo para ser a sede do IPREV	Concluído
	Informação sobre os trabalhos da Comissão para discutir a reestruturação do IPREV	Concluído
	Apresentação do servidor Patrick Menezes Alexandrino como novo membro do Comitê de Investimentos indicado pelo Conselho Municipal de Previdência	Concluído
	Andamento do Censo Previdenciário	Concluído
	Relatório de Governança será enviado por e-mail para a aprovação dos Conselheiros em data a ser definida pelo Diretor Administrativo/Financeiro.	Em Andamento
23/12/2021	Resultados da eleição para membros dos Conselhos Municipais de Previdência e Fiscal do IPREV-Mariana	Concluído
	Nova Portaria sobre as diárias de viagens para participação em cursos e demais eventos	Concluído
	Levantamento das atividades do Plano de Ação do Conselho Municipal de Previdência	Em Andamento
	Avaliação imobiliária referente ao valor do aluguel da Sede do IPREV-Mariana	Em Andamento
	Convocação dos concursados em janeiro de 2022	Concluído
	Decreto que regulamenta as ausências dos servidores da Administração Direta e Indireta que são membros dos Órgãos Colegiados do IPREV para participarem reuniões ordinárias e extraordinárias, cursos, congressos, seminários, simpósios, workshopping e eventos correlatos	Concluído
	Curso CPA-10/20	Concluído
	Deliberações: Proposta de reestruturação do IPREV-MARIANA; apresentação da Política de Investimentos 2022.	Concluído

CONSELHO FISCAL

DATA	ATIVIDADES	STATUS
11/01/2021	Análise do relatório do Controle Interno, referente ao mês de novembro/2020	Concluído
	Análise do relatório da consultoria financeira, referente ao mês de novembro/2020	Concluído
	Leitura do relatório de cenários econômicos	Concluído
	Fechamento do Relatório de Atividades do Conselho Fiscal do ano de 2020	Concluído
	Fechamento do Plano de Ação do Conselho Fiscal para o ano de 2021	Concluído
	Situação dos conselheiros considerado “faltosos”	Concluído
08/02/2021	Relatório do Controle Interno do mês de dezembro/2020	Concluído
	Análise do relatório da Consultoria Financeira	Concluído
	Contato com o Cefet Minas para retomarem o cronograma do concurso	Concluído
08/03/2021	Avaliação da dinâmica de análise da prestação de contas e propostas de otimização	Em Andamento
	Análise do relatório do Controle Interno referente ao mês de janeiro/2021	Concluído
	Análise do relatório da consultoria financeira referente ao mês de janeiro/2021	Concluído
	Informes sobre as solicitações feitas à empresa Crédito & Mercado no mês de fevereiro/2021	Em Andamento
	Ato de posse dos conselheiros	Concluído
12/04/2021	Não houve reunião (falta de quórum)	-
19/04/2021	Apreciação do Parecer Técnico Conclusivo sobre as contas de 2020	Concluído
	Análise do Relatório do Controle Interno ref. fevereiro/2021	Concluído
	Análise do Relatório de Investimentos ref. fevereiro/2021	Concluído
	Providências da empresa Crédito e Mercado em relação às solicitações do Conselho Fiscal	Em Andamento
	Logística para análise da prestação de contas do 1º quadrimestre/2021	Em Andamento

	Participação da Sra. Crislaine Aparecida Lourenço, diretora previdenciária do IPREV, para esclarecimentos referentes ao COMPREV	Concluído
	Análise do relatório do Controle Interno referente ao mês de março/2021	Concluído
	Análise do relatório de investimentos referente ao mês de março/2021	Concluído
	Abertura de apuração por perda patrimonial em aplicação financeira no ano de 2011	Em Andamento
10/05/2021	Aprovação e encaminhamento ao Legislativo de norma autorizativa de JETON aos membros do Conselho Fiscal	Em Andamento
	Informes: a) status da solicitação do Controle Interno à empresa Crédito & Mercado; b) prestação de contas do 1º quadrimestre/2021; c) prorrogação do mandato do Conselho Fiscal por 180 dias	Em Andamento
24/05/2021	Apresentação da 1ª Prestação de Contas quadrimestral do ano de 2021	Concluído
	Análise do relatório do Controle Interno referente ao mês de abril/2021	Concluído
	Análise do relatório de investimentos referente ao mês de abril/2021	Concluído
	Questionamentos ao senhor Fabiano Hernandez (COMPREV)	Concluído
	Publicação de processo de contratação de consultoria financeira na modalidade pregão e o acórdão do TCEMG após a denúncia n. 1054281	Em Andamento
14/06/2021	Informes: a) Status da consulta à assessoria jurídica do IPREV acerca da razoabilidade da proposta de Jeton; b) Status do requerimento para abertura de apuração por perda patrimonial em aplicações financeiras pelo IPREV no ano de 2011	Em Andamento
	Análise do relatório do Controle Interno ref. maio/2021	Concluído
	Análise do relatório de investimentos ref. maio/2021	Concluído
12/07/2021	Respostas do Setor de Benefícios do IPREV relativas aos questionamentos sobre COMPREV	Em Andamento
	Relatório do Cálculo Atuarial 2021;	Em Andamento
	Informes: a) Status do requerimento para abertura de apuração por perda patrimonial em aplicações financeiras pelo IPREV no ano de 2011; b) Status da consulta ao jurídico sobre viabilidade de projeto de lei sobre jeton	Em Andamento

	Apresentação, pelo atuário responsável, da metodologia para correção do aporte inicial devido pelo ente por ocasião do FUNPREV	Concluído
	Aprovação da ata da reunião ordinária (sem quórum) realizada em 09/08/2021	Concluído
	Escolha do representante do Conselho Fiscal para a comissão de reestruturação do IPREV	Concluído
	Status dos requerimentos enviados ao IPREV no mês de julho/2021: "Correção do aporte/gestão atuarial"; "COMPREV" e "Perdas patrimoniais"	Em Andamento
23/08/2021	Relatório do Controle Interno referente ao mês de junho/2021	Em Andamento
	Relatório de Investimentos referente junho/2021	Concluído
	Resposta do IPREV (parecer jurídico) aos apontamentos do Conselho	Concluído
	Jeton e/ou outras formas de incentivo aos novos conselheiros do IPREV	Em Andamento
	Acompanhamento da frequência dos conselheiros nas reuniões de 2021	Concluído
	Análise do Relatório do Controle Interno referente ao mês de julho/2021	Concluído
	Análise do Relatório de Investimentos referente ao mês de julho/2021	Concluído
13/09/2021	Indicação, pelo conselheiro Emerson Natal, do nome do servidor Patrick Menezes Alexandrino, do SAAE, para suprir uma das vagas existentes no Conselho Fiscal	Concluído
	Solicitação do conselheiro Adão do Carmo referente ao processo de análise documental referente às perdas patrimoniais de 2011	Concluído
	Discussão sobre a reforma da previdência local	Concluído
18/10/2021	Não Houve reunião por falta de quórum	-
	Revisão das atribuições do Conselho Fiscal Lei 173/2018	Em Andamento
	Relatório do Controle Interno ref. 08/2021	Em Andamento
	Relatório de Investimentos ref. 08/2021	Em Andamento
26/10/2021	Recomposição do Conselho Fiscal para a próxima gestão	Em Andamento
	Status do questionamento quanto à prestação de contas do 2º quadrimestre/2021	Em Andamento

	Síntese da reunião com atuário realizada em 23/09 na sede do IPREV	Concluído
	Relatório da gestão atuarial elaborado a pedido do Conselho Fiscal	Concluído
08/11/2021	Participação da diretoria para discussão de: relatório do atuário; reforma da previdência; assessoria jurídica e outros	Concluído
	Apresentação do servidor Marcus Vinícius de Almeida Guimarães que irá se candidatar a membro do Conselho Fiscal nas próximas eleições	Concluído
	Participação de representante do Comitê de Investimentos para esclarecimento de dúvidas dos conselheiros	Concluído
	Análise do relatório do Controle Interno referente setembro/2021	Concluído
	Análise do relatório de investimentos referente setembro/2021	Concluído
	Revisão do Plano de Ação do Conselho Fiscal/2021	Em andamento
	Análise de modelos de relatórios e pareceres sobre prestação de contas	Concluído
13/12/2021	Análise do relatório do Controle Interno ref. outubro/2021	Não deliberado por falta de quórum
	Análise do relatório de investimentos ref. outubro/2021	Não deliberado por falta de quórum
	Relatório: status da apuração das perdas patrimoniais de 2011	Não deliberado por falta de quórum
	Proposta de elaboração de consulta ao jurídico sobre viabilidade de jetom para os órgãos colegiados	Não deliberado por falta de quórum
	Revisão do Plano de Ação do Conselho Fiscal para o próximo ano	Concluído

COMITÊ DE INVESTIMENTOS

O Comitê de Investimentos do IPREV MARIANA desenvolveu suas atividades com um quadro de 05 membros, sendo composto pelo Diretor Presidente do IPREV MARIANA, pelo Diretor Administrativo Financeiro, 01 (uma) servidora cedida ao IPREV e 02 servidores da Prefeitura Municipal.

O Instituto iniciou o ano de 2021 com um patrimônio de **R\$ 241.430.936,36**, e conforme desenvolvimento das atividades (reuniões ordinárias e extraordinárias) e evolução das expectativas de mercado encerrou com patrimônio de **R\$ 265.871.695,90**.

Os principais assuntos analisados em reunião foram:

- Cenários econômicos;
- Desempenho da carteira de investimentos do IPREV MARIANA;
- Deliberações a respeito de investimentos e desinvestimentos;
- Capacitações para os membros do Comitê de Investimentos;
- Credenciamento de Instituições e produtos de Investimentos;
- Contratação de consultoria financeira de investimentos;
- Elaboração da Política de Investimentos para 2022;
- Reuniões online com as casas de investimentos sobre apresentação de cenários e apresentação de produtos de Investimento.

PUBLICAÇÃO DAS ATIVIDADES DOS ÓRGÃOS COLEGIADOS

As reuniões dos órgãos colegiados foram realizadas dentro do cronograma mensal instituído para o exercício. Destaca-se que todas as respectivas atas estão disponíveis no site do IPREV MARIANA como forma de proporcionar transparência de seus atos e decisões, podendo ser acessadas por todos os interessados através do link:

<http://iprevmariana.mg.gov.br/home>

CAPACITAÇÃO DE SERVIDORES

EVENTO	LOCAL	DATA	PARTICIPANTES
Curso de Pró-Gestão RPPS	EAD - Escola Nacional de Administração Pública (Enap)	08 de janeiro a 29 de janeiro de 2021	Elizangela Gomes, Diego Carioca, Crislaine Lourenço, Rosângela Moura, Olinda de Paula, Natália Clarice, Quéli Ferrarez, Sheila Martins, Adriana Martins
Curso: Formação e atualização de Pregoeiros e equipe de apoio e inovação do Pregão Eletrônico	EAD – Instituto Zuriel	20 e 21 de Janeiro de 2021	Natália Clarice, Olinda de Paula, Queli Ferrarez e Sheila Martins
Curso das Políticas às Ações: direito da pessoa idosa no Brasil	EAD - Escola Nacional de Administração Pública (Enap)	10 de fevereiro a 27 de março de 2021	Elizangela Gomes, Diego Carioca, Crislaine Lourenço, Rosângela Moura, Olinda de Paula, Natália Clarice, Quéli Ferrarez, Sheila Martins, Adriana Martins
Curso Ética e Serviço Público	EAD - Escola Nacional de Administração Pública (Enap)	01 de março a 04 de abril de 2021	Elizangela Gomes, Diego Carioca, Crislaine Lourenço, Rosângela Moura, Olinda de Paula, Natália Clarice, Quéli Ferrarez, Sheila Martins, Adriana Martins, Roseli Marins
Curso de Introdução à Lei Brasileira de Proteção de Dados Pessoais	EAD - Escola Nacional de Administração Pública (Enap)	03 de abril a 02 de maio de 2021	Elizangela Gomes, Diego Carioca, Crislaine Lourenço, Rosângela Moura, Olinda de Paula, Natália Clarice, Quéli Ferrarez, Sheila Martins, Adriana Martins, Roseli Martins
Treinamento de Compensação Previdenciária	EAD – NOVA – Assessoria e Consultoria em RPPS	08 de Abril de 2021	Elizangela Gomes, Diego Carioca, Crislaine Lourenço, Rosângela Moura, Olinda de Paula e Adriana Martins

Curso Noções Básicas em Previdência Complementar	EAD - Escola Nacional de Administração Pública (Enap)	28 de abril à 221 de junho de 2021	Elizangela Gomes, Diego Carioca, Crislaine Lourenço, Rosângela Moura, Olinda de Paula, Natália Clarice, Quéli Ferrarez, Sheila Martins, Adriana Martins
Curso Criatividade e Novas Tecnologias no Serviço Público	EAD - Escola Nacional de Administração Pública (Enap)	11 de junho a 29 de junho de 2021	Elizangela Gomes, Diego Carioca, Crislaine Lourenço, Rosângela Moura, Olinda de Paula, Natália Clarice, Quéli Ferrarez, Sheila Martins, Adriana Martins, Roseli Martins.
Curso Governança de Dados	EAD - Escola Nacional de Administração Pública (Enap)	02 de julho a 09 de agosto de 2021	Elizangela Gomes, Diego Carioca, Crislaine Lourenço, Rosângela Moura, Olinda de Paula, Natália Clarice, Quéli Ferrarez, Sheila Martins, Adriana Martins, Roseli Martins e Michele Teixeira.
Curso Básico de Licitações - Enfrentando (e vencendo) tabus	EAD - Escola Nacional de Administração Pública (Enap)	14 de julho a 21 de setembro de 2021	Elizangela Gomes, Diego Carioca, Crislaine Lourenço, Rosângela Moura, Olinda de Paula, Natália Clarice, Quéli Ferrarez, Sheila Martins, Adriana Martins e Roseli Martins.
Curso Gestão e Fiscalização de Contratos Administrativos	EAD - Escola Nacional de Administração Pública (Enap)	23 de agosto a 25 de outubro de 2021	Elizangela Gomes, Diego Carioca, Crislaine Lourenço, Rosângela Moura, Olinda de Paula, Natália Clarice, Sheila Martins, Adriana Martins e Roseli Martins.
3º Congresso Brasileiro de Investimentos dos RPPS e 10º Conselho Estadual da ASSIMPASC	Florianópolis – Santa Catarina	15,16 e 17 de Setembro de 2021	Halysson Mendes, Natalia Clarice e Flávio Rocha
Curso Gestão Orçamentária e Financeira	EAD - Instituto Serzedello Corrêa (ISC-TCU)	20 de setembro a 18 de novembro de 2021	Elizangela Gomes, Diego Carioca, Crislaine Lourenço, Rosângela Moura, Olinda de Paula, Sheila Martins e Adriana Martins.
19º Seminário da AMIPREM	Belo Horizonte - Minas Gerais	21 e 22 de outubro de 2021	Adão Rocha, Helen Rocha, Ricardo Anselmo Sebastião Araújo, Crislaine Lourenço, Diego Carioca, Elisangela Gomes, Rosangela Moura e Sheila Martins



Curso de Controles na Administração Pública	EAD - Instituto Serzedello Corrêa (ISC-TCU)	30 de outubro 2021 a 19 de janeiro de 2022	Elizangela Gomes, Diego Carioca, Crislaine Lourenço, Rosângela Moura, Olinda de Paula, Natália Clarice, Quéli Ferrarez, Sheila Martins e Adriana Martins
54° Congresso Nacional da ABIPWM e 1° Congresso de Previdência da AGOPREV	Goiânia – Goiás	10, 11 e 12 de Novembro de 2021	Juvenil dos Santos, Elizangela Gomes, Diego Carioca, Natalia Clarice, Crislaine Lourenço e Rosangela Moura
Curso Gestão da Informação e Documentação – Conceitos Básicos em Gestão Documental	EAD - Escola Nacional de Administração Pública (Enap)	04 de dezembro de 2021 a 21 de janeiro de 2022	Elizangela Gomes, Diego Carioca, Crislaine Lourenço, Rosângela Moura, Olinda de Paula, Natália Clarice, Quéli Ferrarez e Sheila Martins.

Fonte: site <http://iprevmariana.mg.gov.br/plano-de-acao-de-capacitacao>

LICITAÇÕES E CONTRATOS

Nº DO CONTRATO	MODALIDADE	CONTRATADA	OBJETO	VALOR CONTRATO ASSINADO EM 2021 (R\$)	VIGÊNCIA
02/2020	INEXIGIBILIDADE DE LICITAÇÃO	SECRETARIA DE ESTADO DE GOVERNO	Contratação de serviço de Publicações de Licitações e Editais	8859,00	03/02/2021 a 02/02/2022
03/2020	PREGÃO PRESENCIAL	WEB MIDIAS E SISTEMAS LTDA	Contratação de serviço de Website Institucional	19.022,16	02/02/2021 a 01/02/2022
01/2021	DISPENSA DE LICITAÇÃO	SERGIO DO CARMO GONÇALVES	Aquisição de galões de água mineral	1780,00	08/03/2021 a 31/12/2021
02/2021	PREGÃO PRESENCIAL	FAC GESTÃO ATUARIAL LTDA ME	Consultoria e assessoria em gestão atuarial	15.600,00	15/04/2021 a 14/04/2022
03/2021	INEXIGIBILIDADE DE LICITAÇÃO	TRANSCOTTA AGENCIA DE VIAGENS LTDA	Aquisição de vale transporte	7.986,00	21/04/2021 a 20/04/2022
03/2019	PREGÃO PRESENCIAL	CONECTA ITABIRA INFORMATICA LTDA	Contratação de serviços em Telecomunicações (acesso à internet)	5.330,40	09/05/2021 a 08/05/2022
05/2020	PREGÃO PRESENCIAL	UNIVERSALPREV SOFTWARE E CONSULTORIA LTDA	Contratação de empresa especializada p/ Sistema de Gestão Previdenciária	49.000,00	03/04/2021 a 02/04/2022
04/2019	PREGÃO PRESENCIAL	LIBERINO LOPES VALENTE JUNIOR - ME	Contratação de locação de equipamentos de impressão	6912,00	15/05/2021 a 14/05/2022

05/2021	PREGÃO PRESENCIAL	FAC CONSULTORIA E SISTEMAS LTDA – ME	Contratação de empresa especializada em realização de serviços de censo previdenciário	70.000,00	01/07/2021 a 31/12/2021
06/2021	PREGÃO PRESENCIAL	CREDITO & MERCADO GESTAO DE VALORES MOBILIARIOS LTDA	Contratação de Consultoria Financeira	24.000,00	01/09/2021 a 31/08/2022
07/2021	INEXIGIBILIDADE	FERNANDO CALAZANS SOCIEDADE INDIVIDUAL DE	Contratação de assessoria e consultoria jurídica	33.000,00	01/11/2021 a 30/04/2022
10/2020	PREGÃO PRESENCIAL	CMM SISTEMAS DE INFORMACOES E SERVICOS LTDA	Contratação de empresa para (Migração de dados, implantação, treinamento e manutenção de sistema informatizado de gestão pública)	65.407,56	30/11/2021 a 29/11/2022
03/2017	DISPENSA DE LICITAÇÃO	NILTON GOMES DA SILVA	Locação de imóvel	159.780,02	30/10/2021 a 29/12/2021

Fonte: Sistema Betha Sapo – Relação de empenhos emitidos – 2021

PROCESSOS DE COMPRAS DIRETAS

Nº PROCESSO DE COMPRAS	EMPRESA VENCEDORA	OBJETO	VALOR R\$
1/2021	DROGARIA ORION MARIANA LTDA	AQUISIÇÃO DE TERMÔMETRO DIGITAL INFRAVERMELHO	339,80
2/2021	VIGIEZ – GABRIEL BRAGA FERREIRA SILVA	SERVIÇO DE MANUTENÇÃO DE EQUIPAMENTOS DE SEGURANÇA	2.250,00

3/2021	COMERCIAL JORC LTDA	AQUISIÇÃO DE MATERIAIS DE HIGIENE E LIMPEZA	189,10
4/2021	COMERCIAL ELDORADO ALIMENTOS LTDA	AQUISIÇÃO DE MATERIAIS DE HIGIENE E LIMPEZA	358,56
5/2021	GERALDA DA SILVA OLIVEIRA – PAPELARIA – ME	AQUISIÇÃO DE MATERIAL DE EXPEDIENTE E ESCRITÓRIO	3.634,90
7/2021	GUTIERREZ COMERCIO E REPRESENTAÇÕES LTDA – EPP	AQUISIÇÃO DE MATERIAL DE EXPEDIENTE E ESCRITÓRIO	288,27
8/2021	FRANKLIN MATERIAIS DE CONSTRUÇÕES LTDA	AQUISIÇÃO DE MATERIAIS ELÉTRICOS	29,00
9/2021	TS MATERIAIS ELÉTRICOS, HIDRÁULICOS, CONSTRUÇÕES	AQUISIÇÃO DE MATERIAIS ELÉTRICOS	231,74
10/2021	MIMAQUINAS LTDA	AQUISIÇÃO DE MOBILIÁRIO	3.730,00
11/2021	MIMAQUINAS LTDA	AQUISIÇÃO DE EQUIPAMENTOS ELETROELETRÔNICOS	3.475,00
12/2021	TS MATERIAIS ELÉTRICOS, HIDRAULICOS, CONSTRUÇÕES	AQUISIÇÃO DE EQUIPAMENTOS ELETROELETRÔNICOS	340,78
13/2021	FABIO JUNIO DE MOURA FREITAS	AQUISIÇÃO DE ACESSÓRIOS DE INFORMÁTICA	1.099,00
14/2021	BAZAR FARIA LTDA	AQUISIÇÃO DE ACESSÓRIOS DE INFORMÁTICA	70,00
15/2021	MIMAQUINAS LTDA	AQUISIÇÃO DE EQUIPAMENTOS DE ÁUDIO E VÍDEO	90,00
16/2021	BAZAR FARIA LTDA	AQUISIÇÃO DE EQUIPAMENTOS DE ÁUDIO E VÍDEO	60,00
17/2021	FABIO JUNIO DE MOURA FREITAS	AQUISIÇÃO DE EQUIPAMENTOS DE ÁUDIO E VÍDEO	25,80

18/2021	INFORMÁTICA ITACOLOMI LTDA ME	AQUISIÇÃO DE ROTEADORES WIFI	699,80
19/2021	VIGIEZ – GABRIEL BRAGA FERREIRA SILVA	AQUISIÇÃO DE EQUIPAMENTOS E ACESSÓRIOS DE SEGURANÇA	260,00
20/2021	ROMARIO ELIAS VIEIRA FERREIRA	AQUISIÇÃO DE EQUIPAMENTOS E ACESSÓRIOS DE SEGURANÇA	258,00
21/2021	COMERCIAL ELDORADO ALIMENTOS LTDA	AQUISIÇÃO DE MATERIAIS PARA CAFÉ	398,44
22/2021	DEPOSITO SARAMENHA LTDA	AQUISIÇÃO DE MATERIAIS E FERRAMENTAS PARA SERVIÇO DE JARDINAGEM, LIMPEZA E CONSERVAÇÃO	159,00
23/2021	EDITORA DOM VIÇOSO LTDA – ME	CONFECÇÃO DE PASTAS DE PROTOCOLO PARA ABERTURA DE PROCESSOS E REQUERIMENTOS	480,80
25/2021	ANGEL FLY TURISMO LTDA	CONTRATAÇÃO DE SERVIÇO DE TRANSPORTE	1.680,00
27/2021	SOL – TRANSPORTES E LOGISTICA EIRELI ME	CONTRATAÇÃO DE SERVIÇO DE TRANSPORTE	1.400,00
29/2021	ERNANI DE OLIVEIRA	CONTRATAÇÃO DE SERVIÇO DE TRANSPORTE	2.700,00
30/2021	DI TUDO MAQUINAS LTDA	AQUISIÇÃO DE MOBILIÁRIO	5.975,00
31/2021	MAURICIO MOISES MARQUES DA SILVA JUNIOR	AQUISIÇÃO DE COMPUTADORES E EQUIPAMENTOS DE INFORMÁTICA	14.069,70
32/2021	DI TUDO MAQUINAS LTDA	AQUISIÇÃO DE COMPUTADORES E EQUIPAMENTOS DE INFORMÁTICA	833,43
33/2021	BAZAR FARIA LTDA	AQUISIÇÃO DE FRAGMENTADORA DE PAPEL	3.320,00

Fonte: Sistema Betha Compras – Relação de Compras Diretas 2021

PROCESSOS JUDICIAIS

O Instituto de Previdência dos Servidores Públicos de Mariana – IPREV MARIANA não possui em seu quadro de servidores efetivos no ano de 2021, servidor ocupante do cargo de Procurador Municipal e/ou Advogado Autárquico.

Na estrutura organizacional do município existe a Procuradoria Geral do Município a qual é responsável por todas as ações judiciais. A Procuradoria Geral com seus diversos procuradores é a responsável pelos processos referentes ao IPREV MARIANA, exceto pareceres referentes à concessão de benefícios – aposentadorias e pensões, que são realizados pela Consultoria Jurídica.

Foram desenvolvidas as seguintes atividades em 2021:

- I- Emissão de pareceres emitidos em processos de concessão de benefícios;
- II- Contratações, revisão de legislação;
- III- Defesas em processos judiciais efetivadas e cumprimento também de decisões judiciais atualizadas;
- IV – Pareceres em processos administrativos Internos do Instituto.

Demonstrativo de Processos Judiciais

Identificação	Descrição	Órgão Fiscalizador	Situação
5000239- 16.2018.8.13.0 400	Reajustes de Remuneração, Proventos ou Pensão.	TJ-MG	Arquivado
5001991- 52.2020.8.13.0 400	Certidão de Tempo de Contribuição	TJ- MG	Arquivado
5001994- 07.2020.8.13.0 400	Concessão de benefício	TJ - MG	Conclusos em 14/12/2021
5000930- 25.2021.8.13.0 400	Mandado de segurança - atos em procedimento licitatório	TJ - MG	Proferido despacho

Fonte: Relatório Setor Jurídico

Ressalta-se que as informações prestadas foram retiradas dos sites institucionais do Tribunal de Justiça de Minas Gerais – TJ MG e Ministério Público de Minas Gerais – MP MG, bem como de relatório do Setor Jurídico do IPREV MARIANA.

ATENDIMENTO, TRANSPARÊNCIA E COMUNICAÇÃO

Durante o ano de 2021 foram efetuados diversos atendimentos presenciais no IPREV. Dentre os atendimentos, as maiores demandas foram de servidores solicitando simulações de aposentadoria e tirando dúvidas sobre a Reforma da Previdência.

O IPREV também conta com os seguintes canais de comunicação/transparência com o servidor:

Ouvidoria da Prefeitura Municipal de Mariana;

Site: www.mariana.mg.gov.br

Ouvidoria do IPREV Mariana

Site: www.iprevmariana.mg.gov.br

Canal aberto para que os servidores e outros possam interagir com o Instituto, manifestando quaisquer sugestões, problemas, dúvidas, críticas e elogios.

E-mail: contato@iprevmariana.mg.gov.br

Página do Facebook: www.facebook.com/iprevmariana/

IPREV Mariana – Instituto de Previdência dos Servidores Públicos de Mariana – MG

CNPJ: 30.315.936/0001-01

Rua Santa Cruz, 28 – Barro Preto – Mariana/MG

(31)3358-5211 – www.ipremariana.mg.gov.br